Deus quer tua vida modificar !

Letra e música: Jon Mohr
Arr: Bill Wolaver
Versão: Gerson Prates,
Ereli Prates, Erli Molina

Moderato ♩ = 68

G2 D/G GM7/F♯ Em11 D/E CM9 C/D

G2 D/G GM7/F♯ Em11 D/E Am7 Dsus

Côro: Uníssono

9 *mp*

Deus quer tua vi - da mo - di - fi - car

G D/F♯ C/E D D7/C Bm7

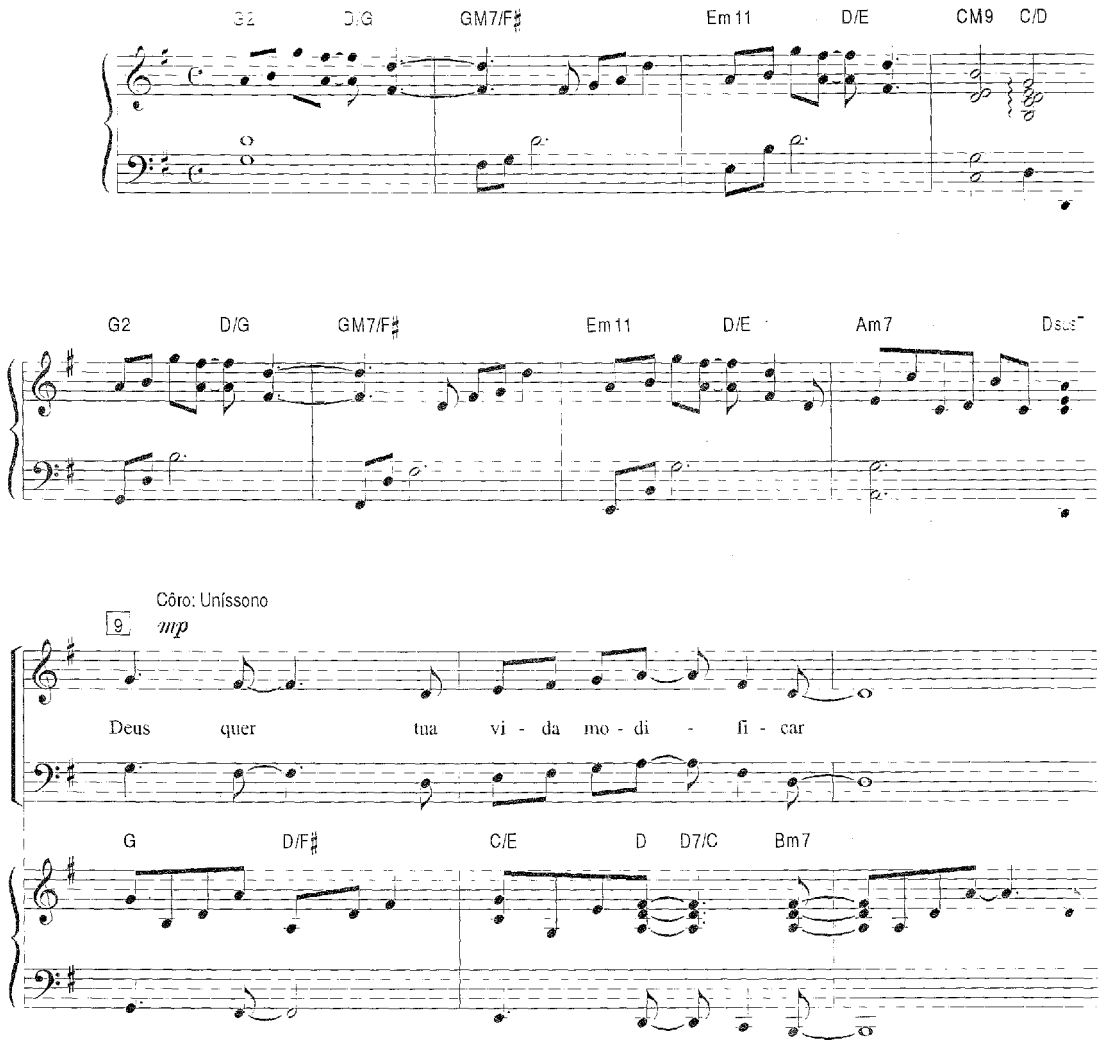

Copyright © 1987 and this arrangement Copyright © 1989 Birdwing Music /
Jonathan Mark Music (admin. by The Sparrow Corp.)
All Rights Reserved. International Copyright Secured.

PA-NA 875/02

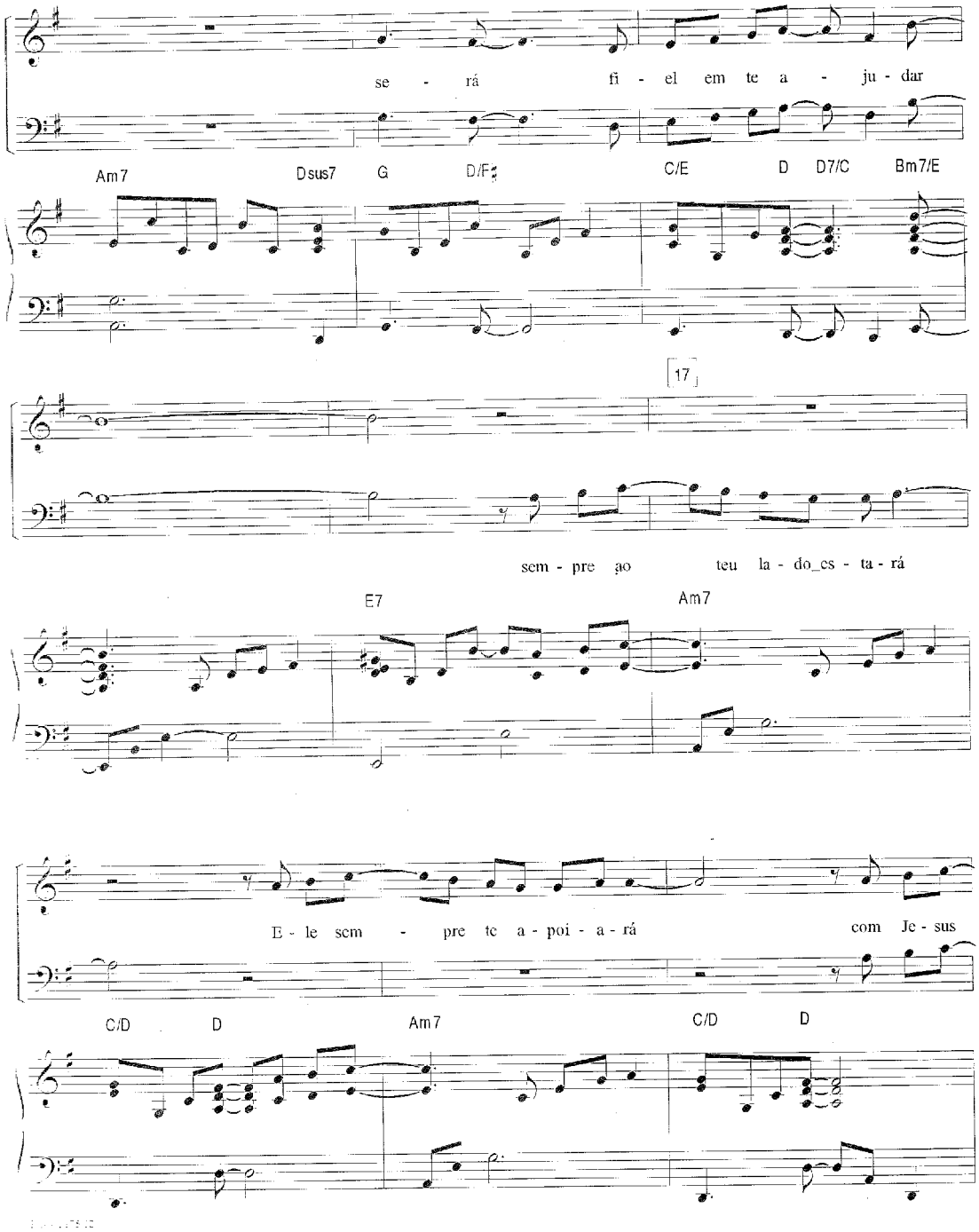
se - rá fi - el em te a - ju - dar
Am7 Dsus7 G D/F♯ C/E D D7/C Bm7/E
17
sem - pre ao teu la - do_es - ta - rá
E7 Am7
E - le sem - pre te a - poi - a - rá com Je - sus
C/D D Am7 C/D D

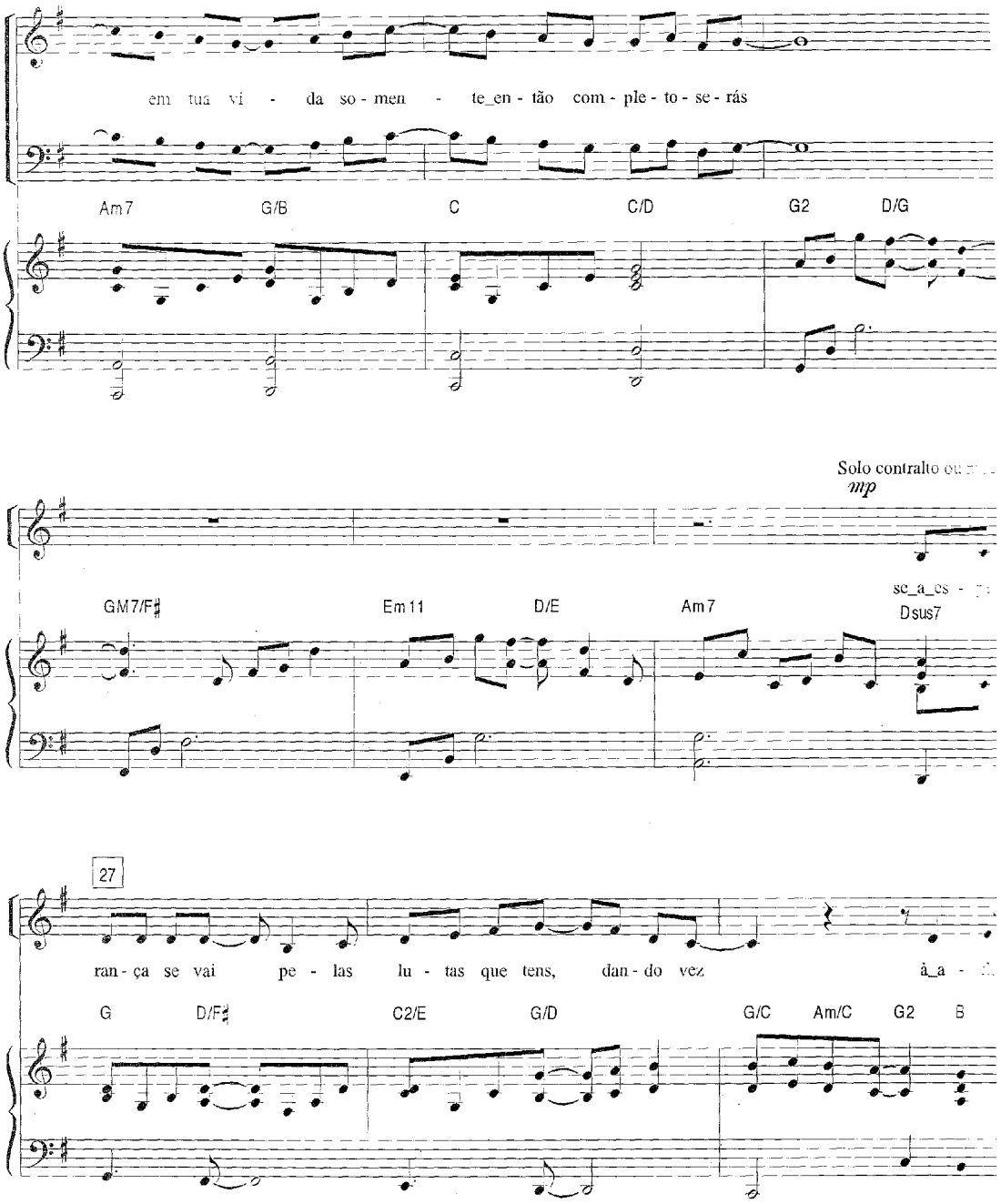
em tua vi - da so - men - te_en - tão com - ple - to - se - rás
Am7 G/B C C/D G2 D/G
Solo contralto ou
mp
GM7/F♯ Em11 D/E Am7 Dsus7
27
ran - ça se vai pe - las lu - tas que tens, dan - do vez à_a -
G D/F♯ C2/E G/D G/C Am/C G2 B

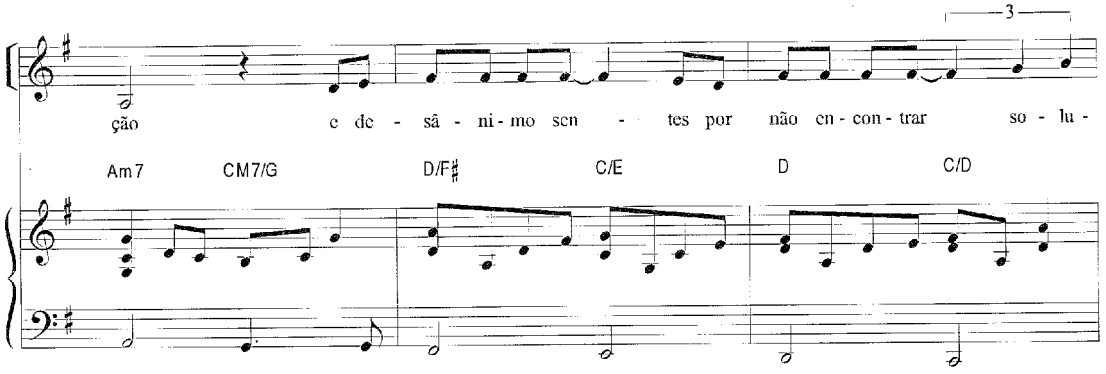
3
ção c de - sâ - ni - mo sen - tes por não en - con - trar so - lu -
Am7 CM7/G D/F♯ C/E D C/D

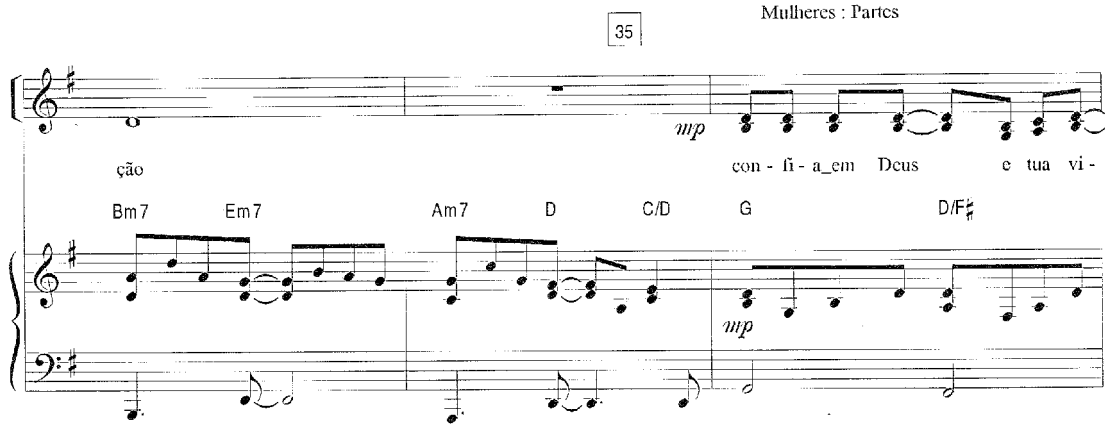
35
Mulheres : Partes
mp
ção con - fi - a_em Deus e tua vi -
Bm7 Em7 Am7 D C/D G D/F♯
mp

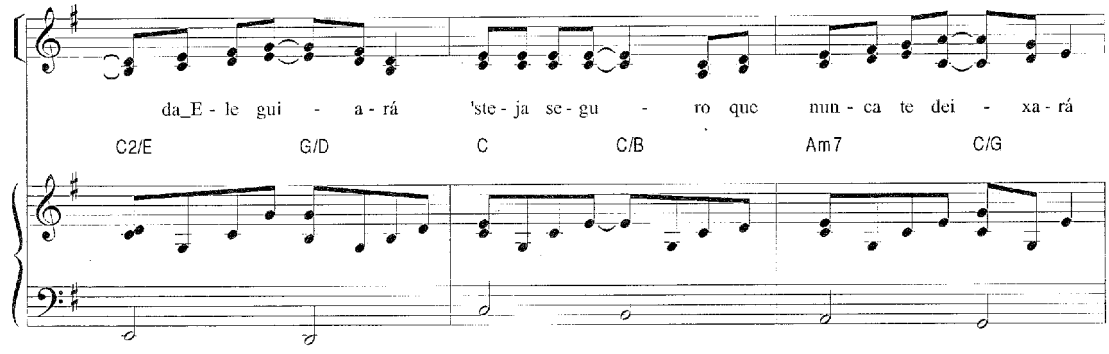
da_E - le gui - a - rá 'ste - ja se - gu - ro que nun - ca te dei - xa - rá
C2/E G/D C C/B Am7 C/G

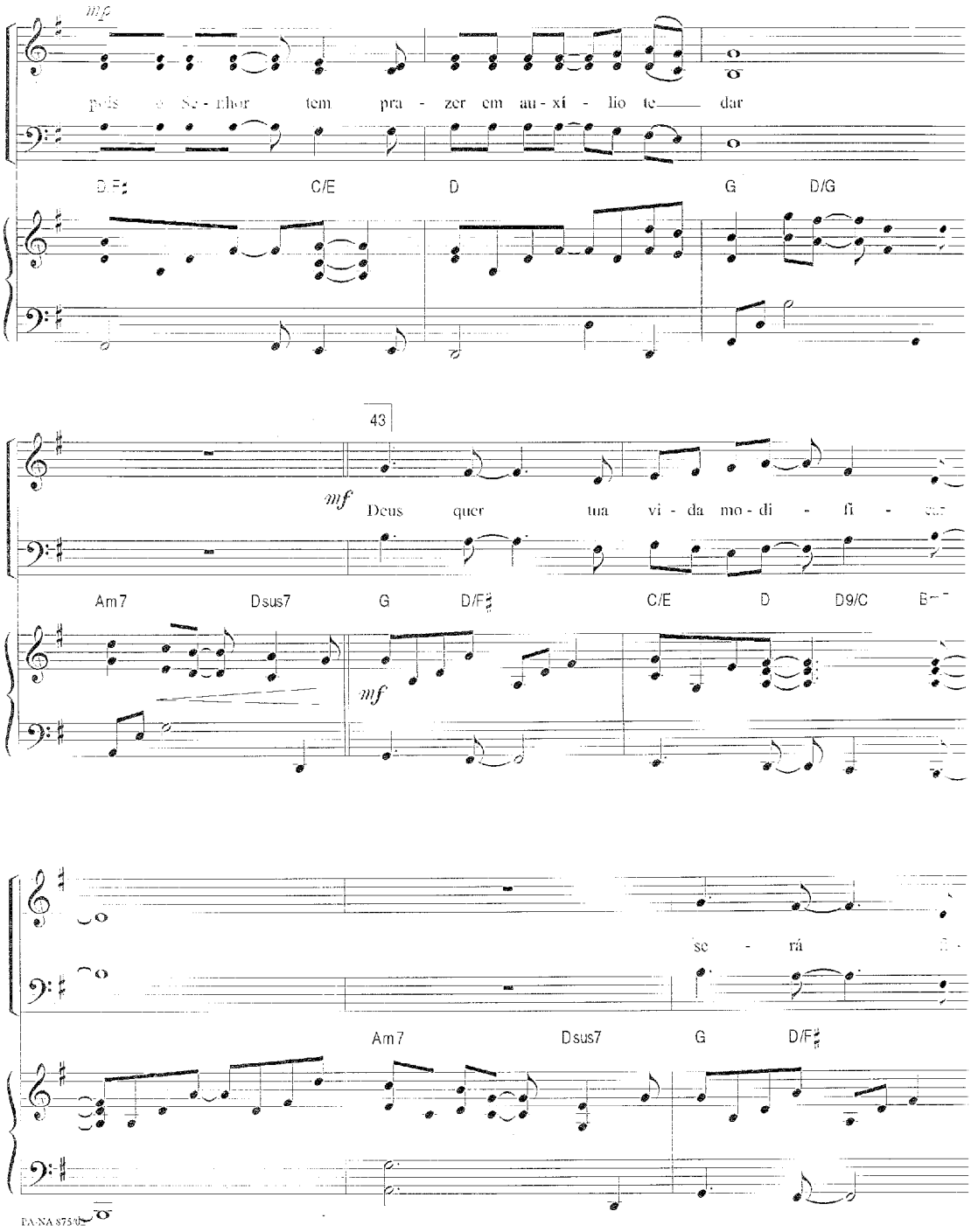
mp
pois o Se - nhor tem pra - zer em au - xí - lio te dar
D/F♯ C/E D G D/G
43
mf
Deus quer tua vi - da mo - di - fi -
Am7 Dsus7 G D/F♯ C/E D D9/C
mf
se - rá
Am7 Dsus7 G D/F♯

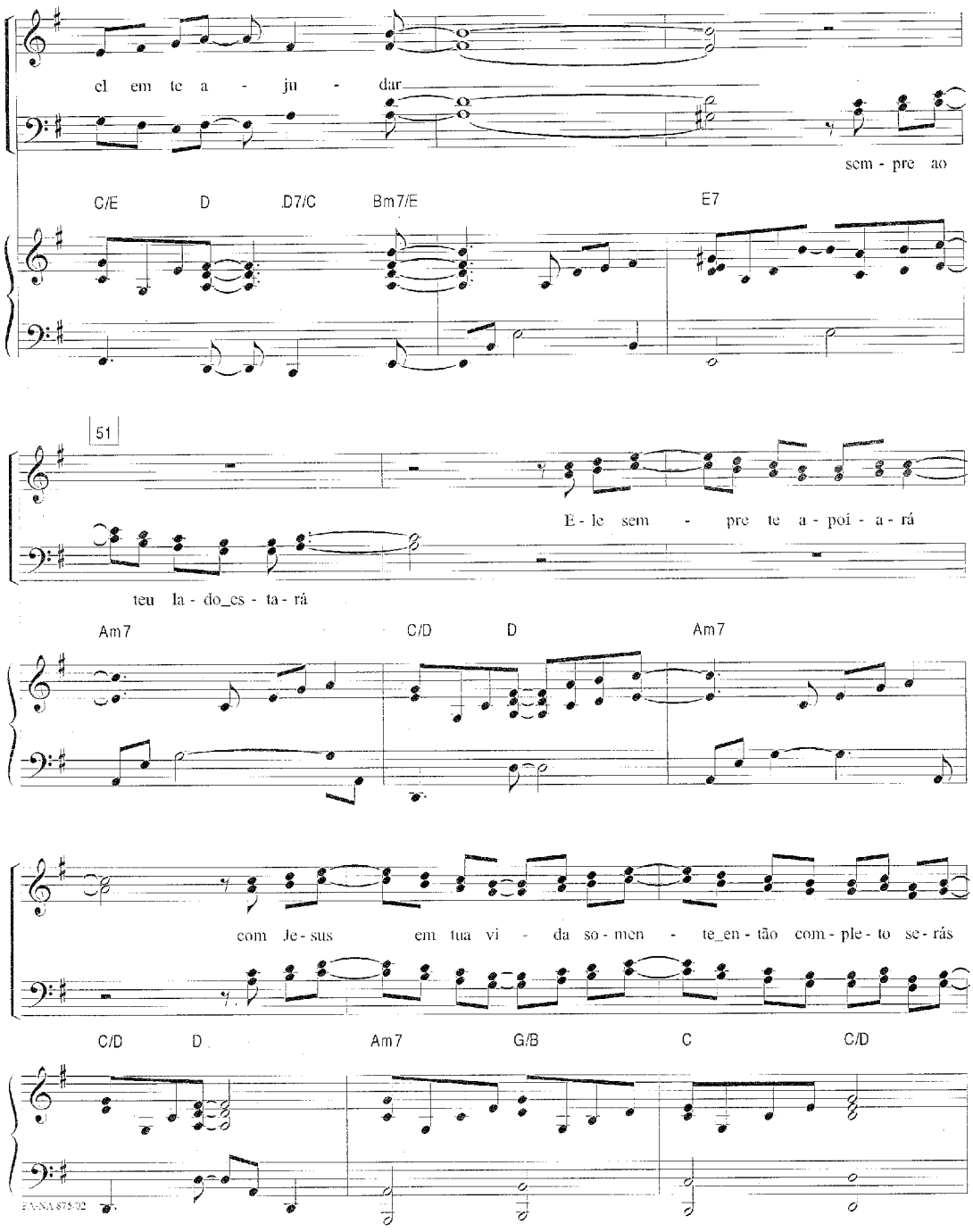
el em te a - ju - dar
sem - pre ao
C/E
D
D7/C
Bm7/E
E7
51
E - le sem - pre te a - poi - a - rá
teu la - do_es - ta - rá
Am7
C/D
D
Am7
com Je - sus em tua vi - da so - men - te_en - tão com - ple - to se - rás
C/D
D
Am7
G/B
C
C/D

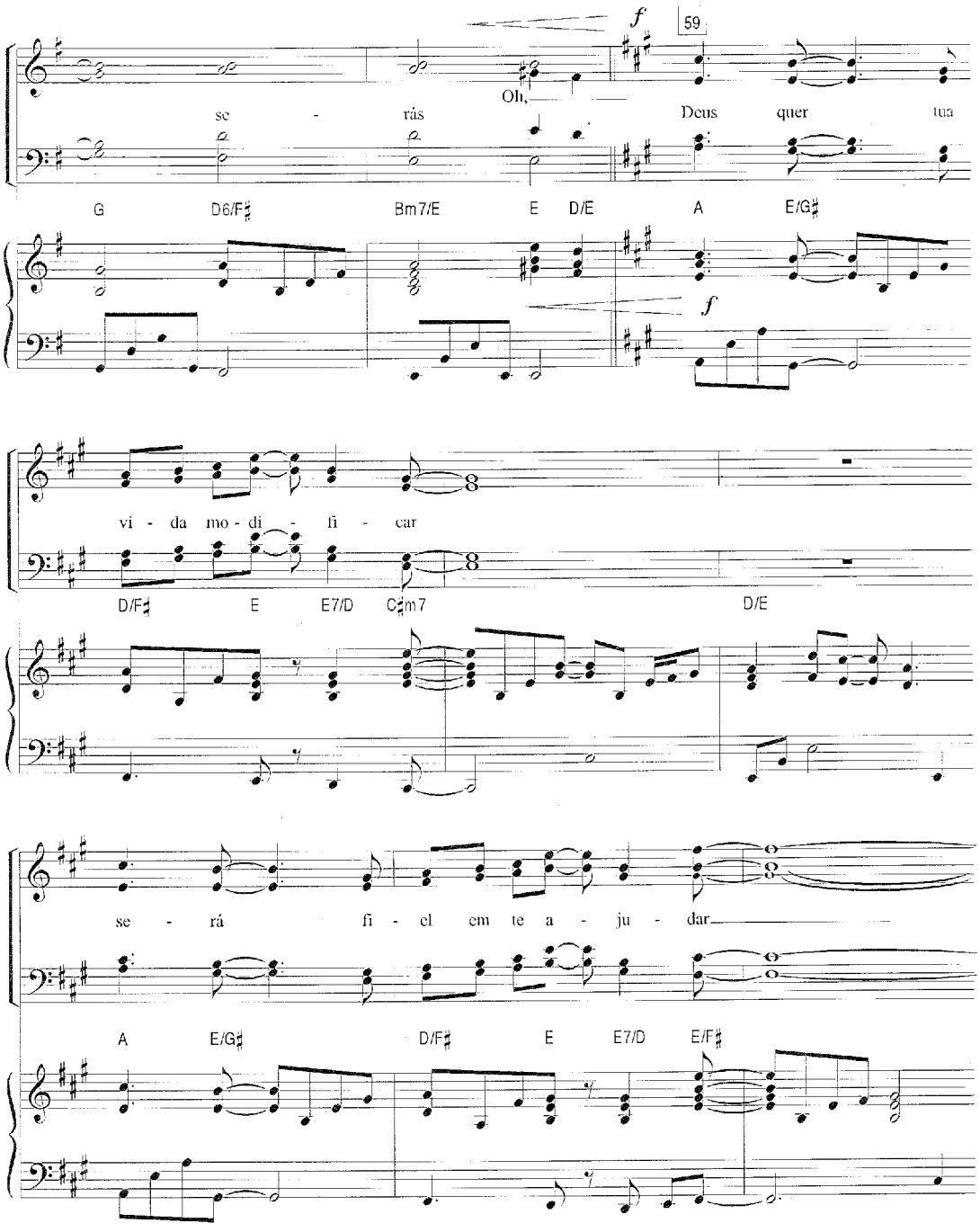
f
59
Oh,
se - rás Deus quer tua
G D6/F♯ Bm7/E E D/E A E/G♯
f
vi - da mo - di - fi - car
D/F♯ E E7/D C♯m7 D/E
se - rá fi - el em te a - ju - dar
A E/G♯ D/F♯ E E7/D E/F♯

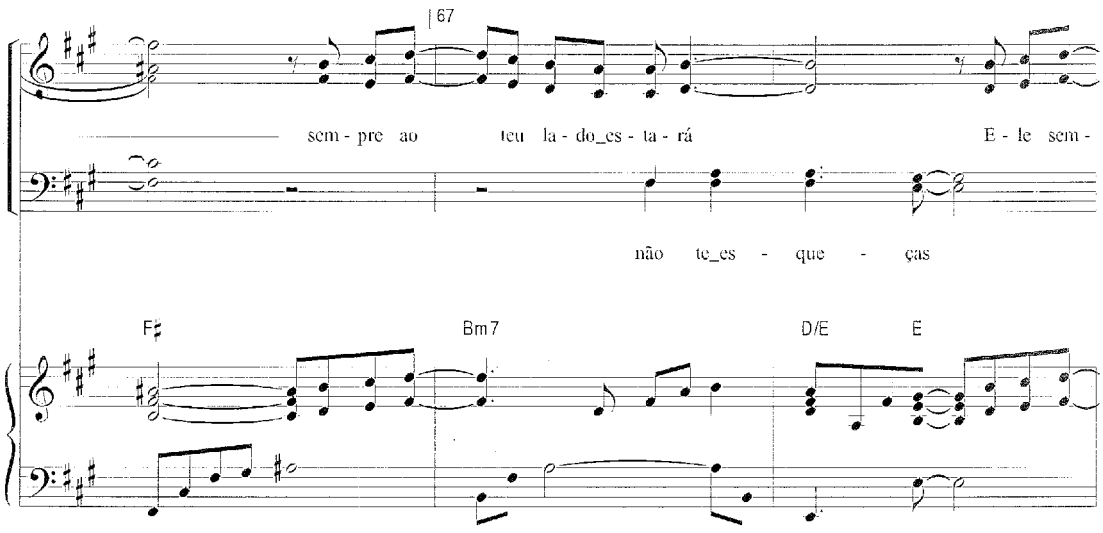
67
sem - pre ao teu la - do_es - ta - rá
E - le sem -
não te_es - que - ças
F♯
Bm7
D/E
E

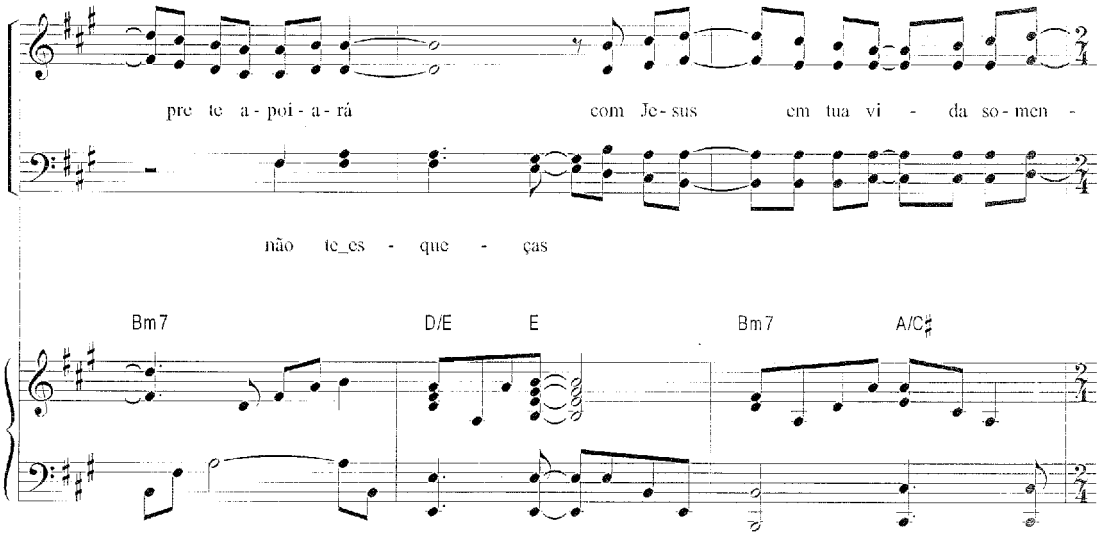
pre te a - poi - a - rá
com Je - sus
em tua vi - da so - men -
não te_es - que - ças
Bm7
D/E
E
Bm7
A/C♯

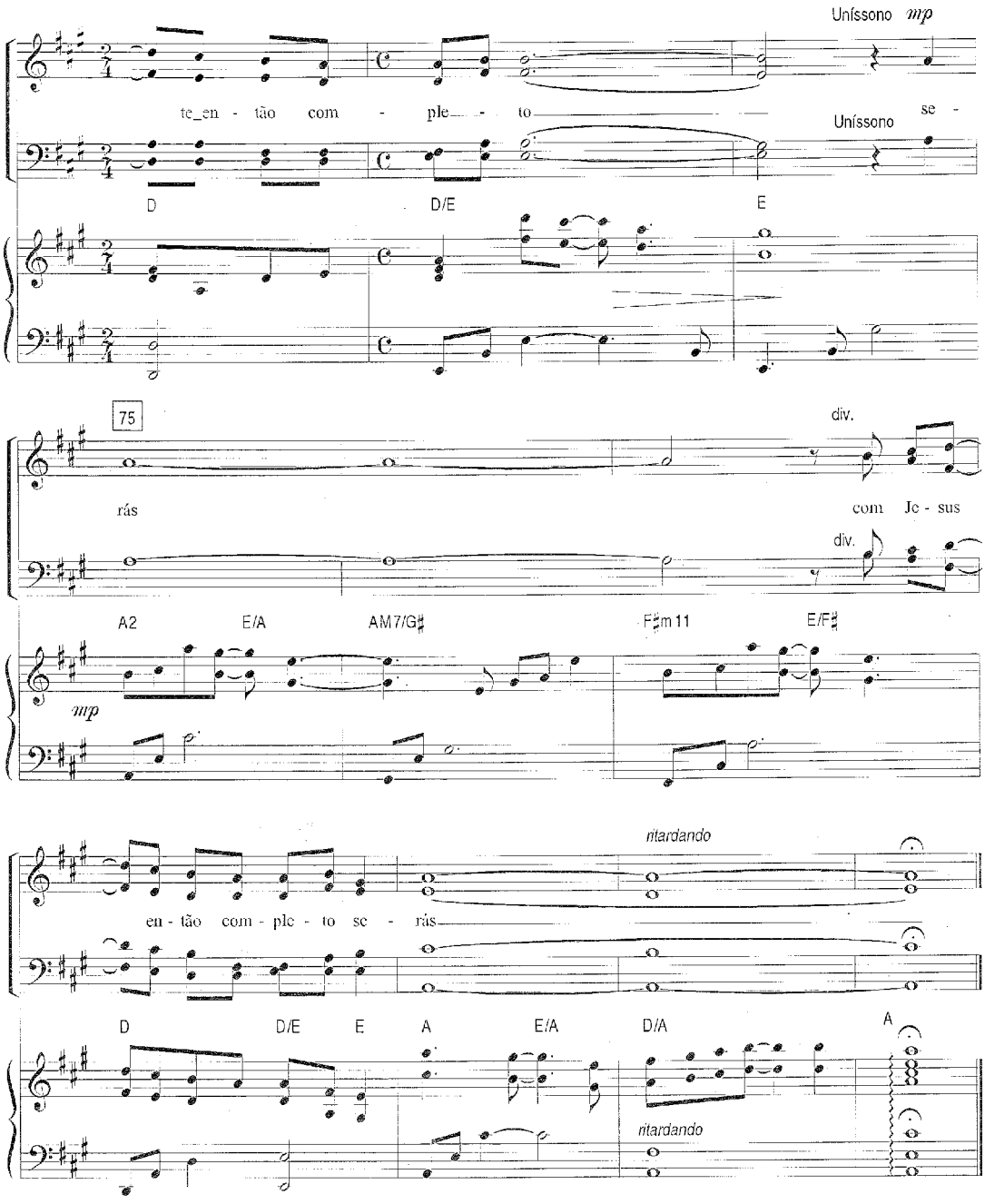
Uníssono mp
te_en - tão com - ple_ - to
Uníssono
se -
D
D/E
E
75
div.
rás
com Je - sus
div.
A2
E/A
AM7/G♯
F♯m11
E/F♯
mp
ritardando
en - tão com - ple - to se - rás
D
D/E
E
A
E/A
D/A
A
ritardando

A terra e o Céu Declaram Glórias

Autores: Noel e Tricia Richards
Arranjo: Harlan Rogers
Versão: Thierry Prates

Com respeito ♩ = 66

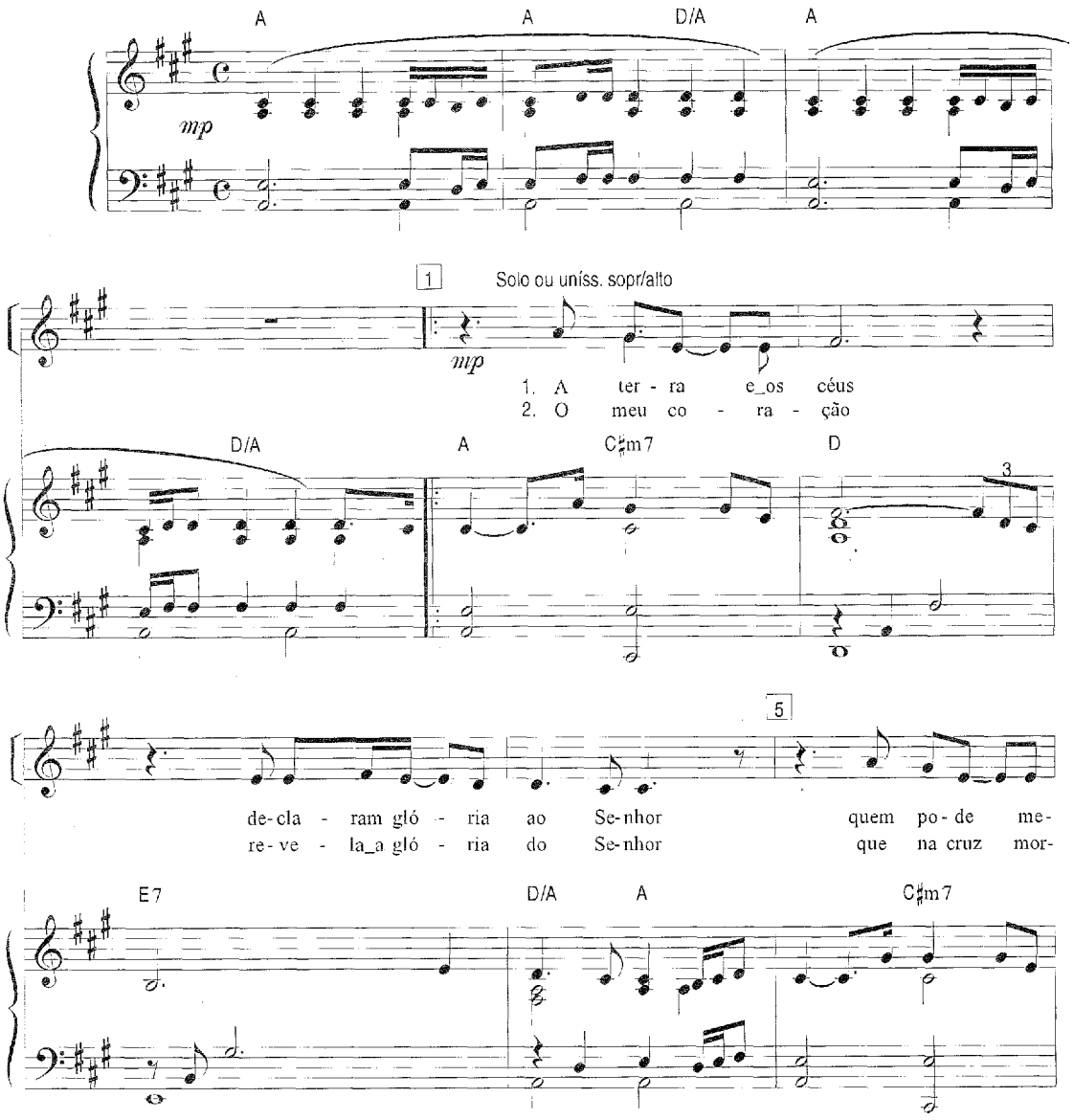

Copyright © 1987 and this arr. © 1990 THANKYOU
(Admin. by Maranatha! Music)
All rights Reserved. International Copyright Secured

PA-NA 875/04

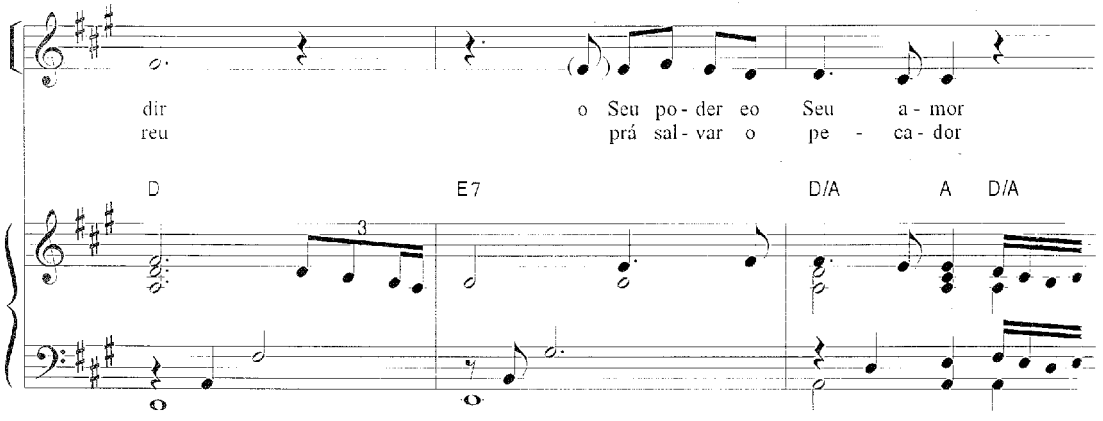
dir o Seu po - der eo Seu a - mor
reu prá sal - var o pe - ca - dor
D E7 D/A A D/A
3

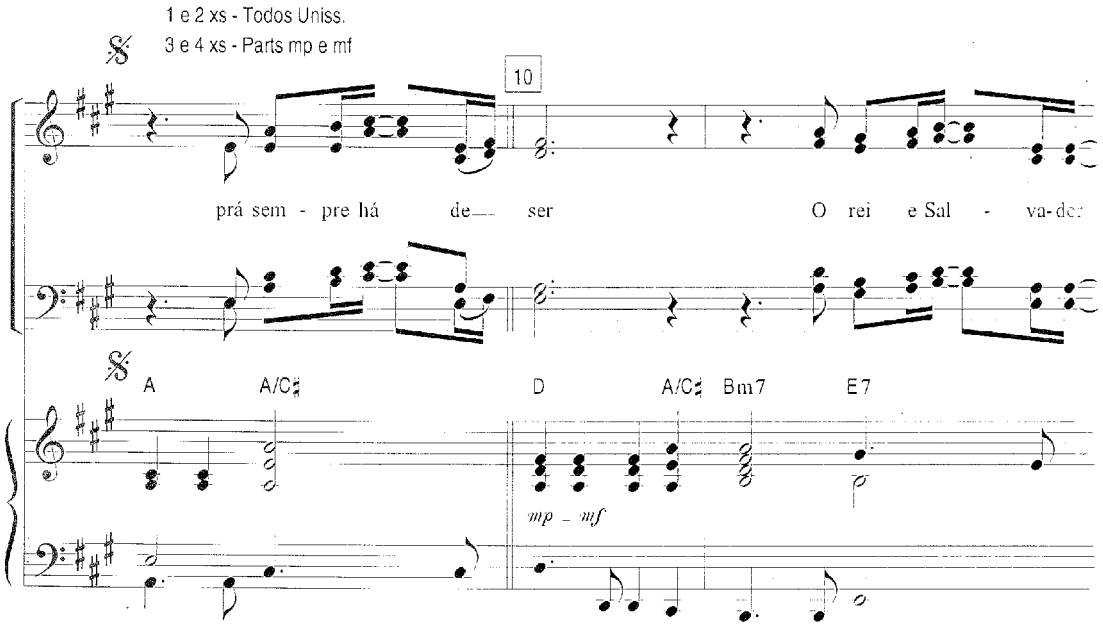
1 e 2 xs - Todos Uniss.
3 e 4 xs - Parts mp e mf
10
prá sem - pre há de— ser O rei e Sal - va-dor
A A/C♯ D A/C♯ Bm7 E7
mp – mf

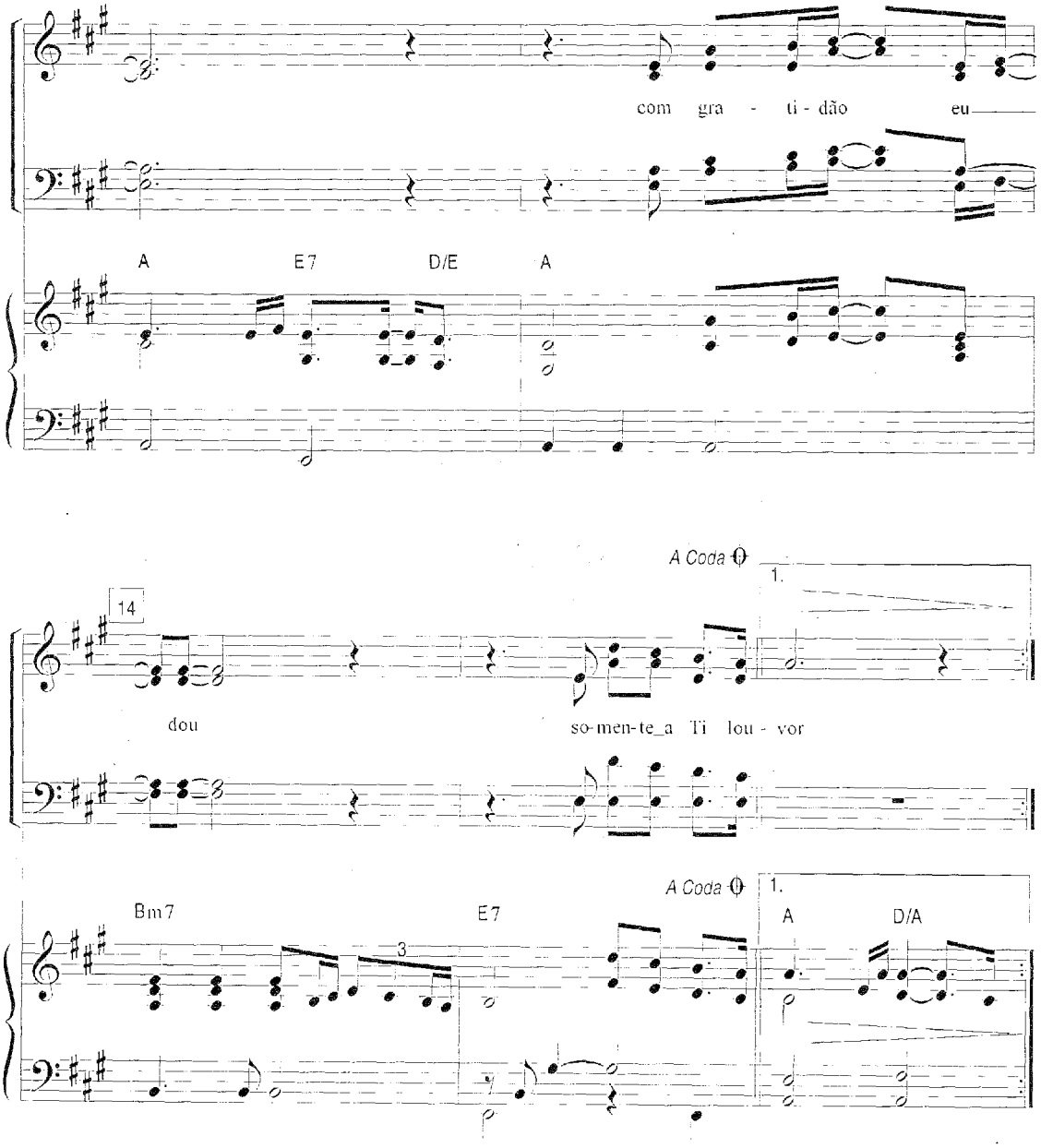
com gra - ti - dão eu
A
E7
D/E
A
A Coda
1.
14
dou
so-men-te_a Ti lou - vor
A Coda
1.
Bm7
E7
3
A
D/A

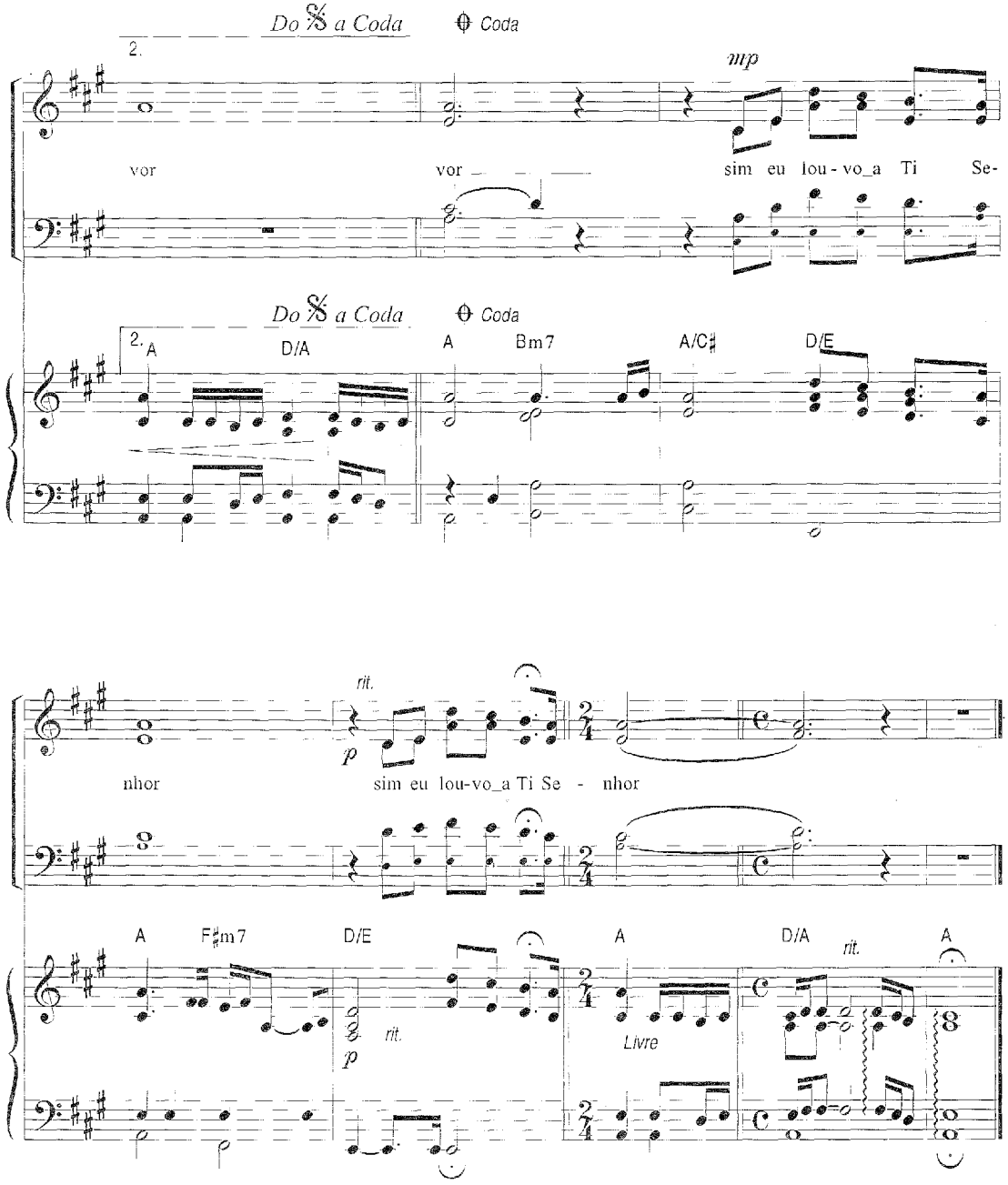
Do 𝄋 a Coda
Coda
2.
mp
vor
vor
sim eu lou - vo_a Ti Se-
Do 𝄋 a Coda
Coda
2.
A
D/A
A
Bm7
A/C♯
D/E
rit.
p
nhor
sim eu lou-vo_a Ti Se - nhor
A
F♯m7
D/E
A
D/A
rit.
A
rit.
p
Livre

No nome do Senhor

Música e letra : Phill McHugh, Gloria Gaither e Sandi Patti Helvering
Arranjo : Don Marsh
Versão : Eliezer Prates

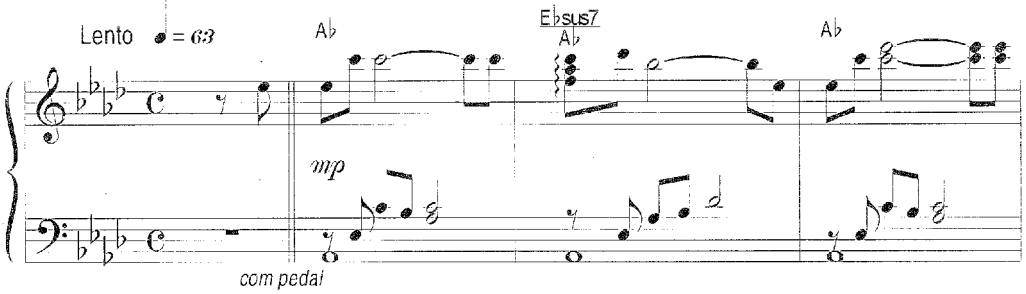

1 vez: Solo (Côro Tacet)
2 e 3 vezes: Diálogo

2. Bartimeu: Cristo ! Cristo ! Filho de Davi !
3. Narrador: Por todo o país, o Nome de Jesus era difundido rapidamente.

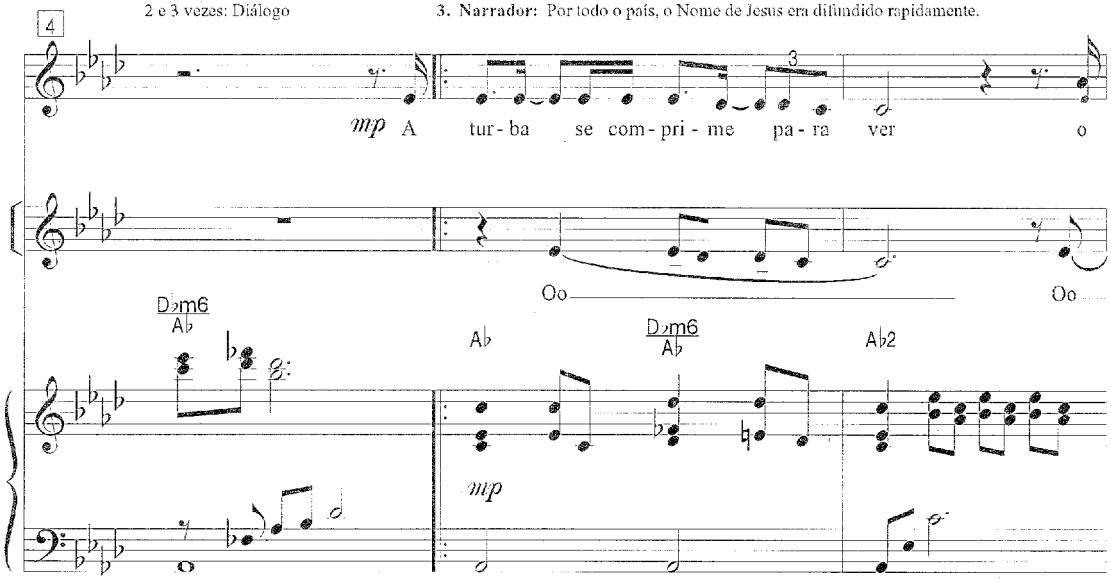

© Copyright 1986 and this arr. © 1989 River Oaks Music Co./Sandi's Songs Music/Gaither Music Co.
All rights reserved. International Copyright Secured.

PA-NA 875/05

Tem misericórdia de mim! Tem piedade de mim! **Discípulo 1:** Fica quieto, homem! **Bartimeu:** Mestre! Filho de Davi!
Ele curava - muitos O chamavam de Mestre - mas apenas alguns poucos o reconheciam como o Messias. O Cristo.

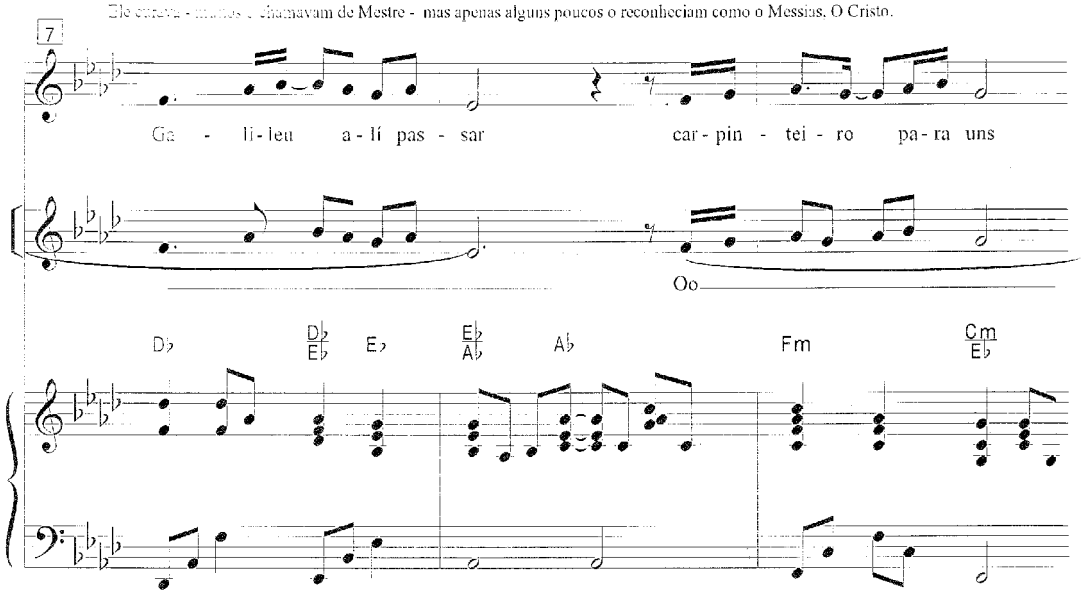

Tem misericórdia de mim! Tem piedade de mim! **Jesus:** Tragam-no a mim. **Discípulo 2:** (para Bartimeu) O Mestre te chama.
Ele expulsou demônios de um homem que vivia em Gadara, fora dos limites da cidade em correntes. Também curou um paralítico

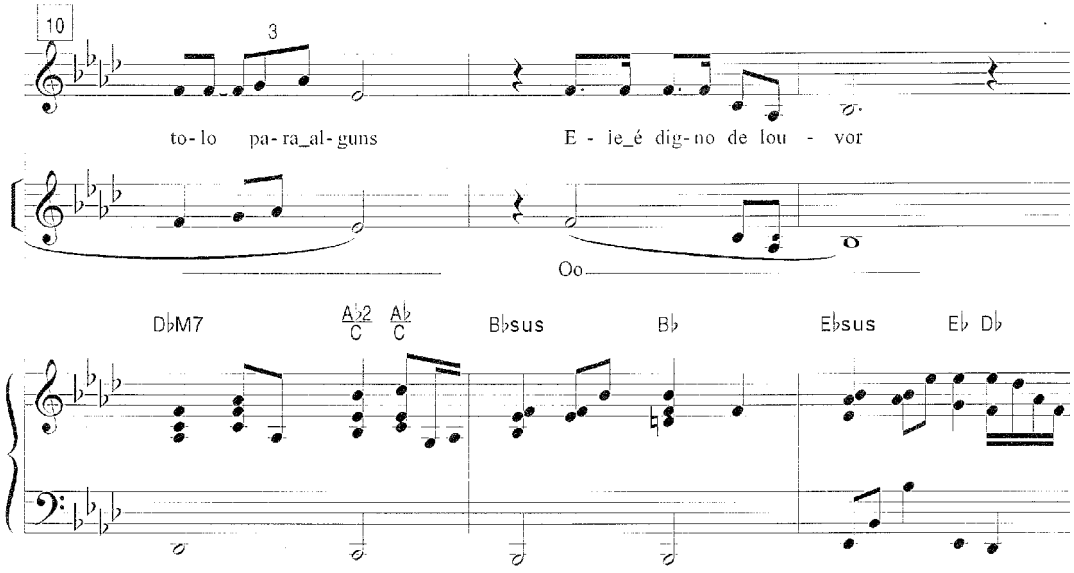

PA-NA 875/05

Jesus : O que queres que Eu faça ? **Bartimeu :** Oh, Mestre, apenas que eu possa ver.

que há trinta e oito anos aguardava por ajuda junto ao tanque de Betesda. Certo dia um leproso chegou até Jesus. Ele mantinha seu rosto coberto,

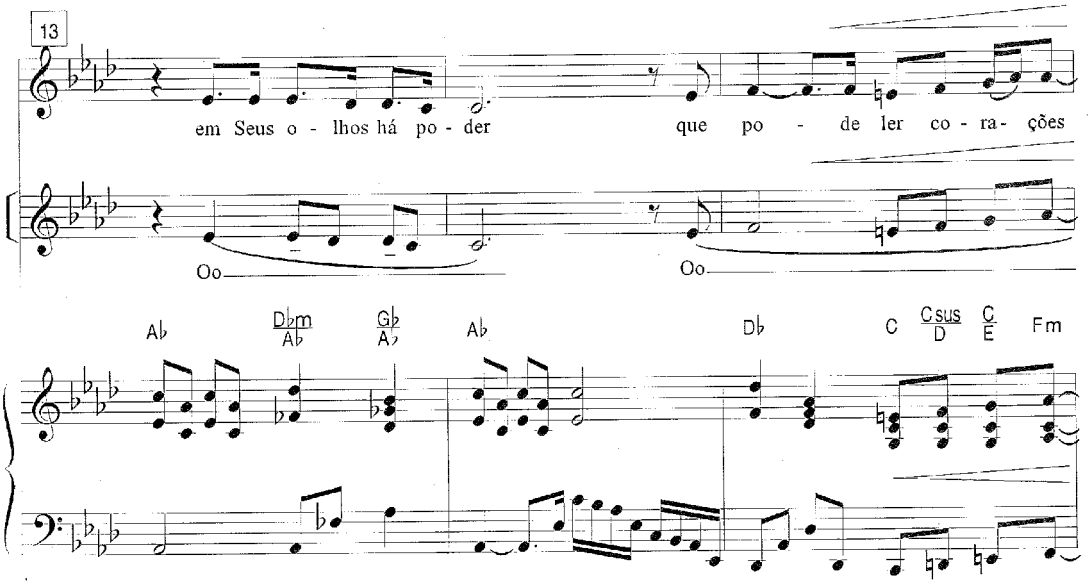

Bartimeu : Oh, Mestre ! Oh, Mestre ! Eu posso ver ! Eu posso ver !

mas gritou para Jesus : " Mestre se Tu queres, sei que podes me tornar limpo . " Jesus movido de íntima compaixão por aquele pobre homem,

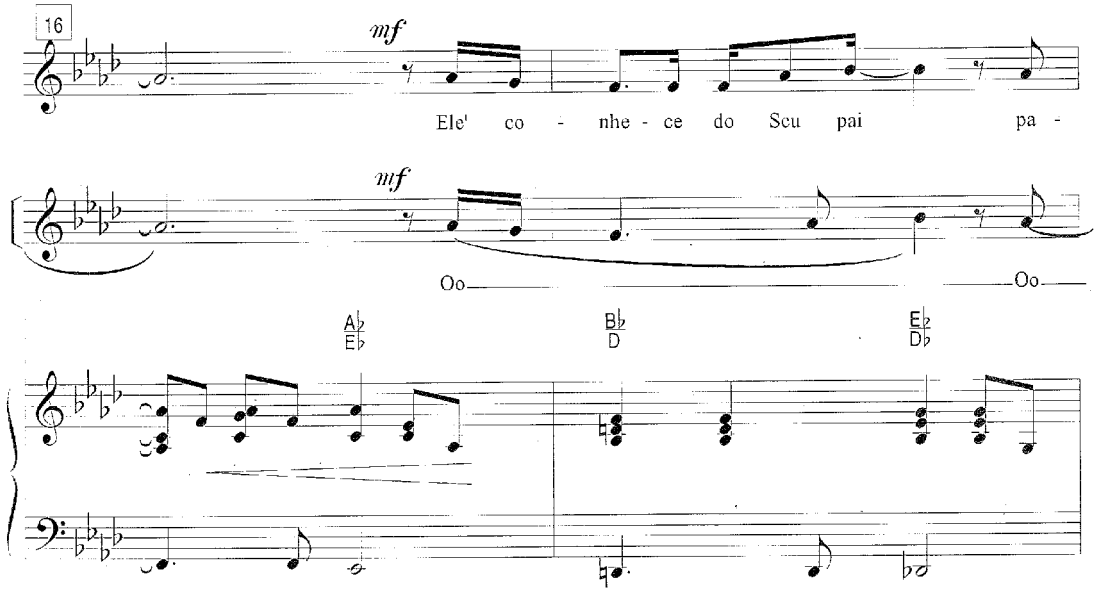

Jesus: A Tua fé Te salva - Siga o teu caminho !

disse-lhe coisas inefáveis como nenhum outro poderia faze-lo.Tocando aquele intocável homem, Jesus disse : " Sim, que sejas limpo totalmente.

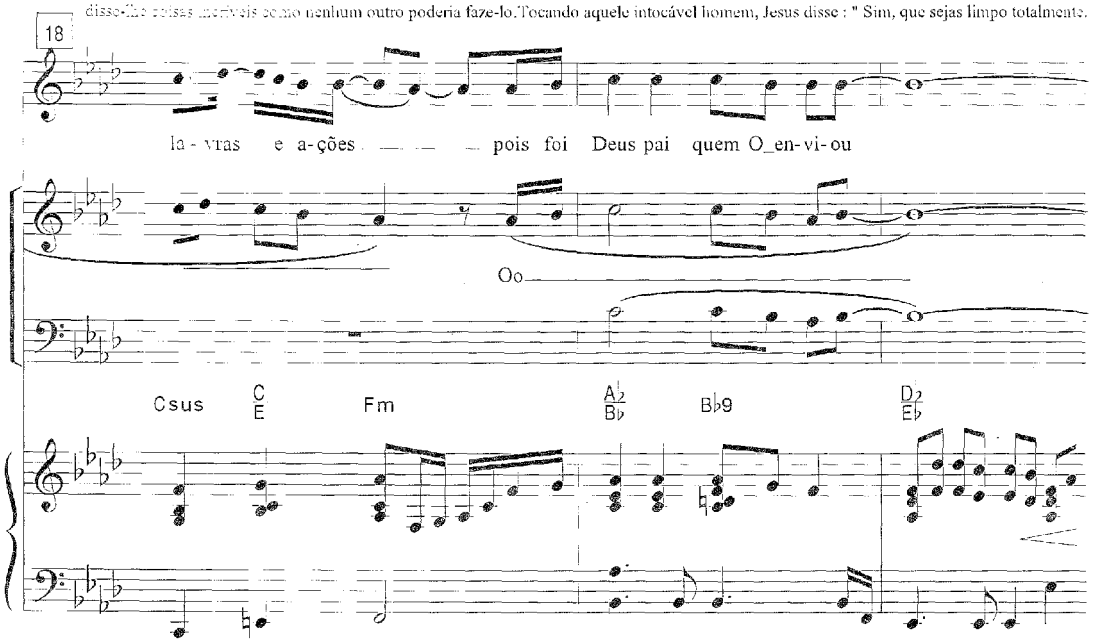

E imediatamente aquele homem foi curado. Após o toque de Jesus, os cegos podiam ver, os surdos podiam ouvir.

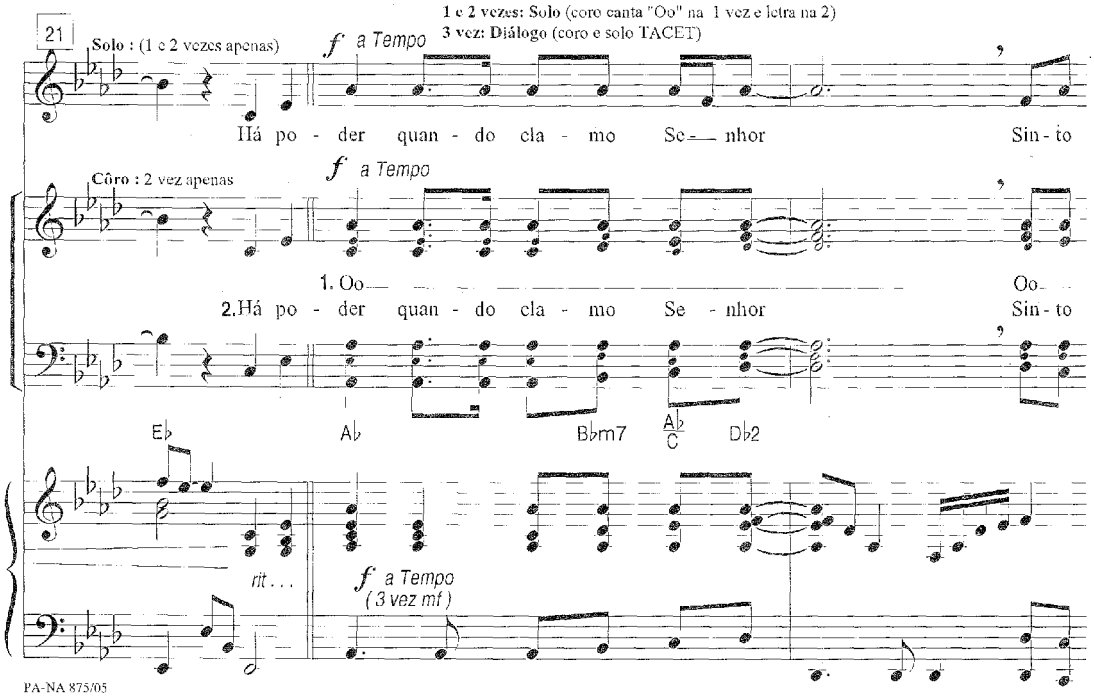

PA-NA 875/05

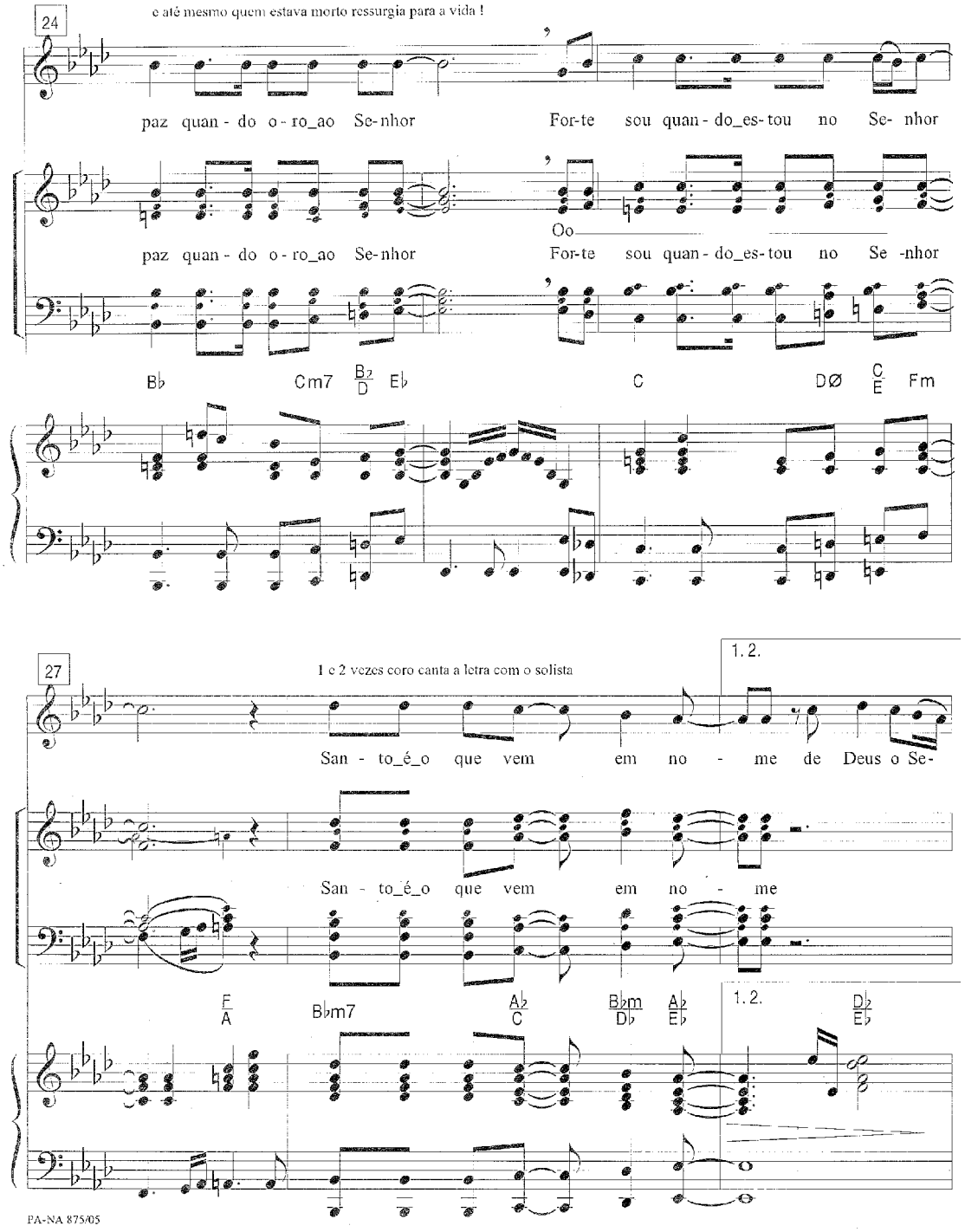
24
e até mesmo quem estava morto ressurgia para a vida !
paz quan - do o - ro_ao Se-nhor For-te sou quan - do_es-tou no Se- nhor
paz quan - do o - ro_ao Se-nhor Oo For-te sou quan - do_es-tou no Se -nhor
B♭ Cm7 B♭/D E♭ C DØ C/E Fm
27
1 e 2 vezes coro canta a letra com o solista
1. 2.
San - to_é_o que vem em no - me de Deus o Se-
San - to_é_o que vem em no - me
F/A B♭m7 A♭/C B♭m/D♭ A♭/E♭
1. 2.
D♭/E♭

PA-NA 875/05

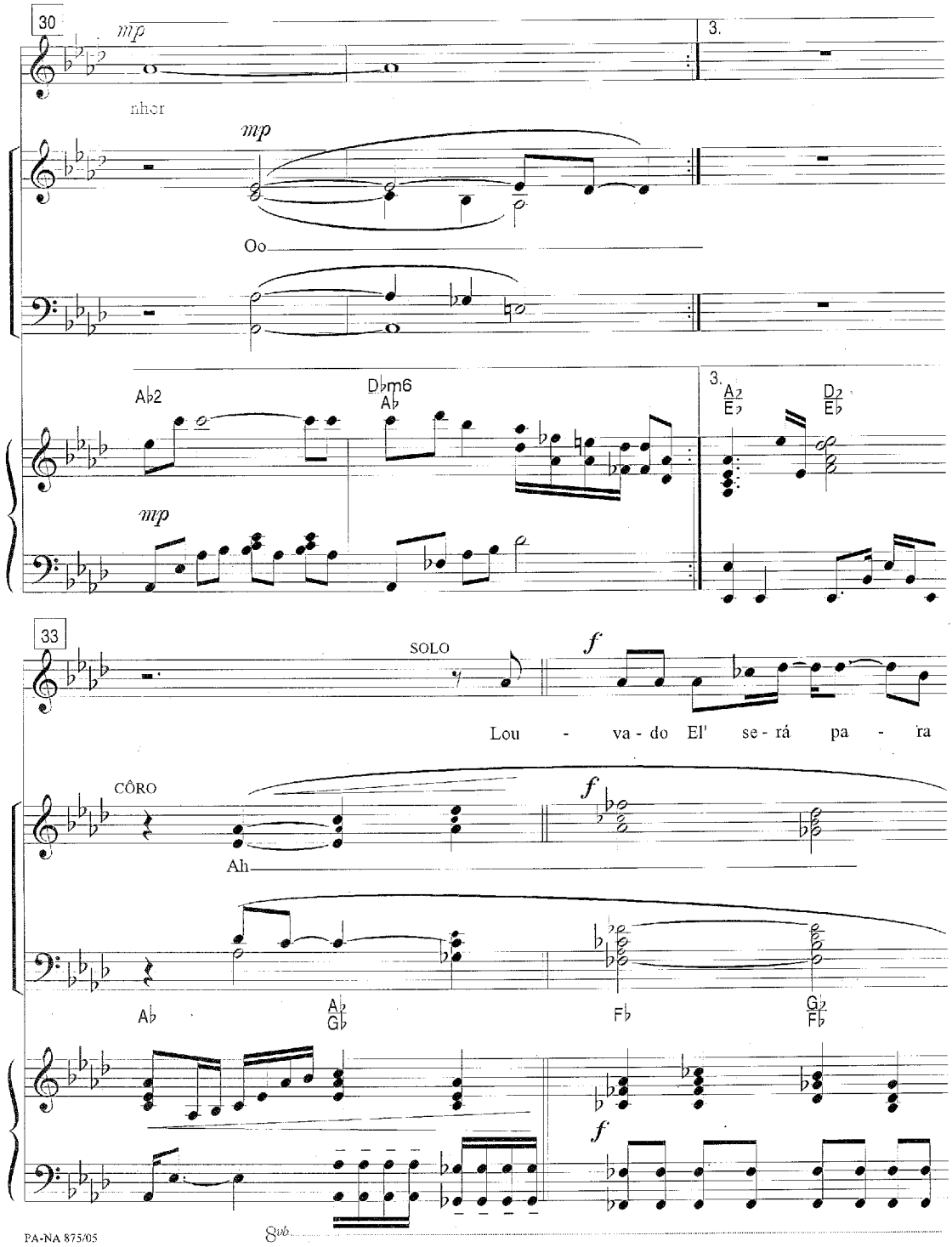
30
mp
3.
nhor
mp
Oo
Ab2
Dbm6
Ab
3.
A2
E
D2
Eb
mp
33
SOLO
f
Lou - va - do El' se - rá pa - ra
CÔRO
f
Ah
Ab
Ab
Gb
Fb
Gb
Fb
f
8vb

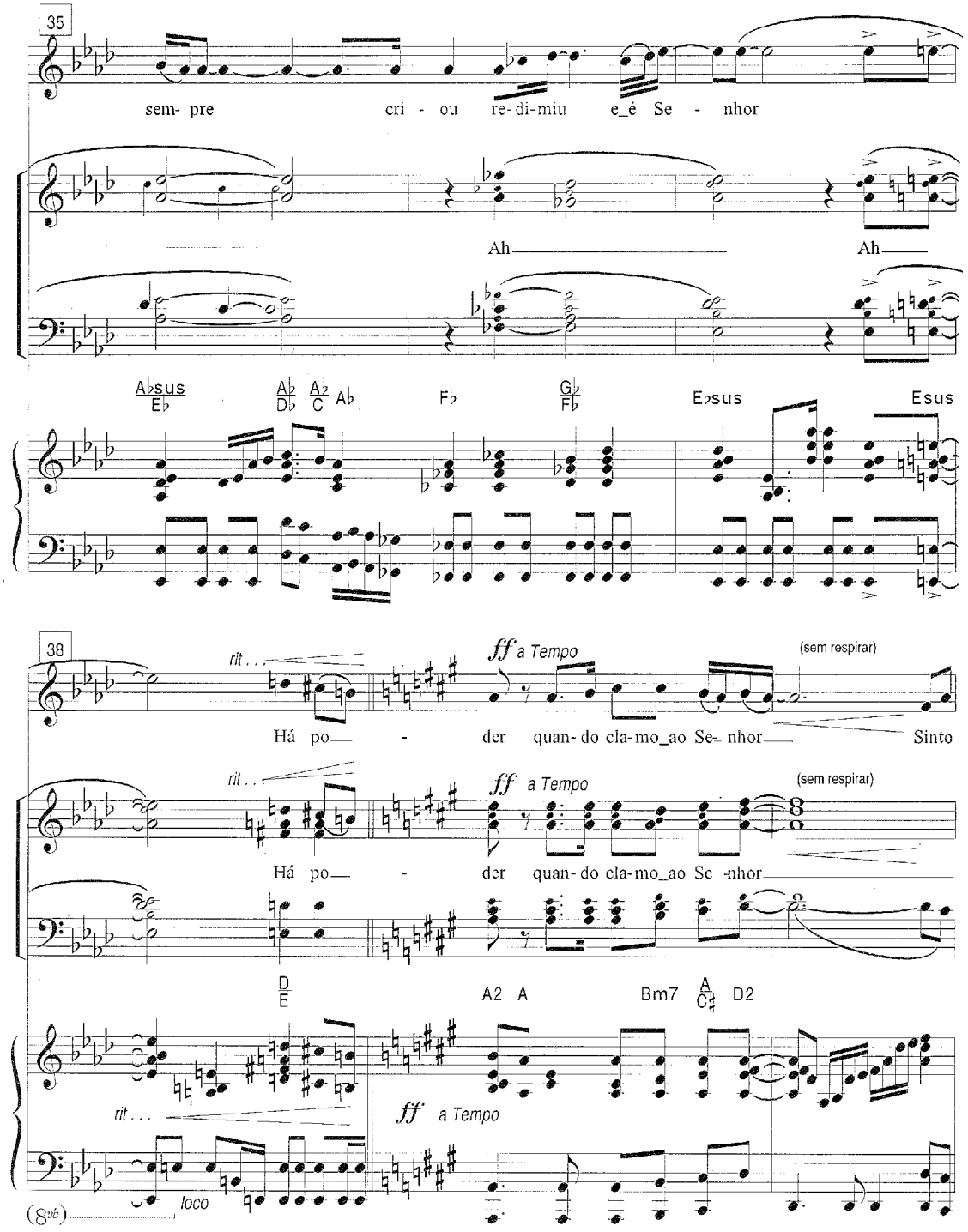
35
sem- pre cri - ou re-di-miu e_é Se - nhor
Ah Ah
A♭sus E♭
A♭ D♭
A♭2 C
A♭
F♭
G♭ F♭
E♭sus
Esus
38
rit . .
ff a Tempo
(sem respirar)
Há po — - der quan- do cla-mo_ao Se- nhor — Sinto
rit . .
ff a Tempo
(sem respirar)
Há po — - der quan- do cla-mo_ao Se -nhor
D E
A2 A
Bm7
A C♯
D2
rit . . .
ff a Tempo
(8vb)
loco

PA-NA 875/05

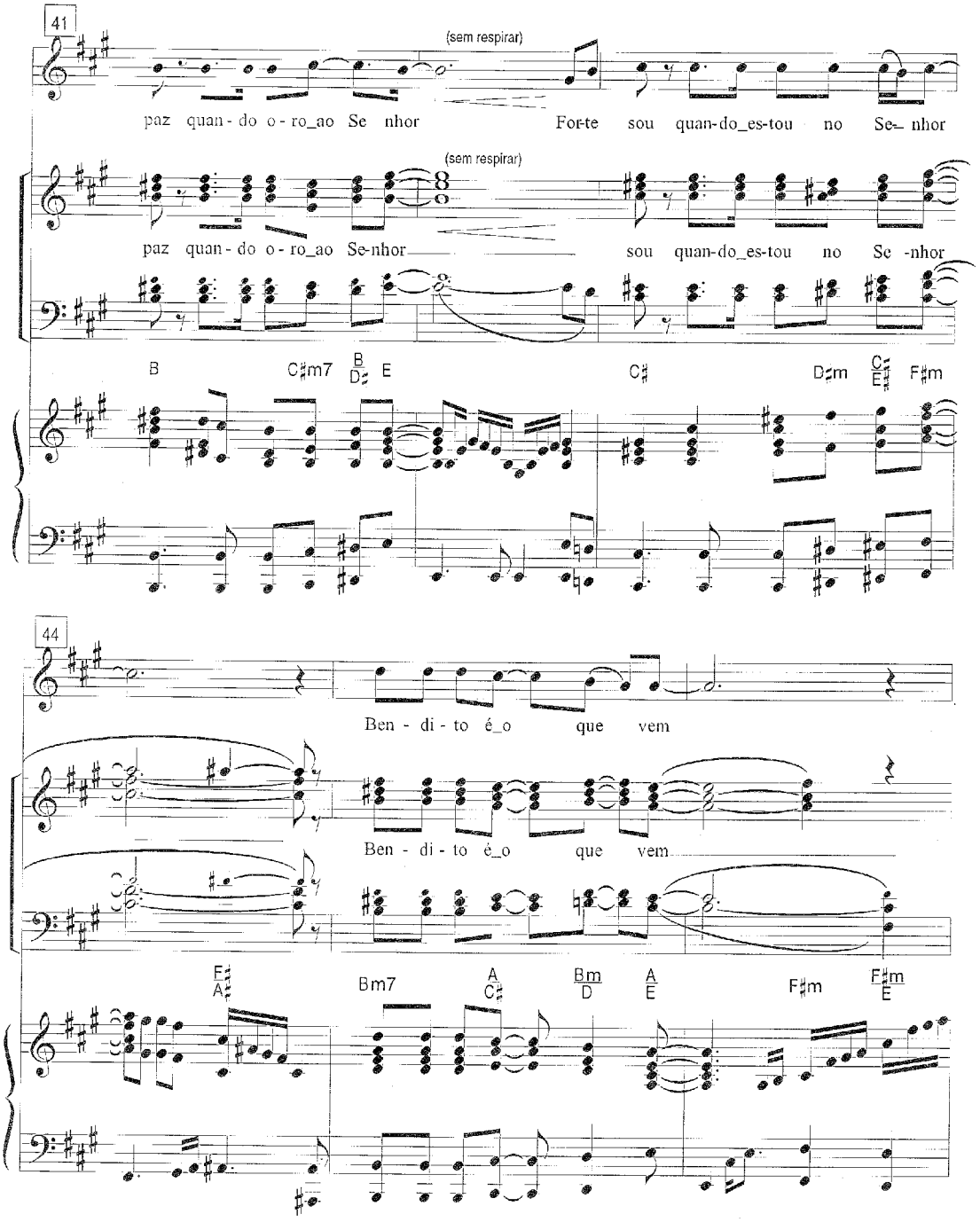
41
(sem respirar)
paz quan - do o - ro_ao Se nhor
For-te sou quan-do_es-tou no Se- nhor
(sem respirar)
paz quan - do o - ro_ao Se-nhor
sou quan-do_es-tou no Se -nhor
B
C♯m7
B/D♯
E
C♯
D♯m
C♯/E♯
F♯m
44
Ben - di - to é_o que vem
Ben - di - to é_o que vem
F♯/A♯
Bm7
A/C♯
Bm/D
A/E
F♯m
F♯m/E

PA-NA 875/05

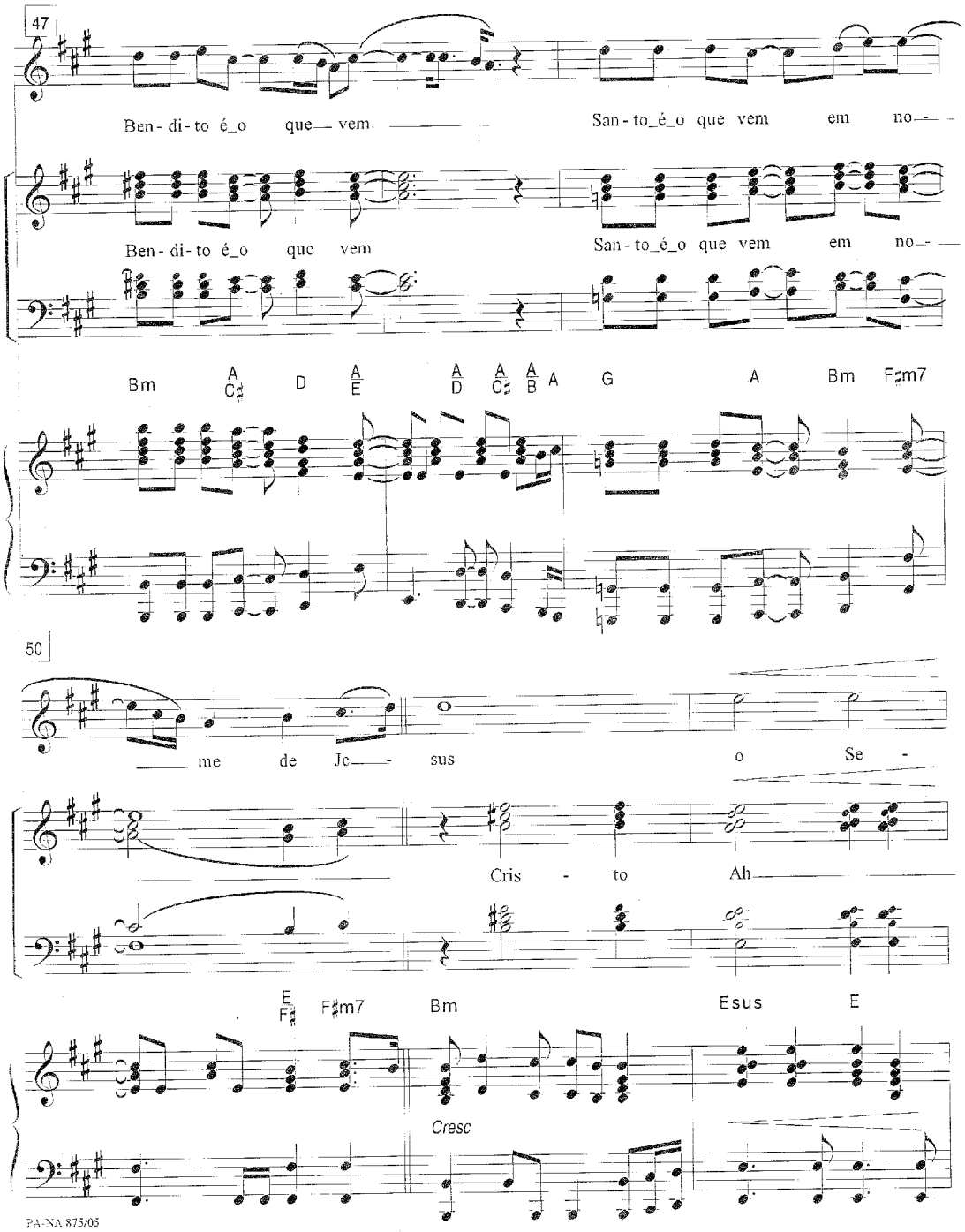
47
Ben - di - to é_o que vem
San - to_é_o que vem em no
Ben - di - to é_o que vem
San - to_é_o que vem em no
Bm A/C# D A/E A/D A/C# A/B A G A Bm F#m7
50
me de Je - sus
o Se -
Cris - to Ah
E/F# F#m7 Bm Esus E
Cresc

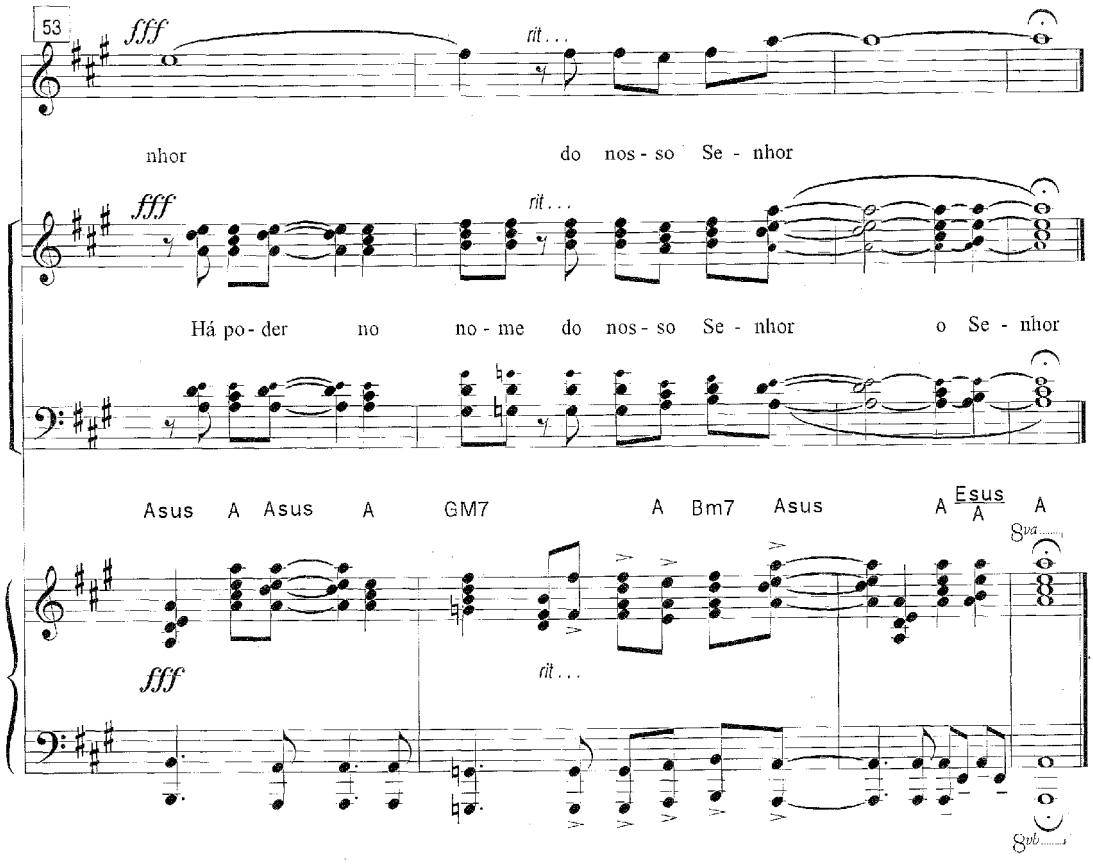
53
fff
rit...
nhor
do nos - so Se - nhor
fff
rit...
Há po - der no no - me do nos - so Se - nhor o Se - nhor
Asus A Asus A GM7 A Bm7 Asus A Esus A A
8va
fff
rit...
8vb

Nós O veremos

Música e letra: Dottie Rambo
Arranjo: David T. Clydesdale
Versão: Wendell Macieira Kettle

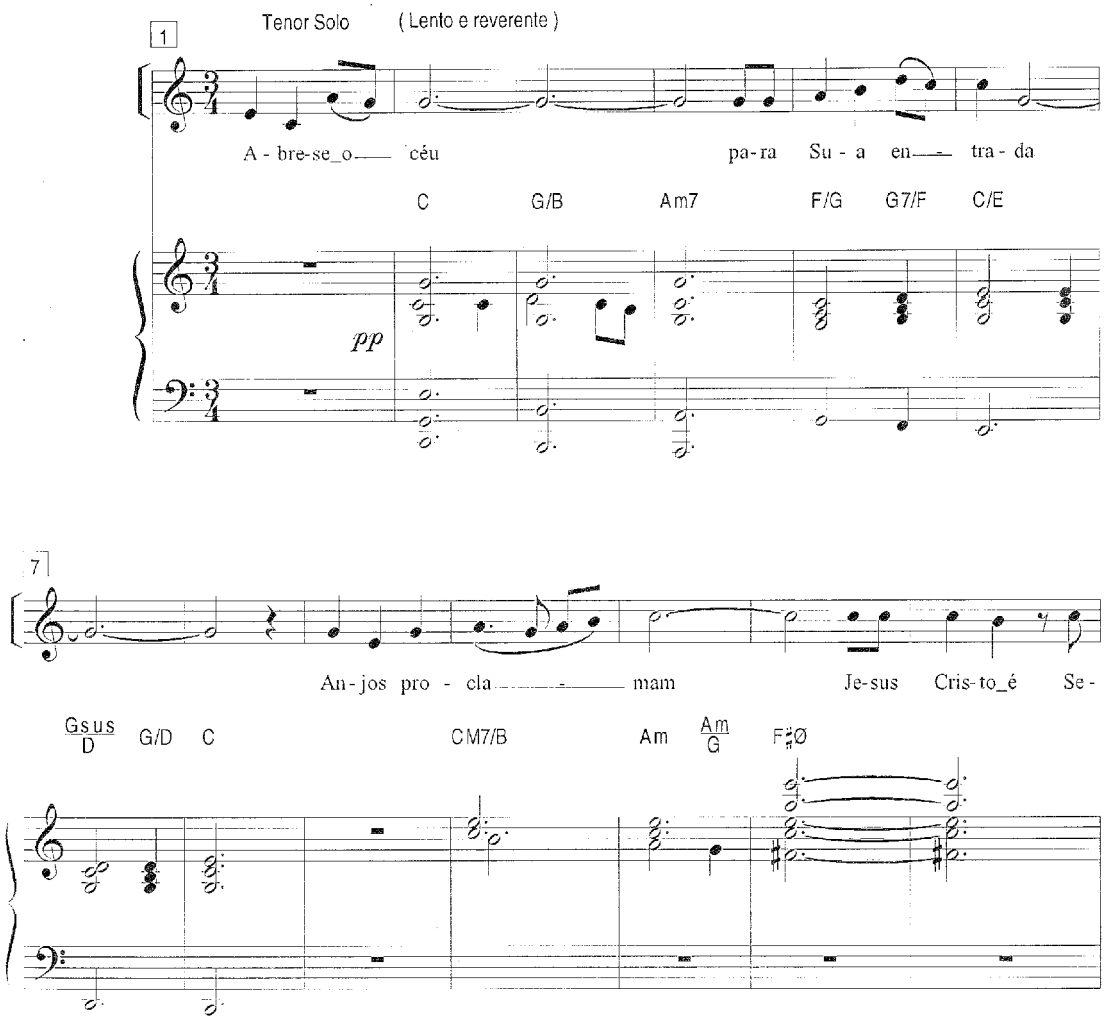

© Copyright 1980, 1982 by John T. Benson Publishing Company/ASCAP International

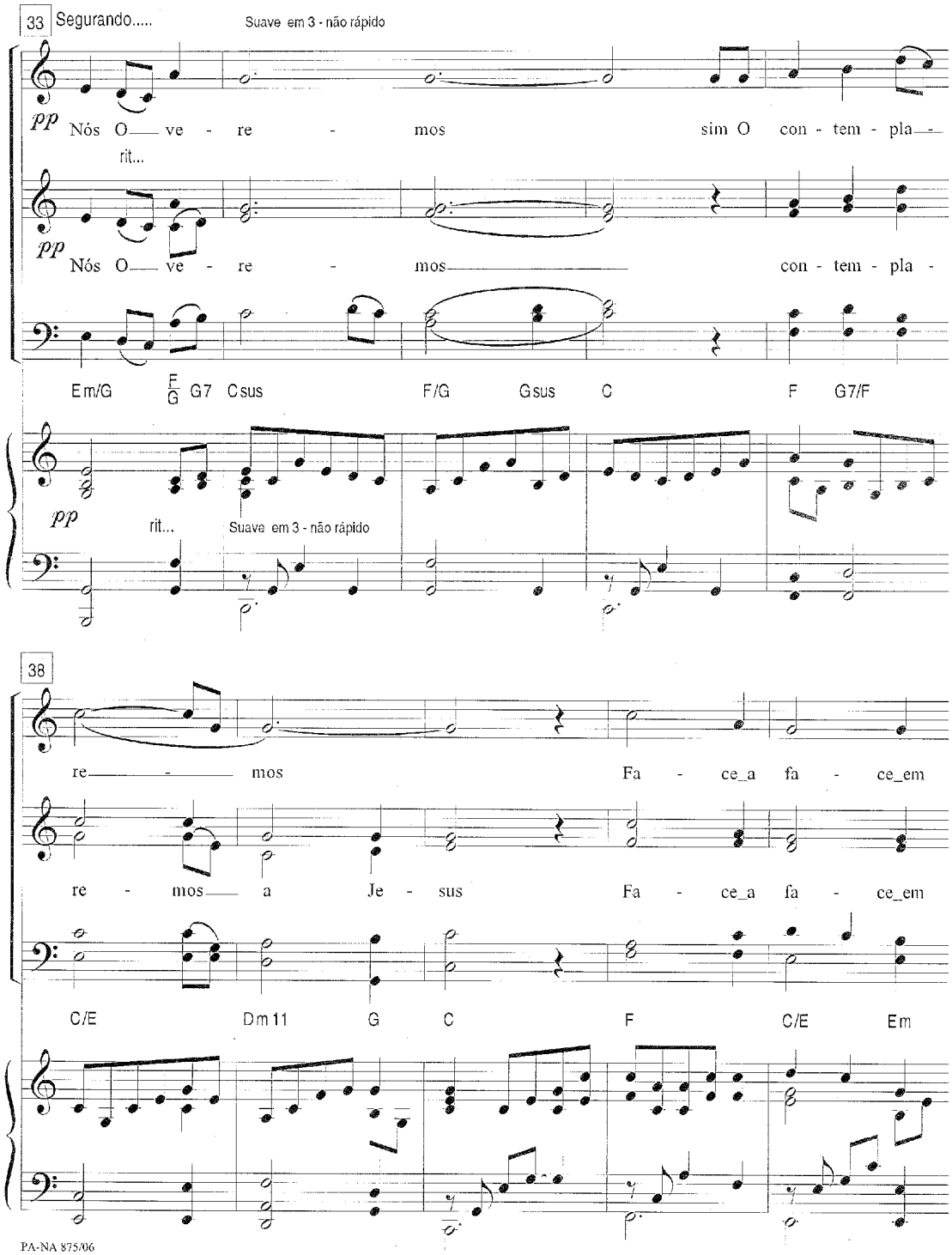
33 Segurando.....
Suave em 3 - não rápido
pp
Nós O ve - re - mos sim O con - tem - pla
rit...
pp
Nós O ve - re - mos con - tem - pla -
Em/G F/G G7 Csus F/G Gsus C F G7/F
pp
rit...
Suave em 3 - não rápido
38
re mos Fa - ce_a fa - ce_em
re - mos a Je - sus Fa - ce_a fa - ce_em
C/E Dm11 G C F C/E Em

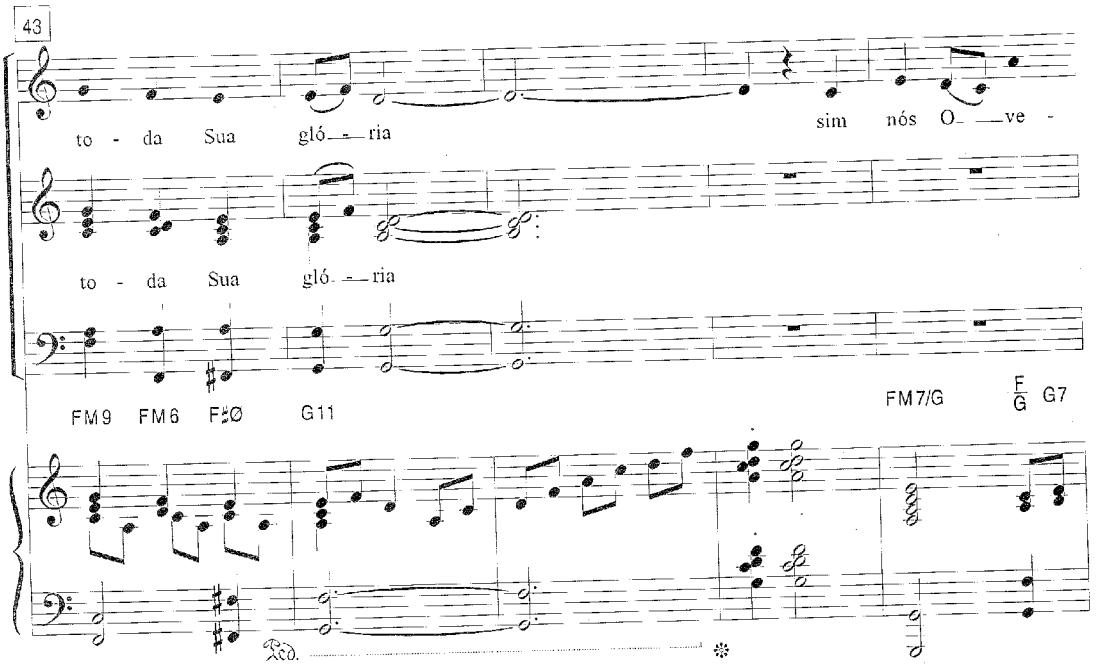
43
to - da Sua gló - ria
sim nós O - ve -
to - da Sua gló - ria
FM9 FM6 F♯Ø G11
FM7/G
F/G G7
Ped.

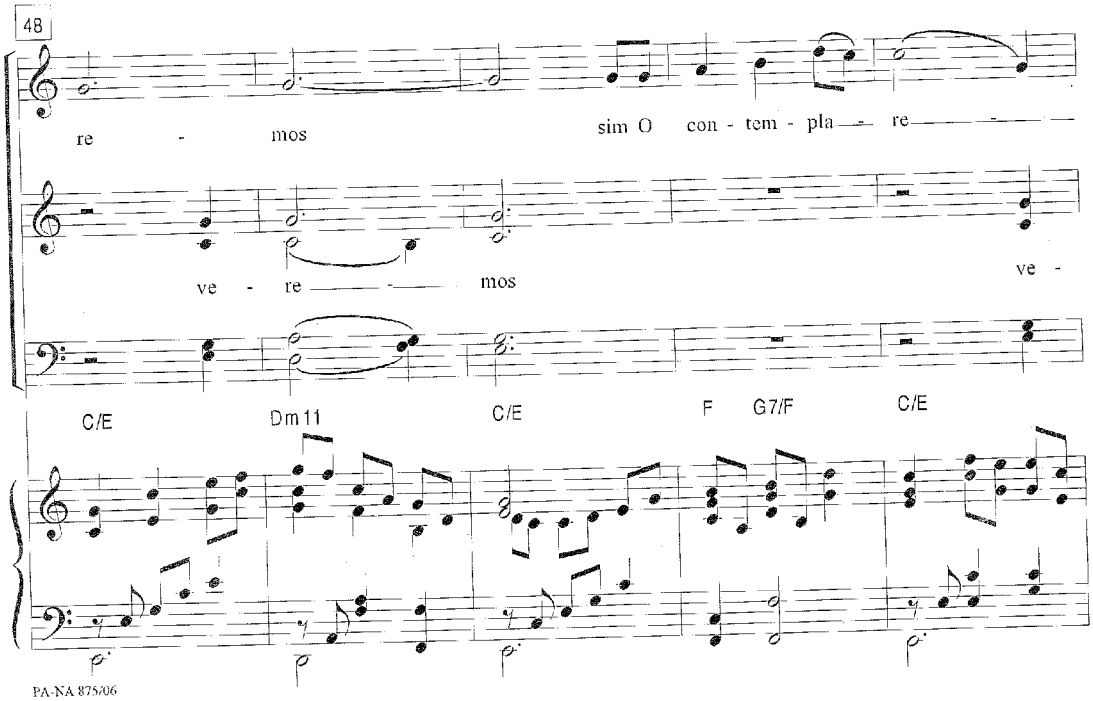
48
re - mos
sim O con - tem - pla - re
ve - re - mos
ve -
C/E Dm11 C/E F G7/F C/E

PA-NA 875/06

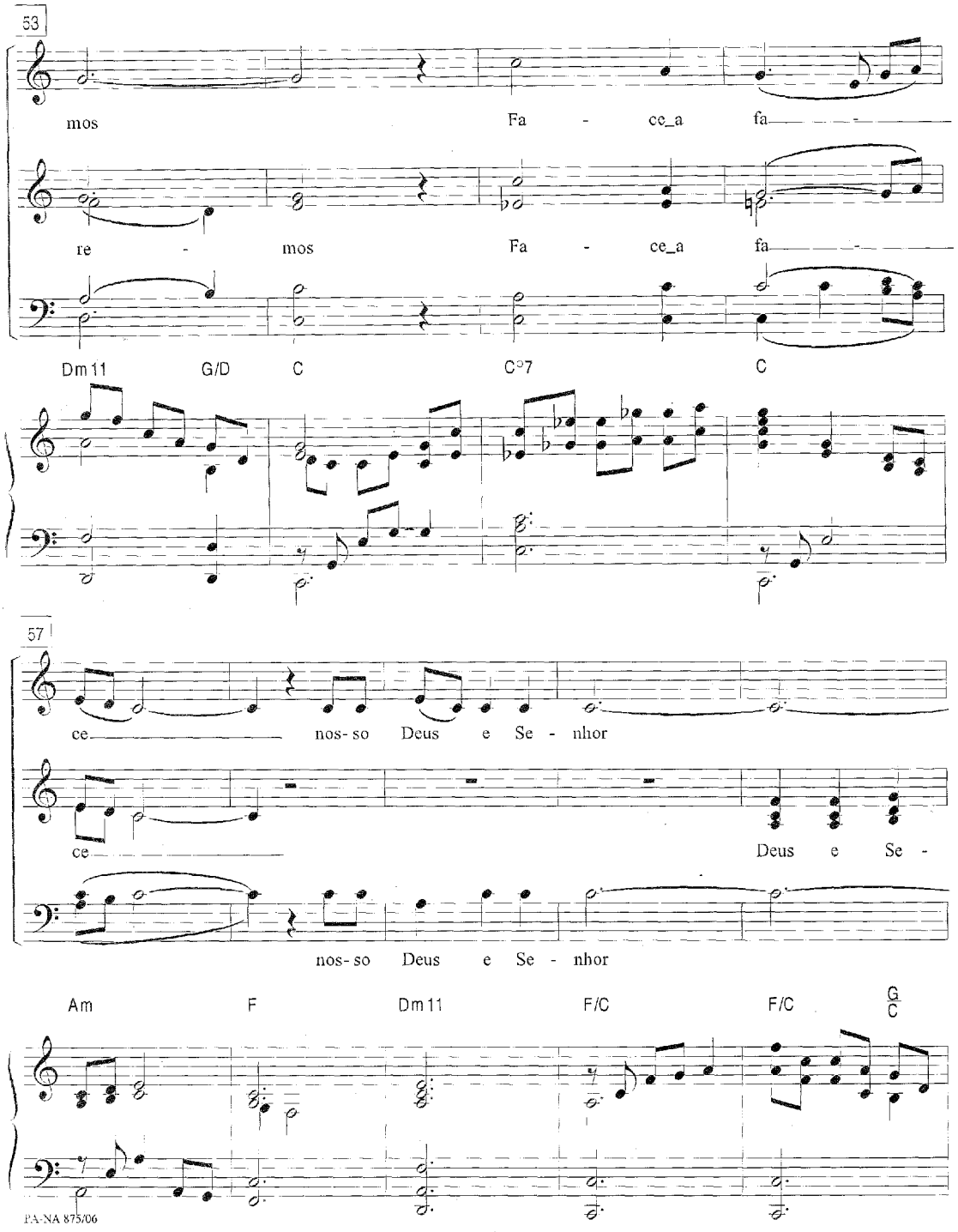
53
mos
Fa - ce_a fa
re - mos
Fa - ce_a fa
Dm11 G/D C C°7 C
57
ce nos- so Deus e Se - nhor
ce
Deus e Se -
nos- so Deus e Se - nhor
Am F Dm11 F/C F/C G/C

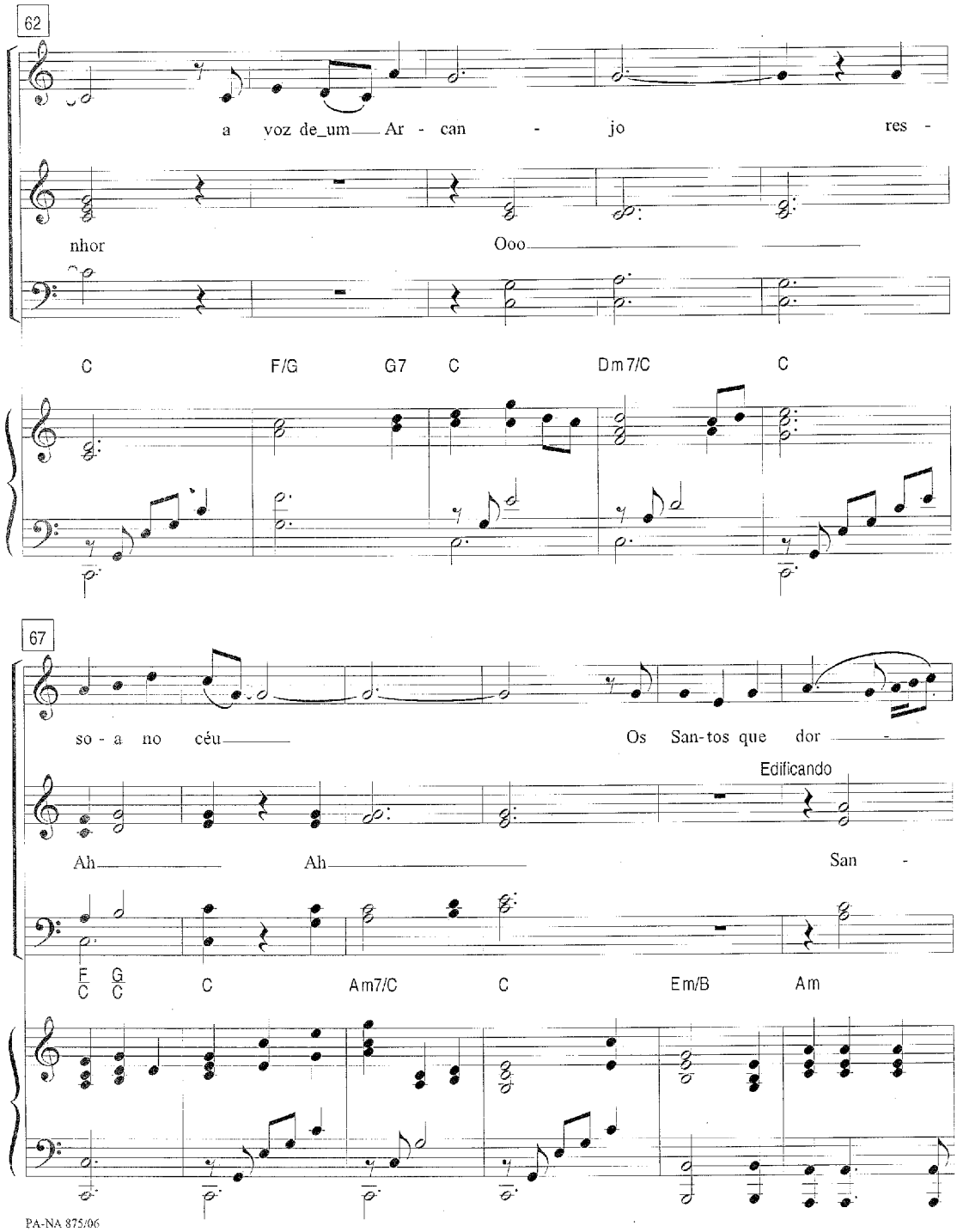
62
a voz de_um Ar - can - jo res -
nhor
Ooo
C F/G G7 C Dm7/C C
67
so - a no céu
Os San-tos que dor
Edificando
Ah
Ah
San -
F C G C
C Am7/C C Em/B Am

PA-NA 875/06

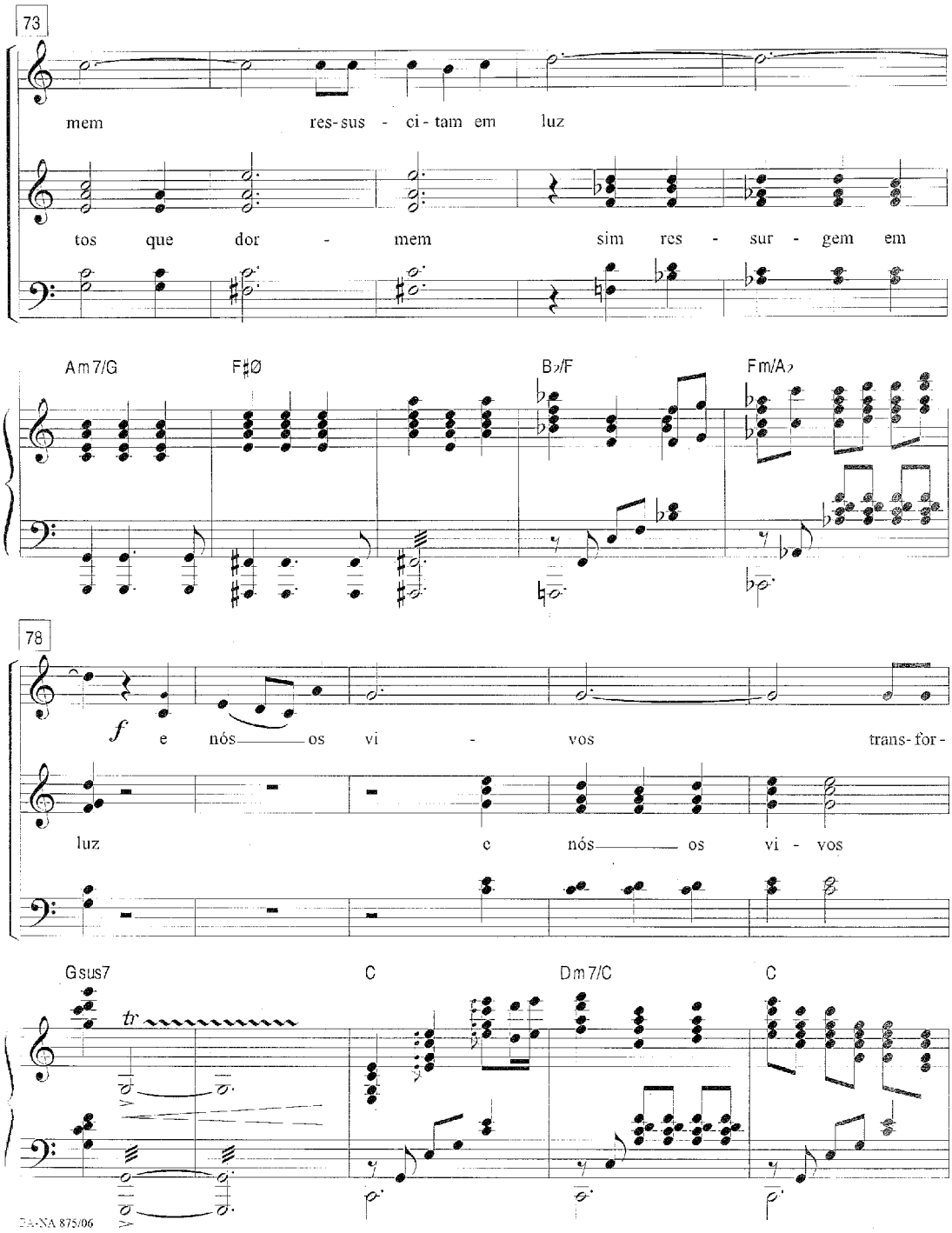
73
mem res-sus - ci-tam em luz
tos que dor - mem sim res - sur - gem em
Am7/G
F♯Ø
B♭/F
Fm/A♭
78
f e nós os vi - vos trans-for-
luz e nós os vi - vos
Gsus7
C
Dm7/C
C
tr

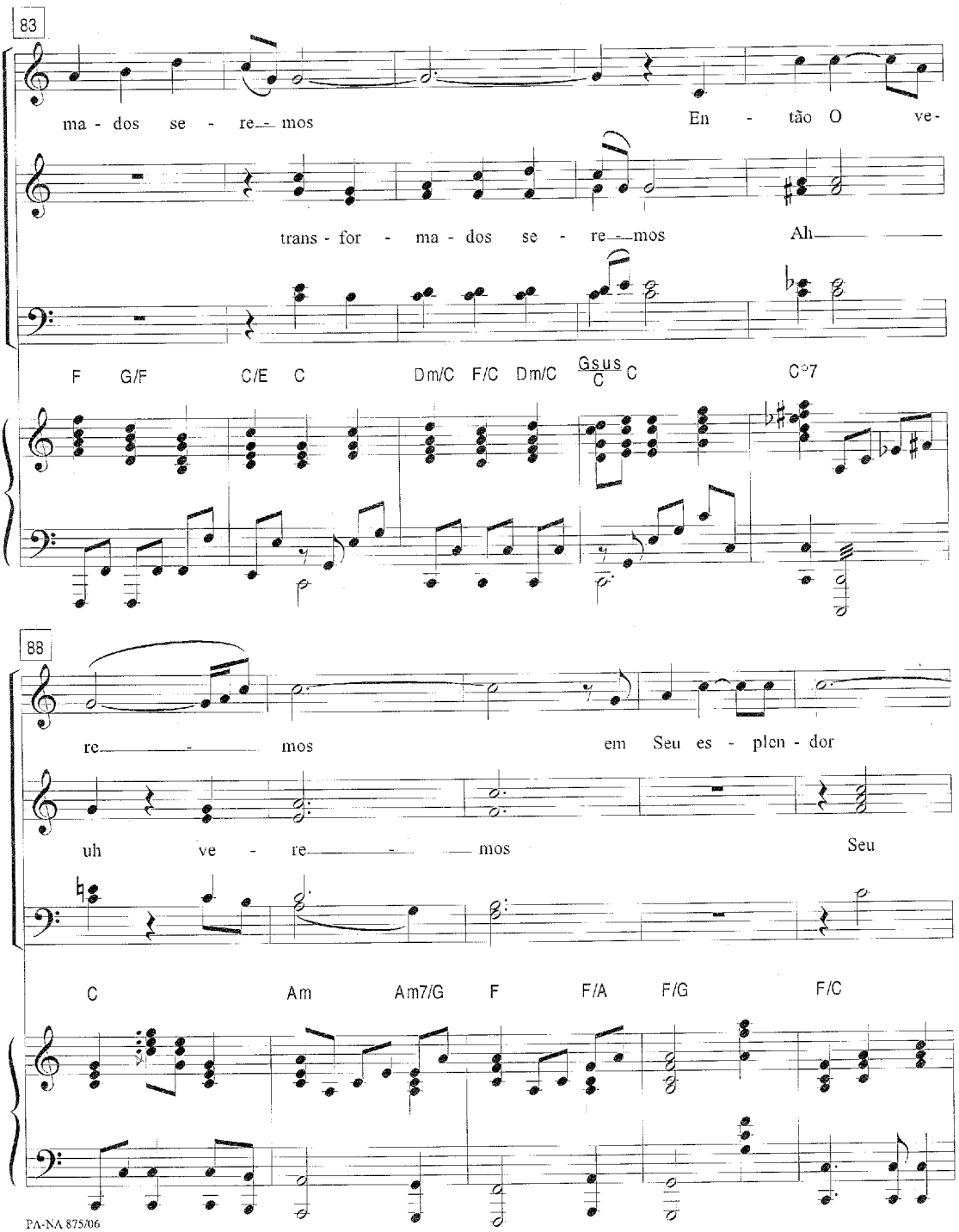
83
ma - dos se - re_ mos
En - tão O ve-
trans - for - ma - dos se - re_ mos
Ah
F G/F C/E C Dm/C F/C Dm/C Gsus C C C°7
88
re_ mos
em Seu es - plen - dor
uh ve - re_ mos
Seu
C Am Am7/G F F/A F/G F/C

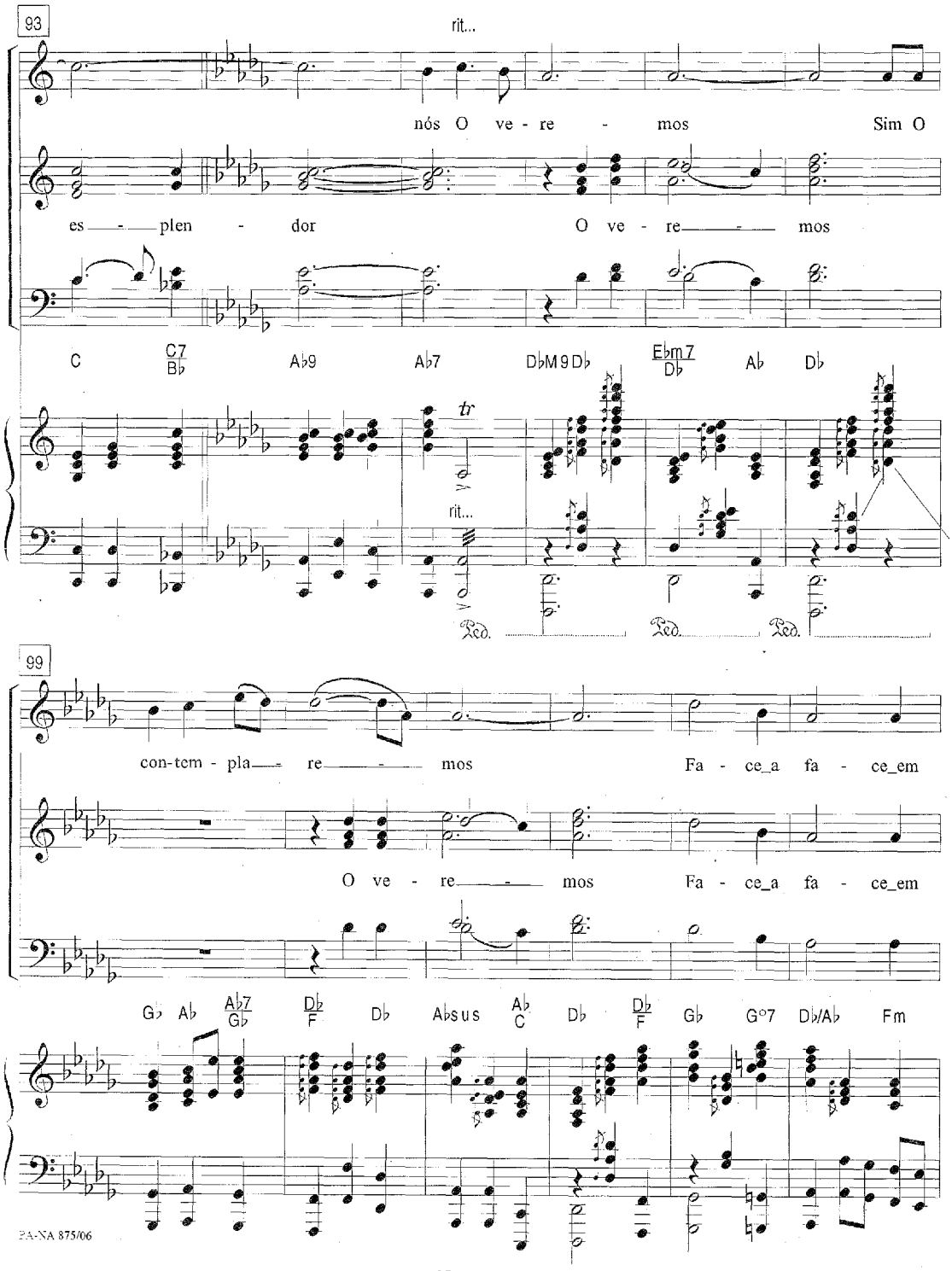
93
rit...
nós O ve - re - mos Sim O
es - plen - dor O ve - re - mos
C C7/B♭ A♭9 A♭7 D♭M9 D♭ E♭m7/D♭ A♭ D♭
tr
rit...
Ped. Ped. Ped.
99
con-tem - pla - re - mos Fa - ce_a fa - ce_em
O ve - re - mos Fa - ce_a fa - ce_em
G♭ A♭ A♭7/G♭ D♭/F D♭ A♭sus A♭/C D♭ D♭/F G♭ G°7 D♭/A♭ Fm

PA-NA 875/06

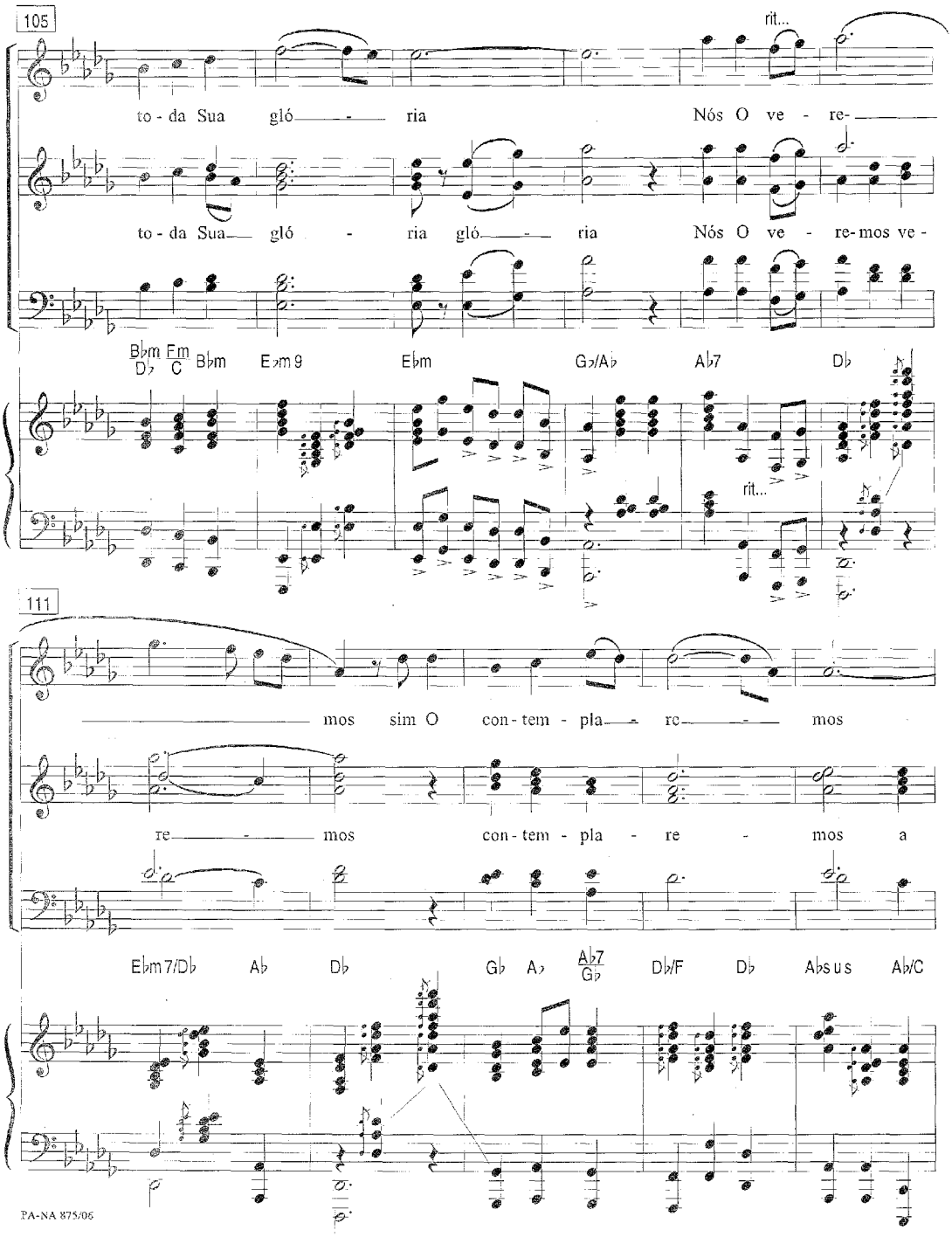
105
rit...
to - da Sua gló - ria
Nós O ve - re-
to - da Sua gló - ria gló - ria
Nós O ve - re-mos ve -
Bbm Fm
Db C
Bbm Ebm9
Ebm
Gb/Ab
Ab7
Db
rit...
111
mos sim O con - tem - pla - re - mos
re - mos con - tem - pla - re - mos a
Ebm7/Db
Ab
Db
Gb
Ab
Ab7
Gb
Db/F
Db
Absus
Ab/C

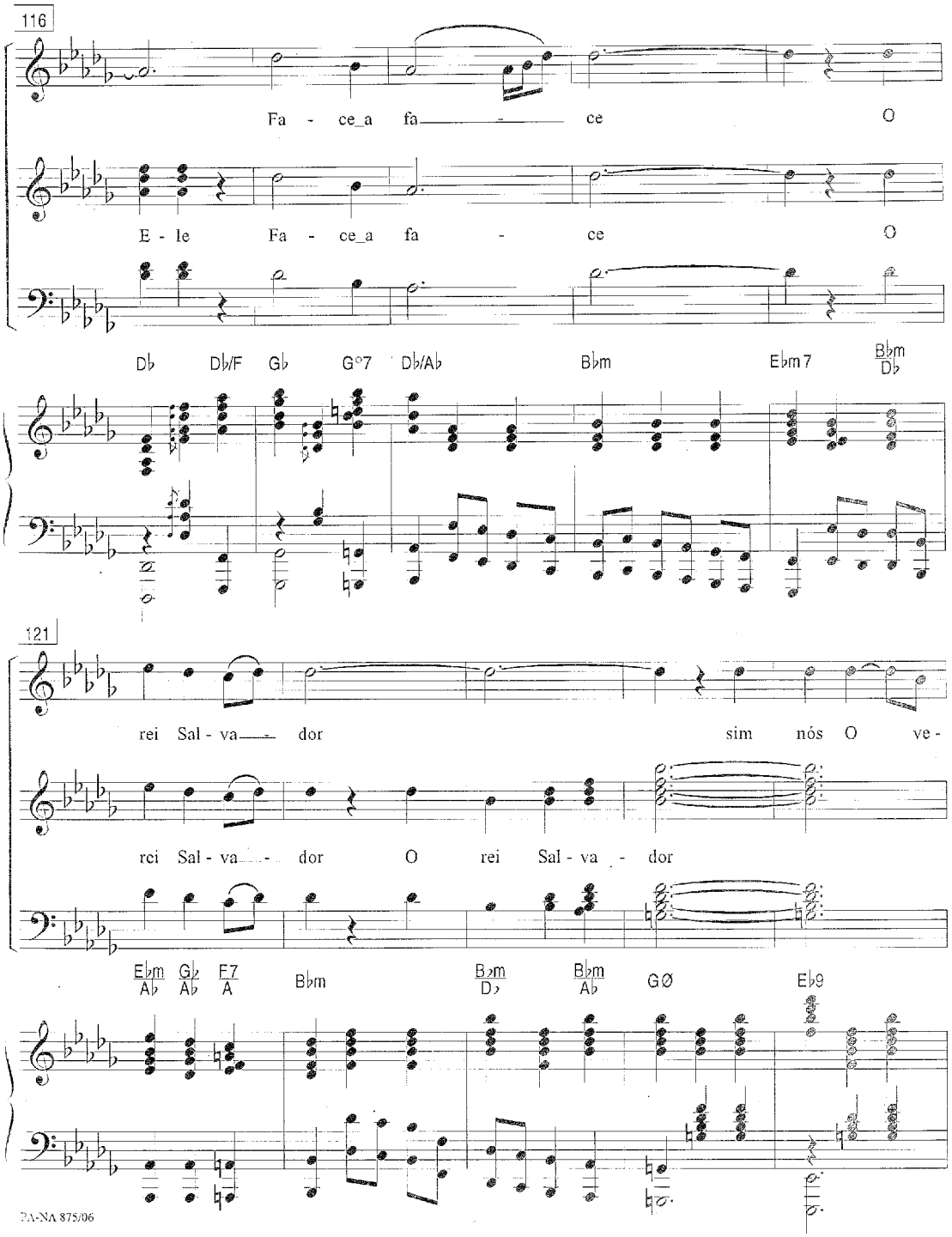
116
Fa - ce_a fa - ce O
E - le Fa - ce_a fa - ce O
Db Db/F Gb G°7 Db/Ab Bbm Ebm7 Bbm/Db
121
rei Sal - va - dor sim nós O ve -
rei Sal - va - dor O rei Sal - va - dor
Ebm/Ab Gb/Ab F7/A Bbm Bbm/Db Bbm/Ab GØ Eb9

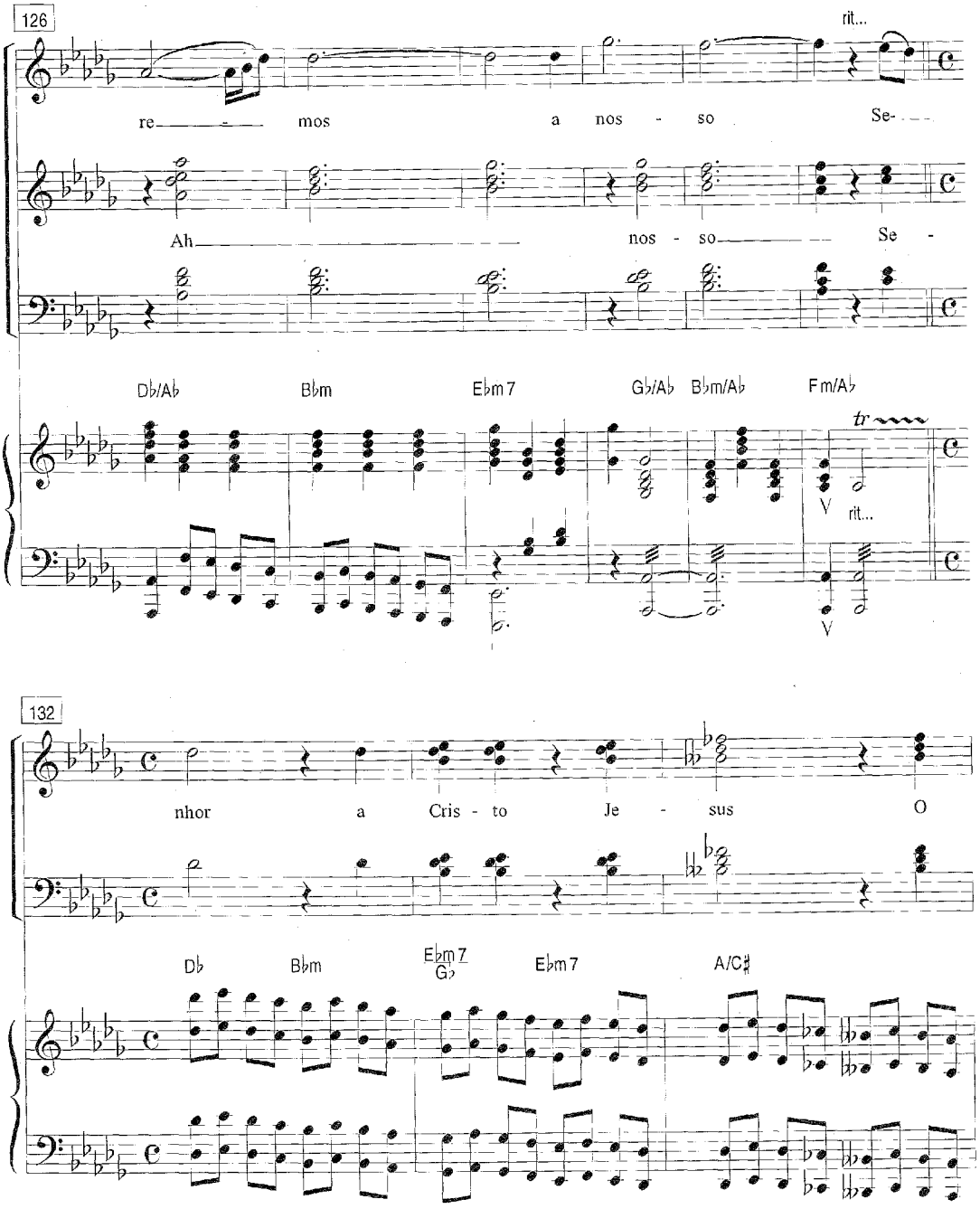
126
rit...
re mos a nos - so Se-
Ah nos - so Se -
Db/Ab Bbm Ebm7 Gb/Ab Bbm/Ab Fm/Ab
tr
V
rit...
V
132
nhor a Cris - to Je - sus O
Db Bbm Ebm7 Gb Ebm7 A/C#

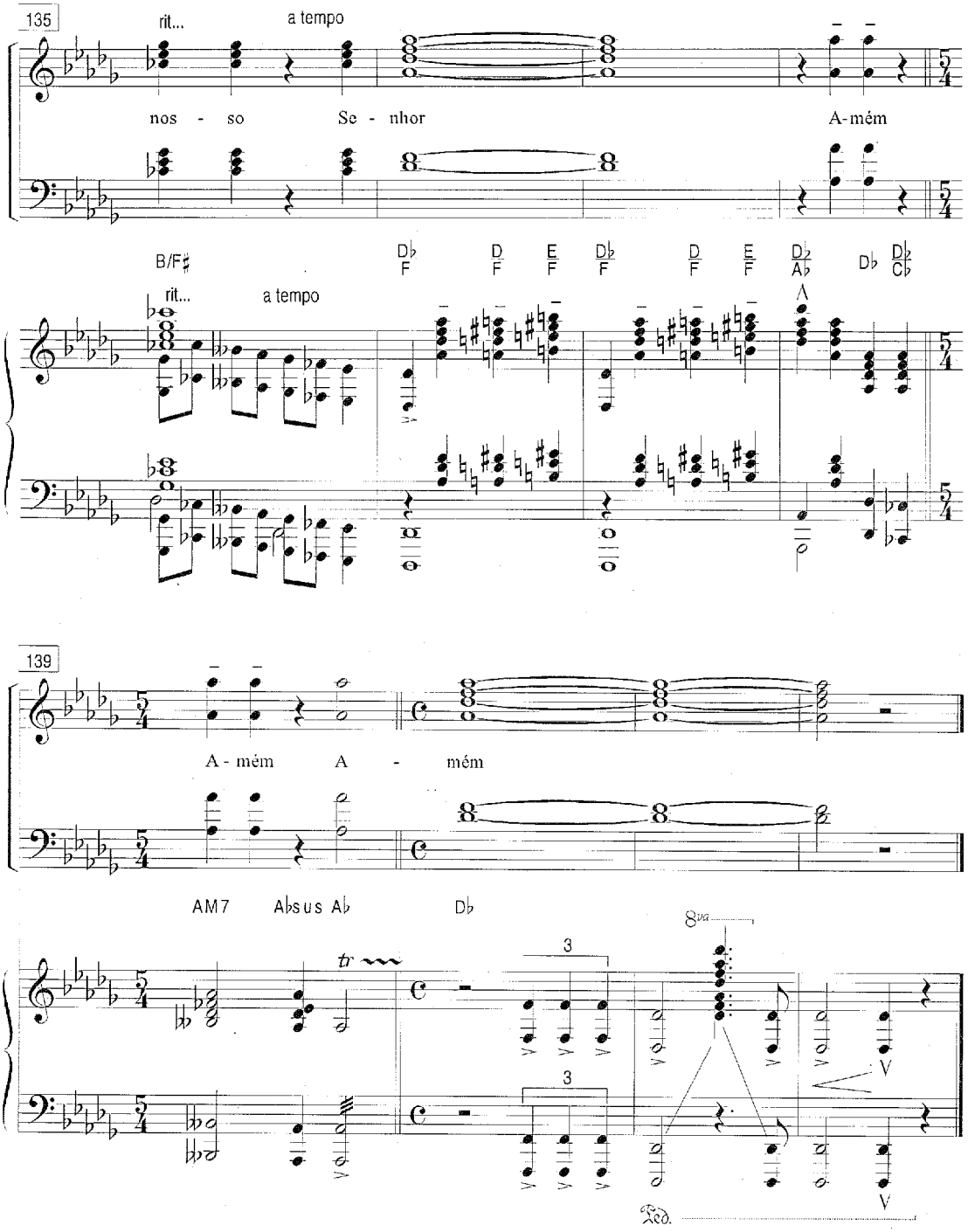
135
rit...
a tempo
nos - so Se - nhor A-mém
B/F♯
D♭ F
D F
E F
D♭ F
D F
E F
D♭ A♭
D♭
D♭ C♭
rit...
a tempo
139
A - mém A - mém
AM7
A♭sus A♭
D♭
8va
3
3
V
V
Ped.

PA-NA 875/06

Nós venceremos

Letra e Música: Billy
Smiley, Gary McSpadden,
Jon Mohr
Versão: Wendell Macieira

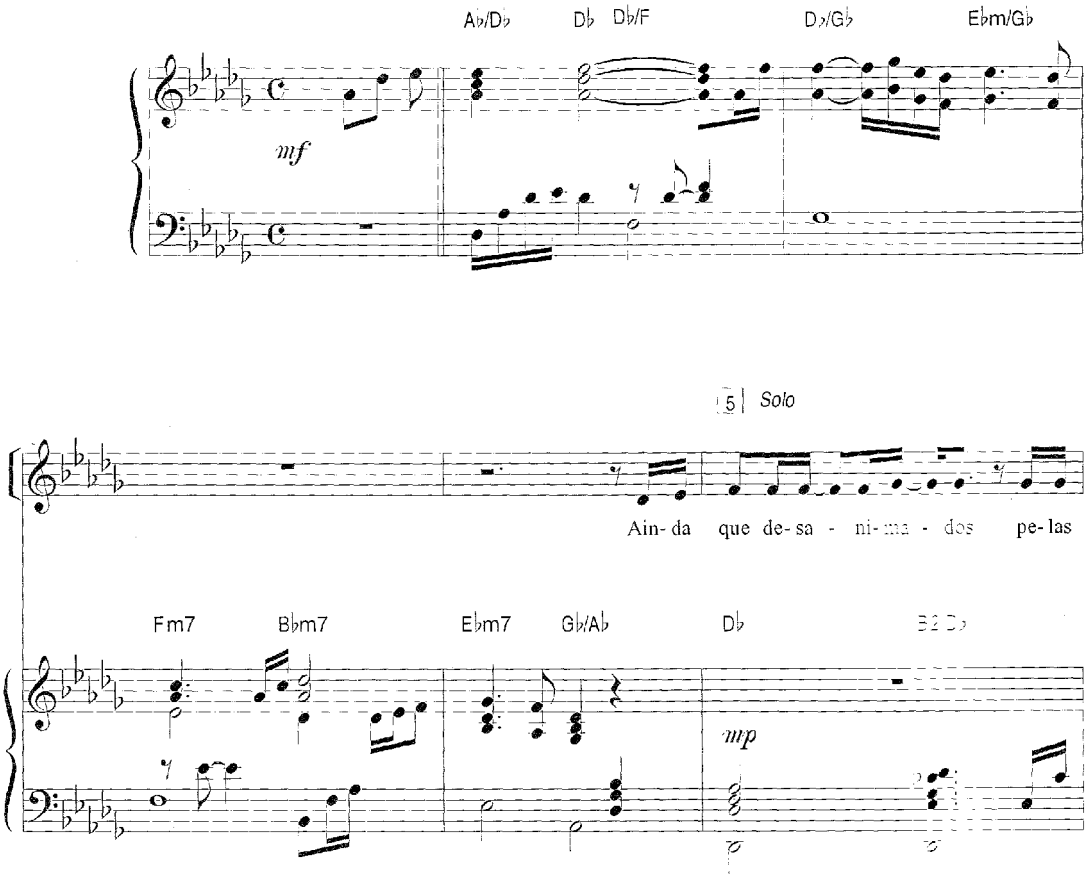

© [illegible] Music (ASCAP)
[illegible] Pangon Music Corp. (ASCAP)
[illegible] reserved.

PA-NA 875/09

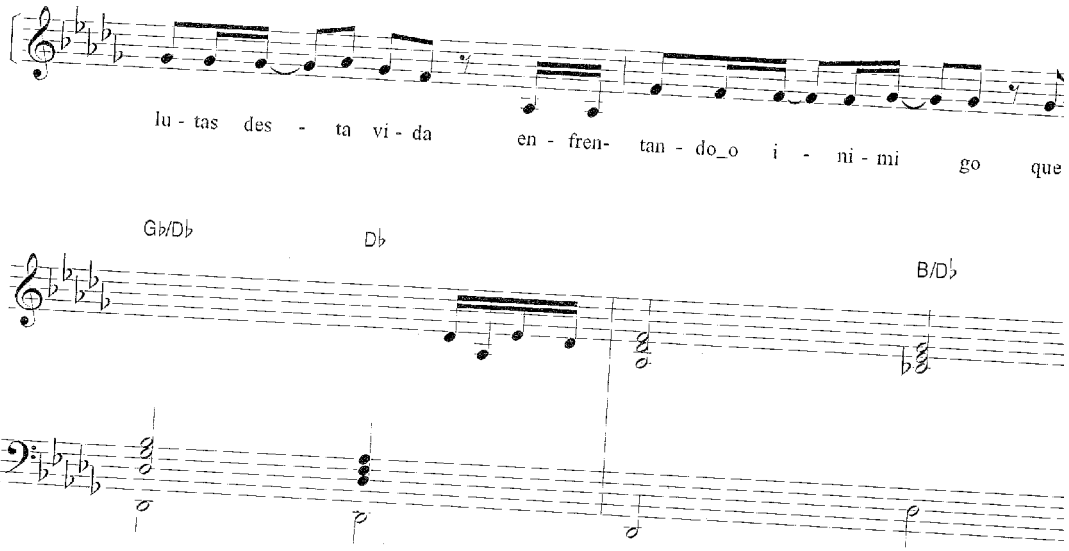
lu - tas des - ta vi - da
en - fren- tan - do_o i - ni - mi go que
Gb/Db
Db
B/Db

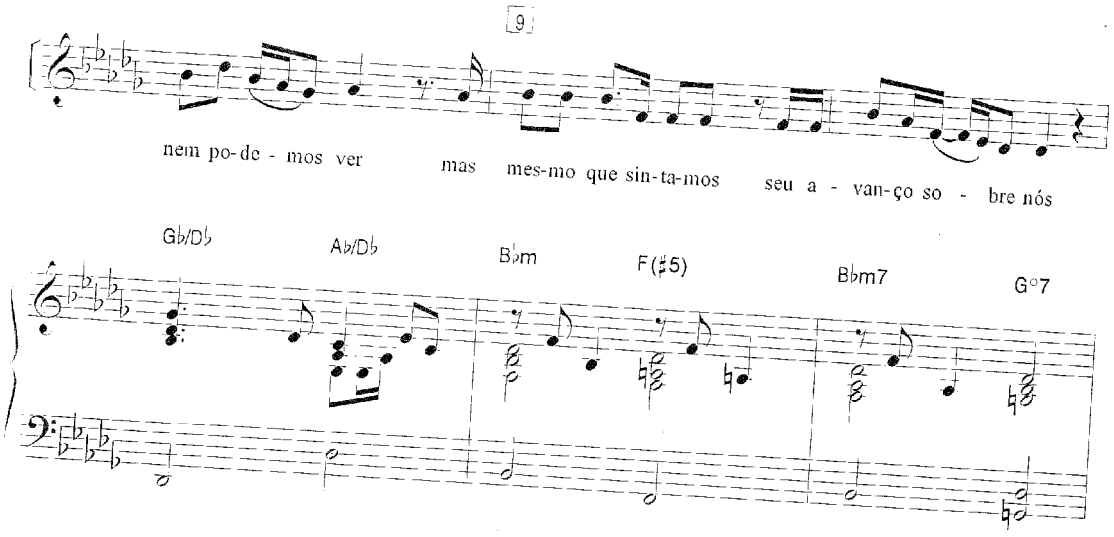
9
nem po-de - mos ver
mas mes-mo que sin-ta-mos seu a - van-ço so - bre nós
Gb/Db
Ab/Db
Bbm
F(#5)
Bbm7
G°7

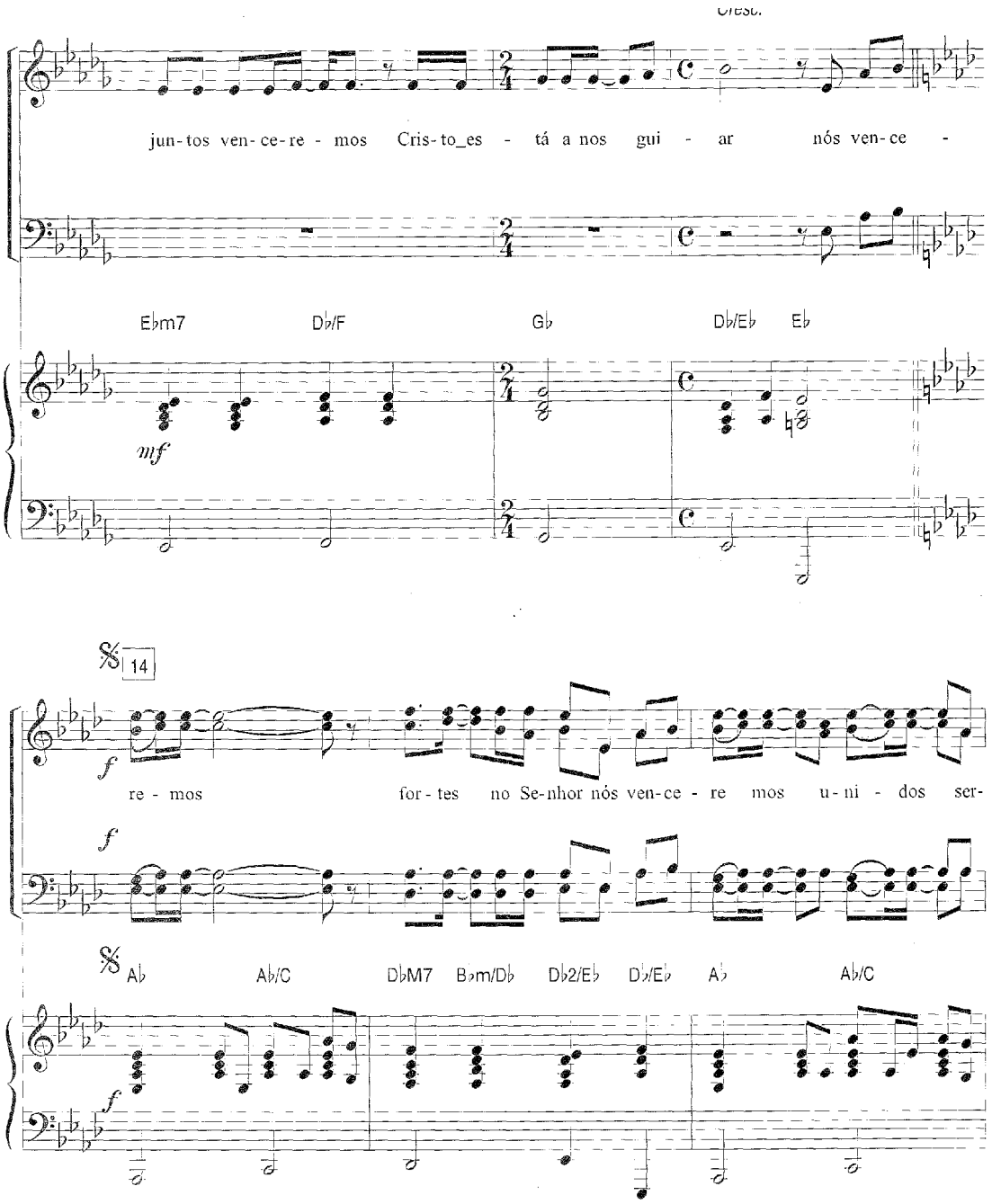
cresc.
jun-tos ven-ce-re-mos Cris-to_es - tá a nos gui - ar nós ven-ce -
Ebm7 Db/F Gb Db/Eb Eb
mf
14
f
re - mos for-tes no Se-nhor nós ven-ce - re mos u-ni - dos ser-
f
Ab Ab/C DbM7 Bbm/Db Db2/Eb Db/Eb Ab Ab/C
f

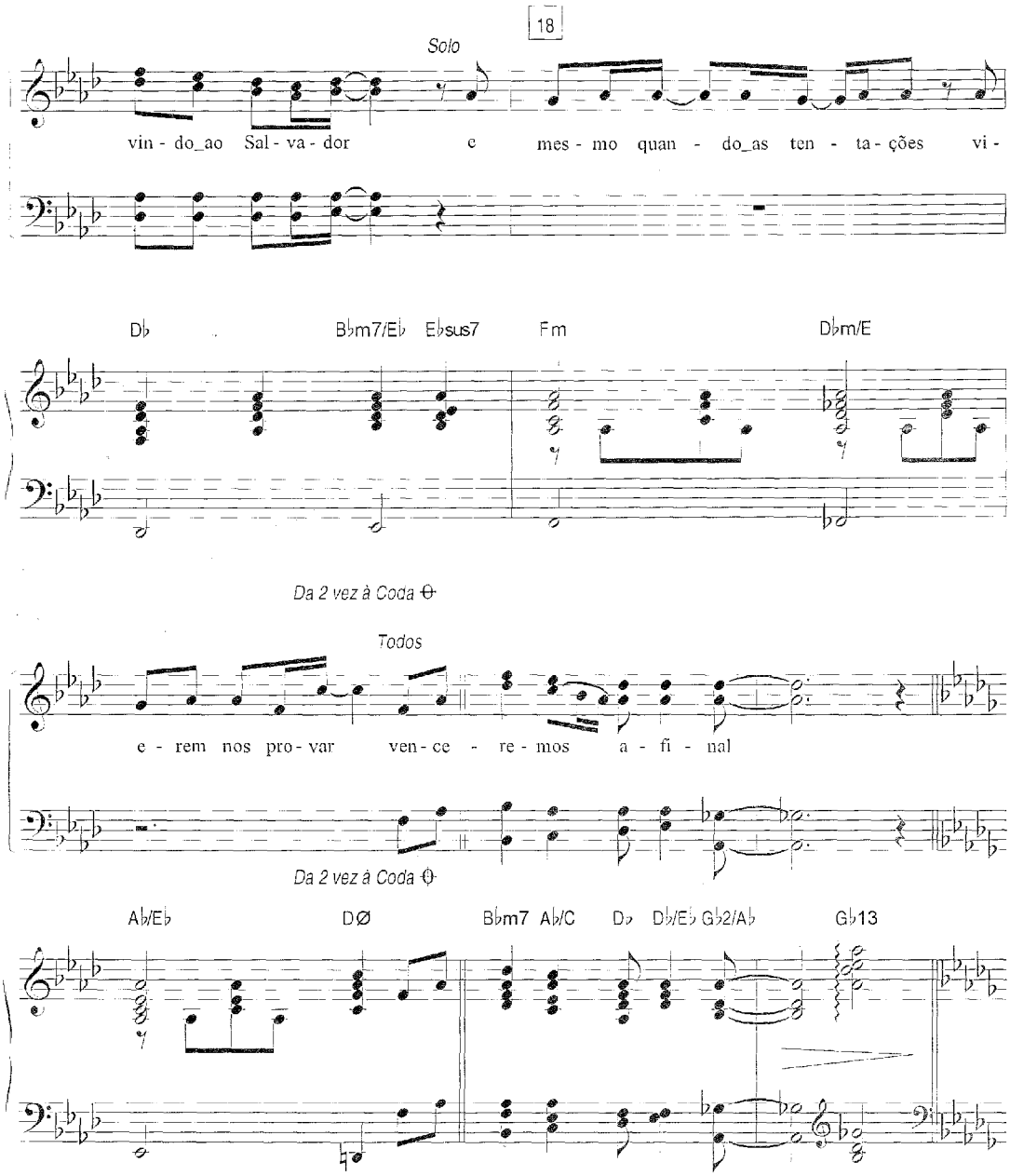
18
Solo
vin - do_ao Sal - va - dor e mes - mo quan - do_as ten - ta - ções vi -
Db Bbm7/Eb Ebsus7 Fm Dbm/E
Da 2 vez à Coda
Todos
e - rem nos pro - var ven - ce - re - mos a - fi - nal
Da 2 vez à Coda
Ab/Eb DØ Bbm7 Ab/C Db Db/Eb Gb2/Ab Gb13

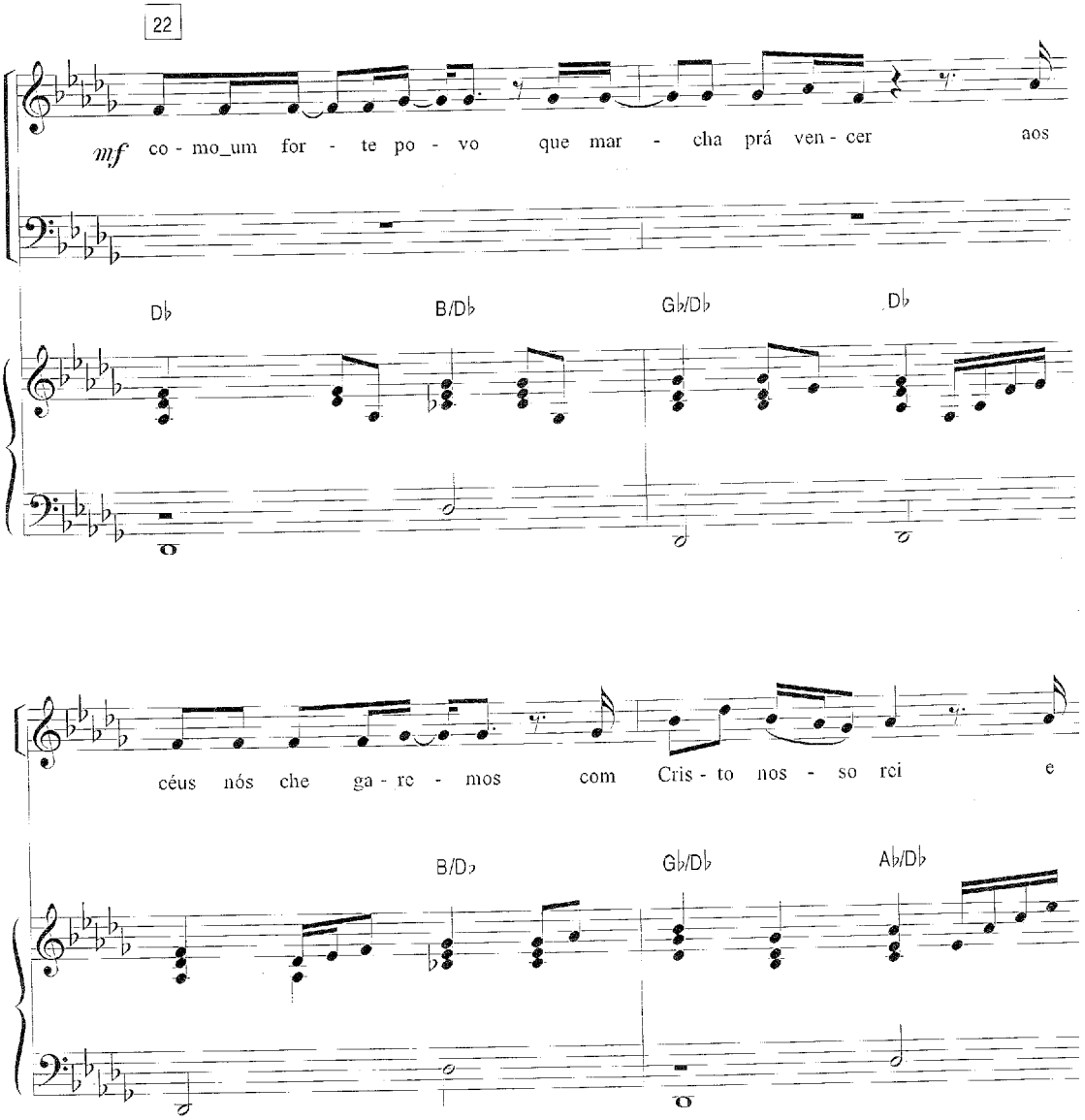
22
mf co - mo_um for - te po - vo que mar - cha prá ven - cer aos
Db B/Db Gb/Db Db
céus nós che ga - re - mos com Cris - to nos - so rei e
B/Db Gb/Db Ab/Db

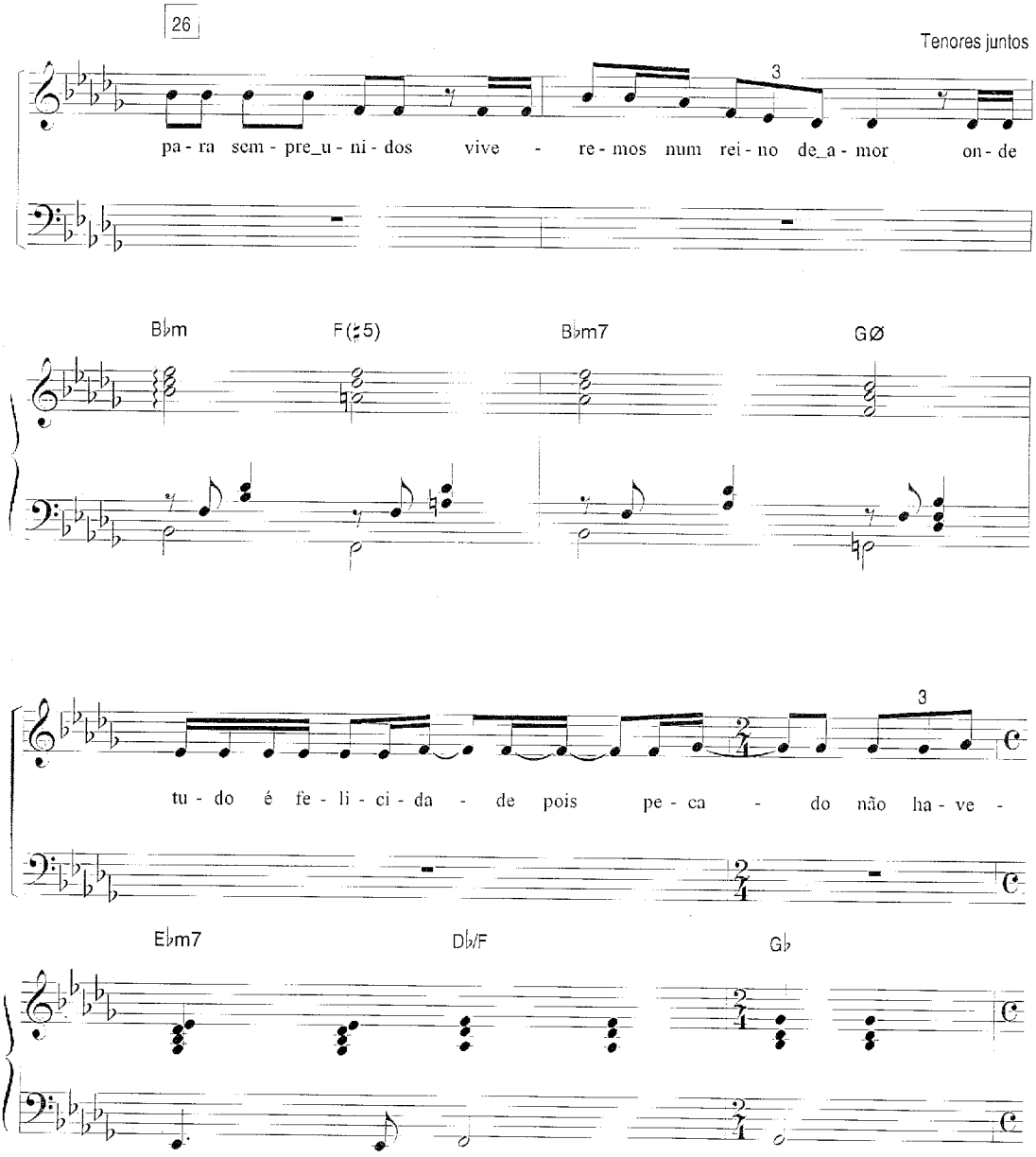
26
Tenores juntos
3
pa - ra sem - pre_u - ni - dos vive - re - mos num rei - no de_a - mor on - de
B♭m
F(♯5)
B♭m7
GØ
3
tu - do é fe - li - ci - da - de pois pe - ca - do não ha - ve -
E♭m7
D♭/F
G♭

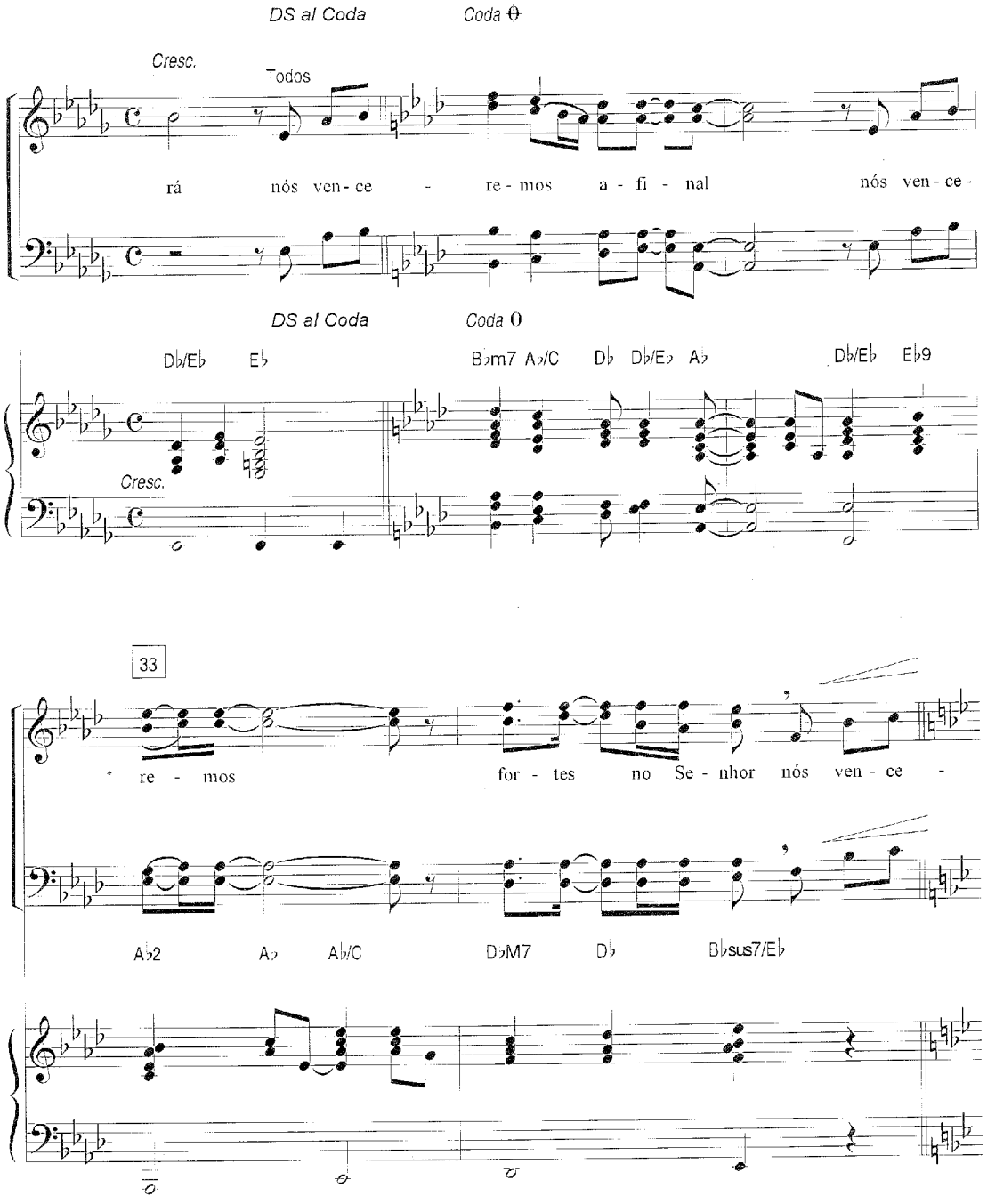
DS al Coda
Coda
Cresc.
Todos
rá nós ven - ce - re - mos a - fi - nal nós ven - ce -
DS al Coda
Coda
Db/Eb Eb Bbm7 Ab/C Db Db/Eb Ab Db/Eb Eb9
Cresc.
33
re - mos for - tes no Se - nhor nós ven - ce -
Ab2 Ab Ab/C DbM7 Db Bbsus7/Eb

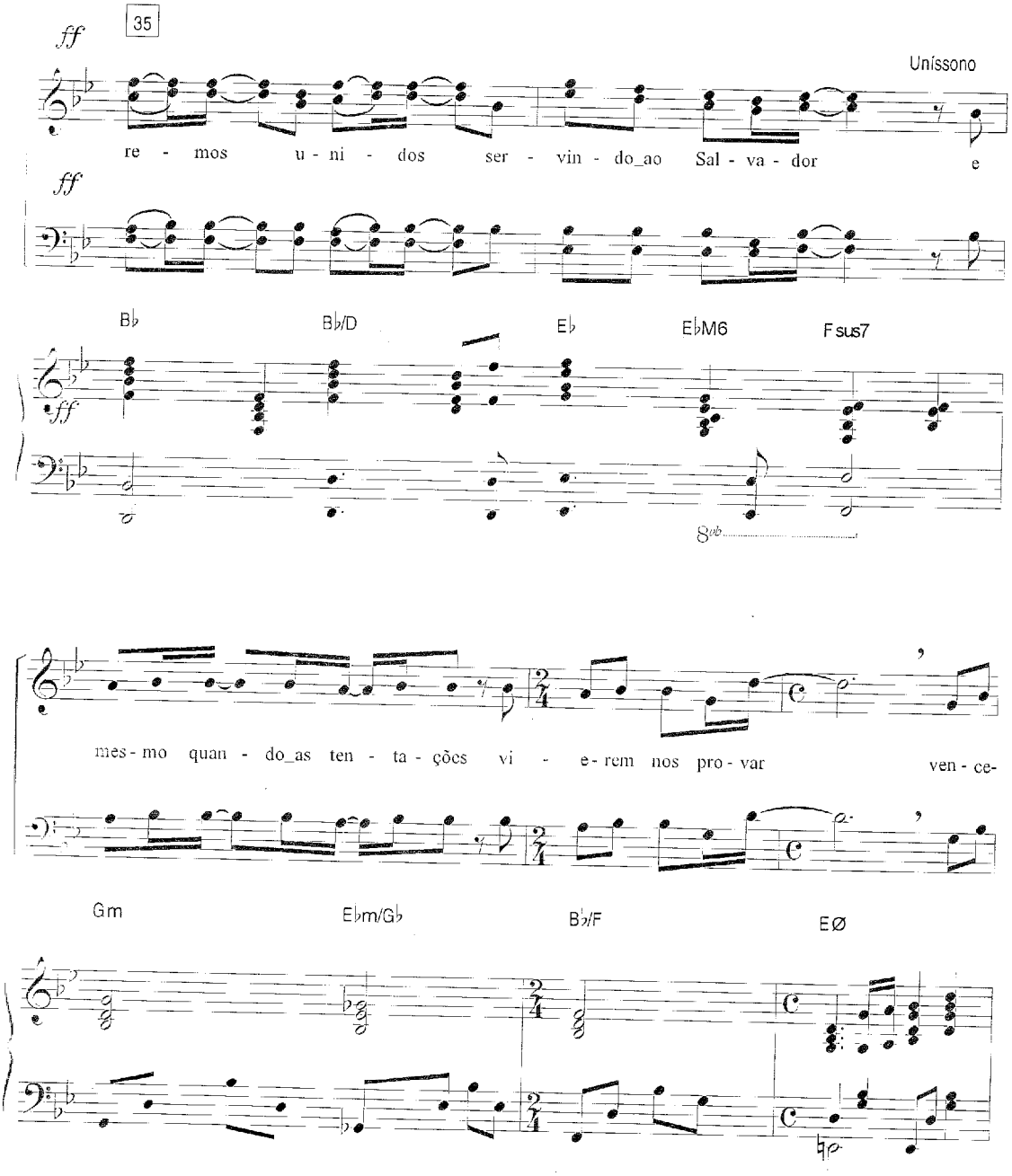
35
ff
Uníssono
re - mos u - ni - dos ser - vin - do_ao Sal - va - dor e
ff
B♭
B♭/D
E♭
E♭M6
F sus7
ff
8vb
mes - mo quan - do_as ten - ta - ções vi - e - rem nos pro - var ven - ce -
Gm
E♭m/G♭
B♭/F
EØ

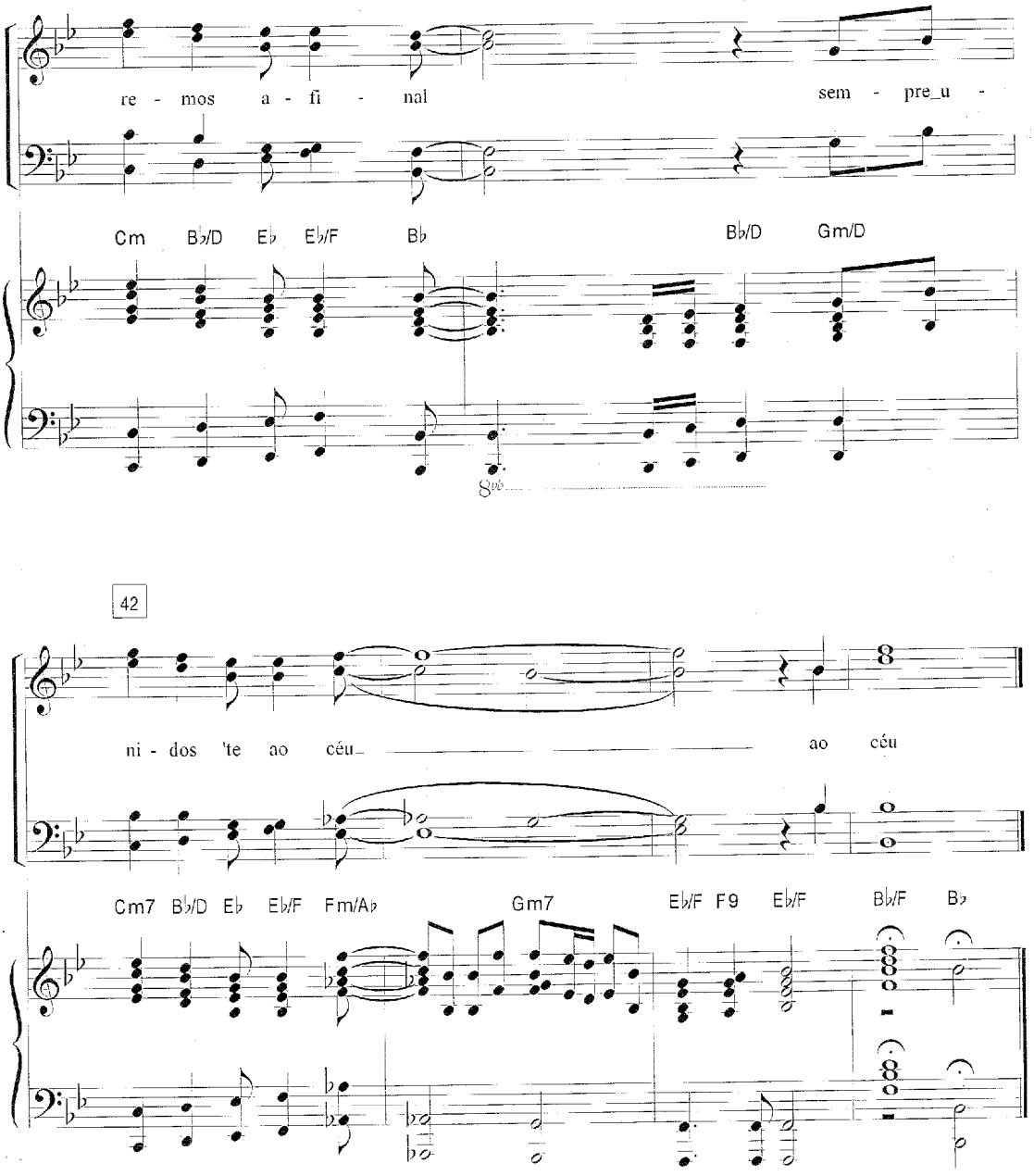
re - mos a - fi - nal
sem - pre_u -
Cm B♭/D E♭ E♭/F B♭
B♭/D Gm/D
8vb
42
ni - dos 'te ao céu_
ao céu
Cm7 B♭/D E♭ E♭/F Fm/A♭
Gm7
E♭/F F9 E♭/F
B♭/F B♭

Um Milagre, Senhor !

Letra e música : Dan Burgess
Versão : Eliezer Prates

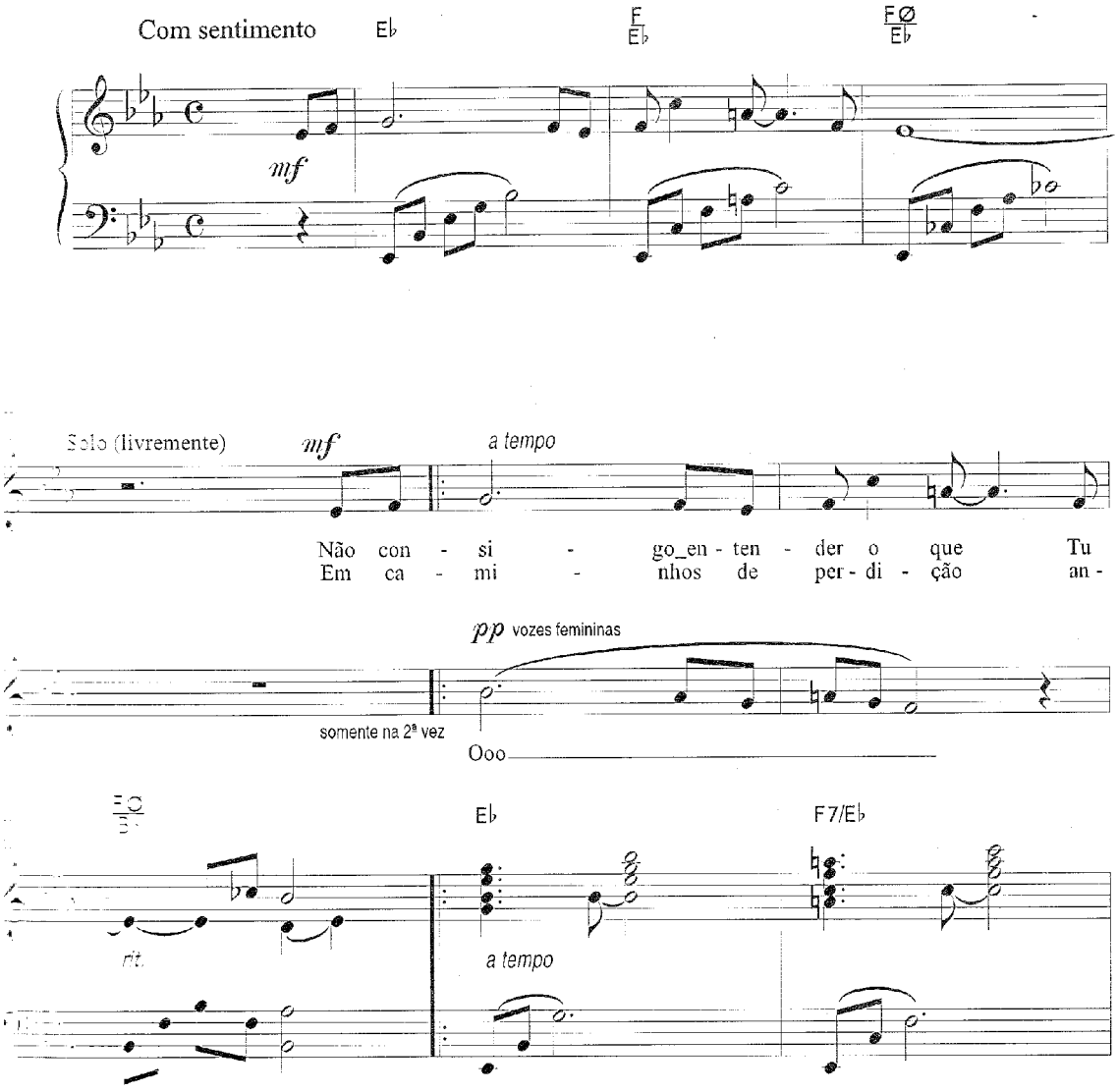

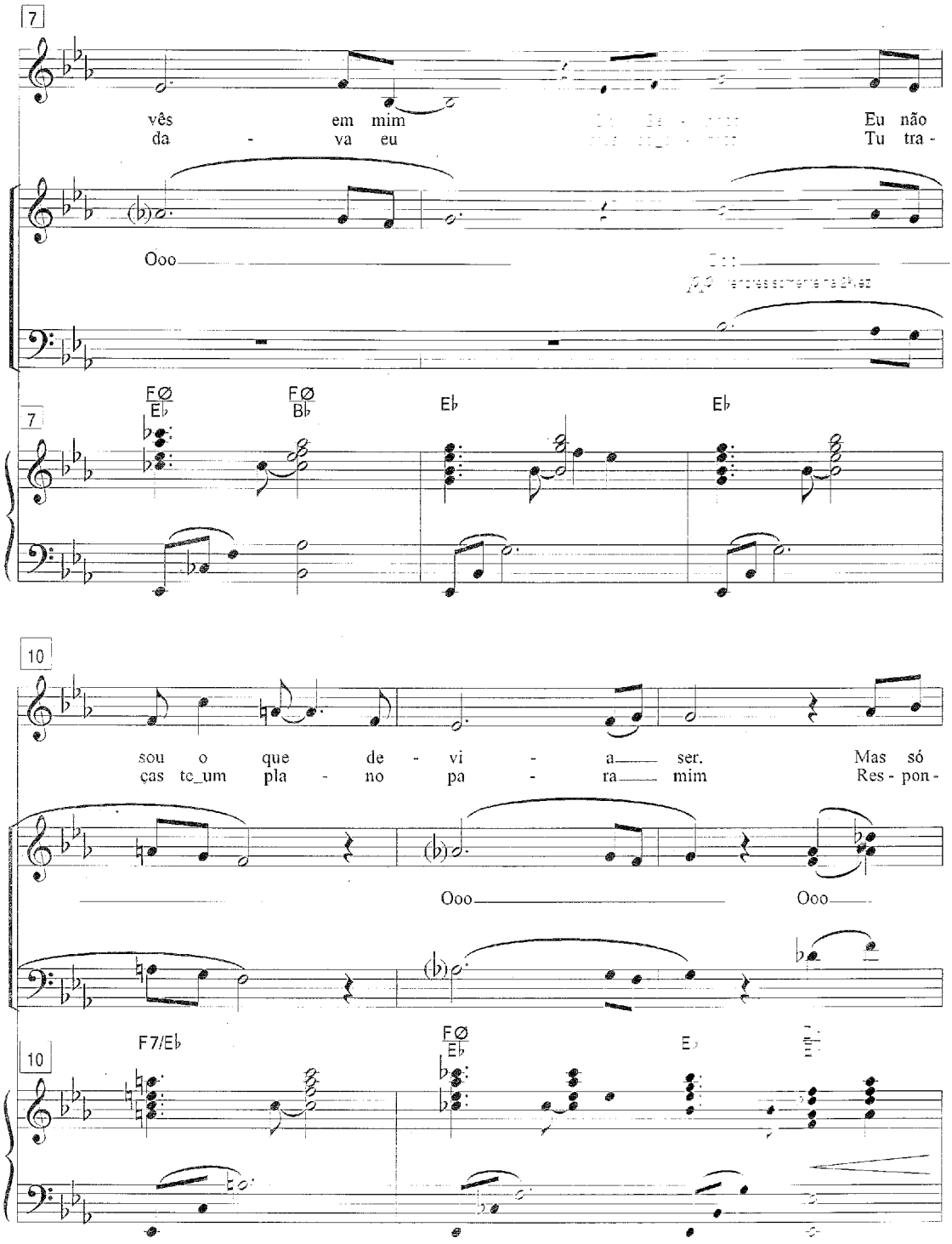
7
vês em mim
da - va eu
Eu não
Tu tra -
Ooo
FØ
Eb
FØ
Bb
Eb
Eb
7
10
sou o que de - vi - a ser.
ças te_um pla - no pa - ra mim
Mas só
Res - pon -
Ooo
Ooo
F7/Eb
FØ
Eb
Eb
10

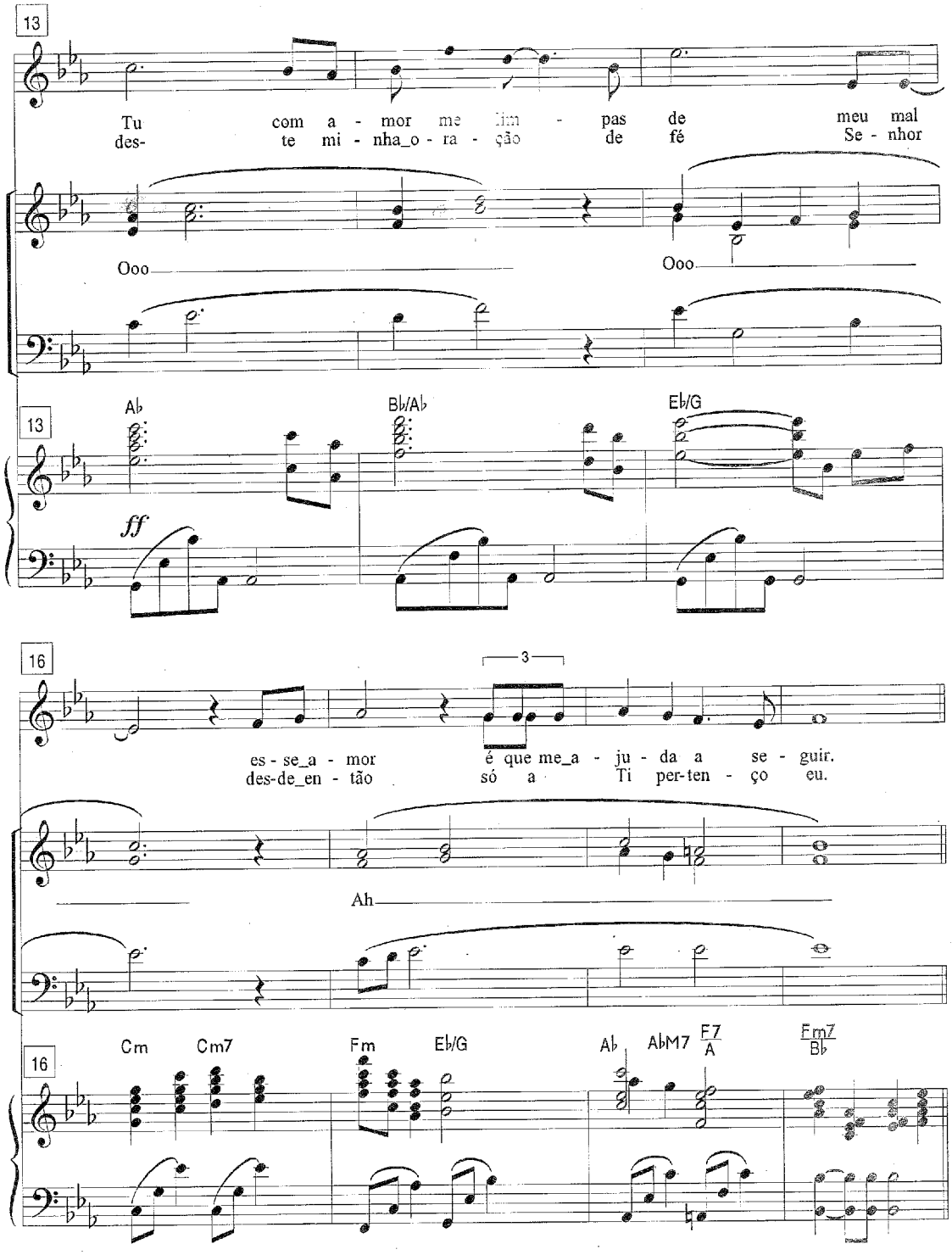
13
Tu com a - mor me lim - pas de meu mal
des- te mi - nha_o - ra - ção de fé Se - nhor
Ooo
Ooo
13
Ab
Bb/Ab
Eb/G
ff
16
3
es - se_a - mor é que me_a - ju - da a se - guir.
des-de_en - tão só a Ti per-ten - ço eu.
Ah
16
Cm
Cm7
Fm
Eb/G
Ab
AbM7
F7
A
Fm7
Bb

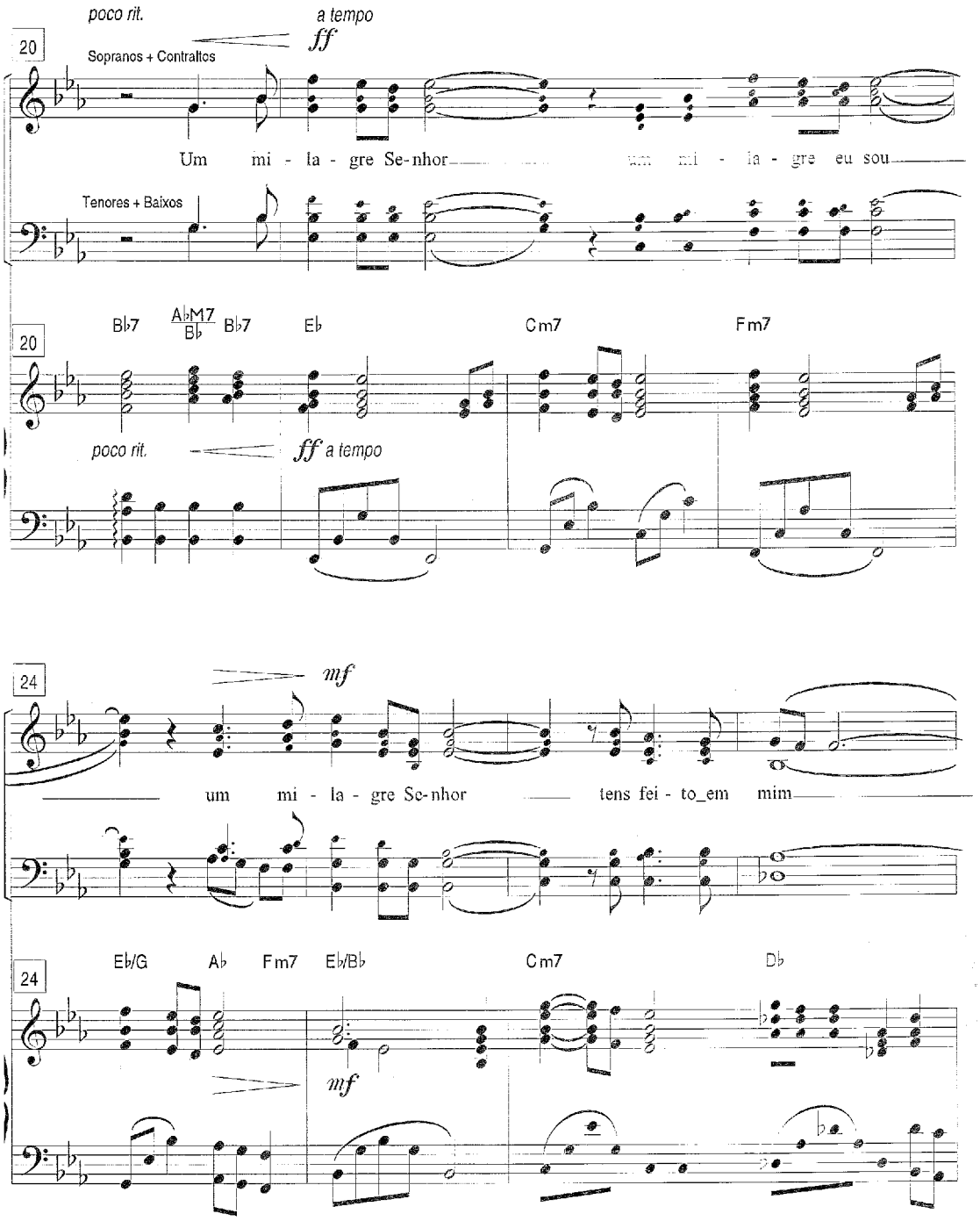
poco rit.
a tempo
ff
20
Sopranos + Contraltos
Um mi - la - gre Se-nhor um mi - la - gre eu sou
Tenores + Baixos
Bb7 AbM7/Bb Bb7 Eb Cm7 Fm7
20
poco rit.
ff a tempo
24
mf
um mi - la - gre Se-nhor tens fei - to_em mim
Eb/G Ab Fm7 Eb/Bb Cm7 Db
24
mf

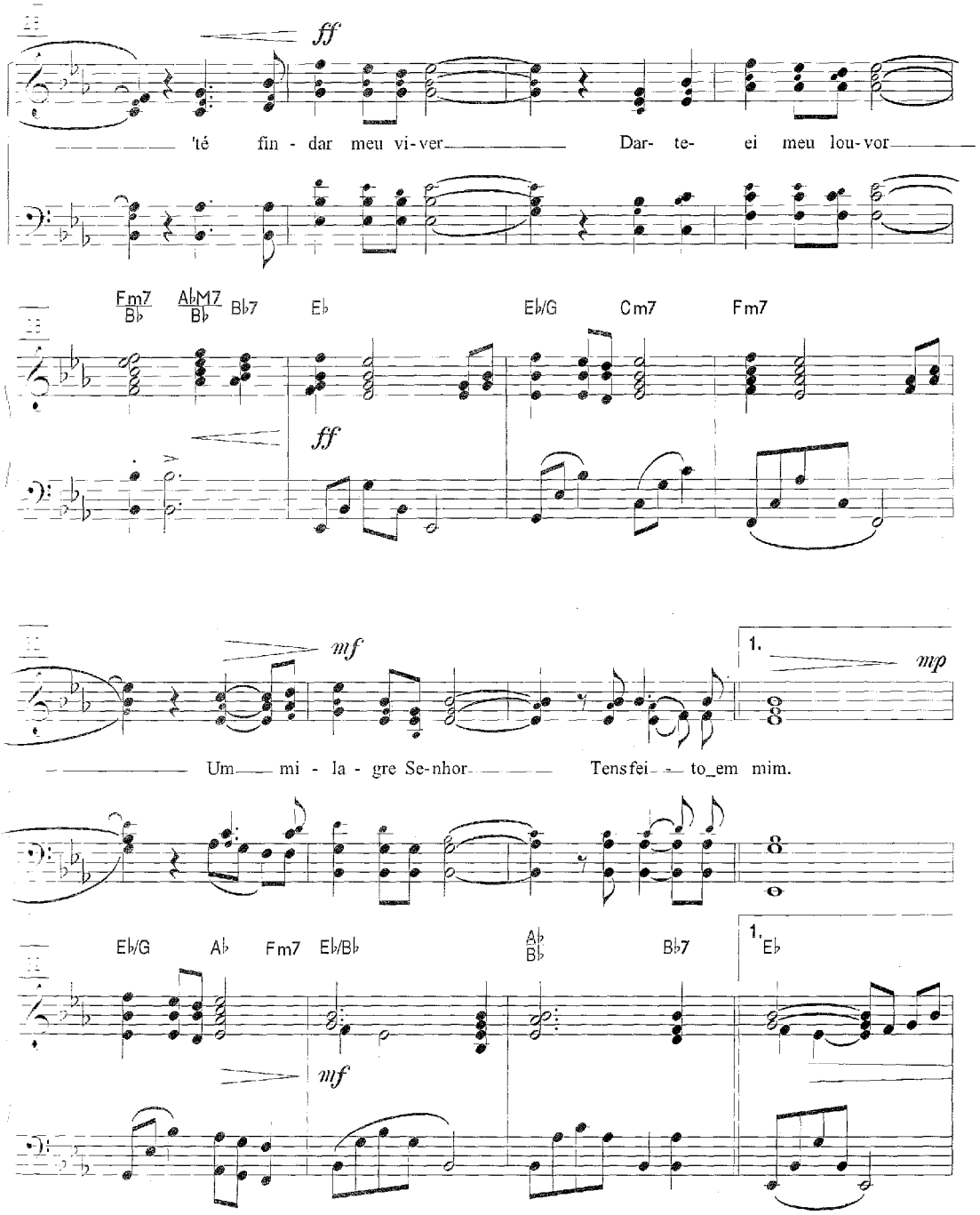
ff
té fin - dar meu vi-ver Dar- te- ei meu lou-vor
Fm7 Bb
AbMZ Bb
Bb7
Eb
Eb/G
Cm7
Fm7
ff
mf
1.
mp
Um mi - la - gre Se-nhor Tensfei- to_em mim.
Eb/G
Ab
Fm7
Eb/Bb
Ab Bb
Bb7
1. Eb
mf

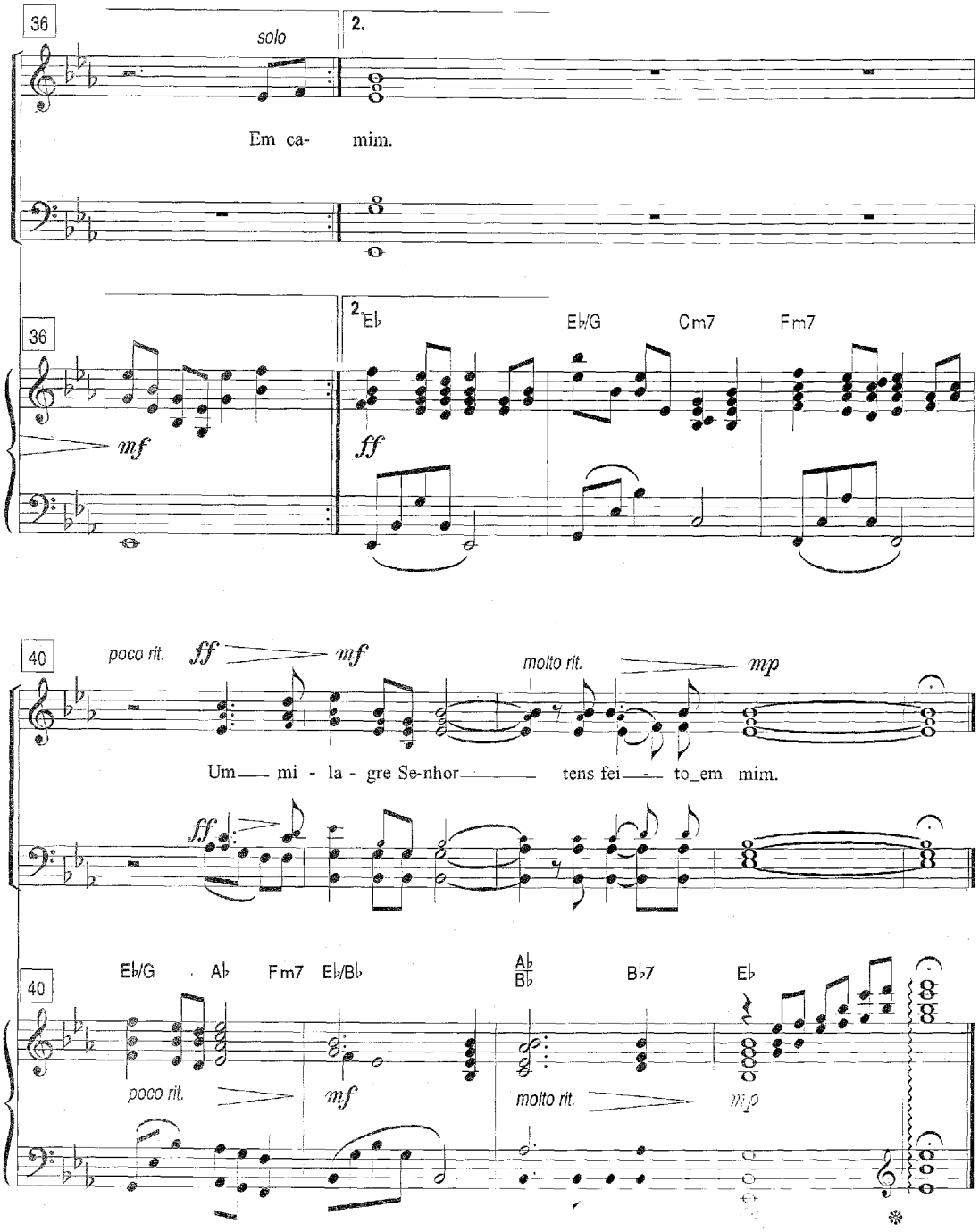
36
solo
2.
Em ca- mim.
36
2.
Eb
Eb/G
Cm7
Fm7
mf
ff
40
poco rit.
ff
mf
molto rit.
mp
Um mi - la - gre Se-nhor tens fei - to_em mim.
ff
40
Eb/G
Ab
Fm7
Eb/Bb
Ab/Bb
Bb7
Eb
poco rit.
mf
molto rit.
mp

Completa Minha Vida

Letra e Música : Dan Burgess
Versão : Eliezer Prates

Com Sentimento

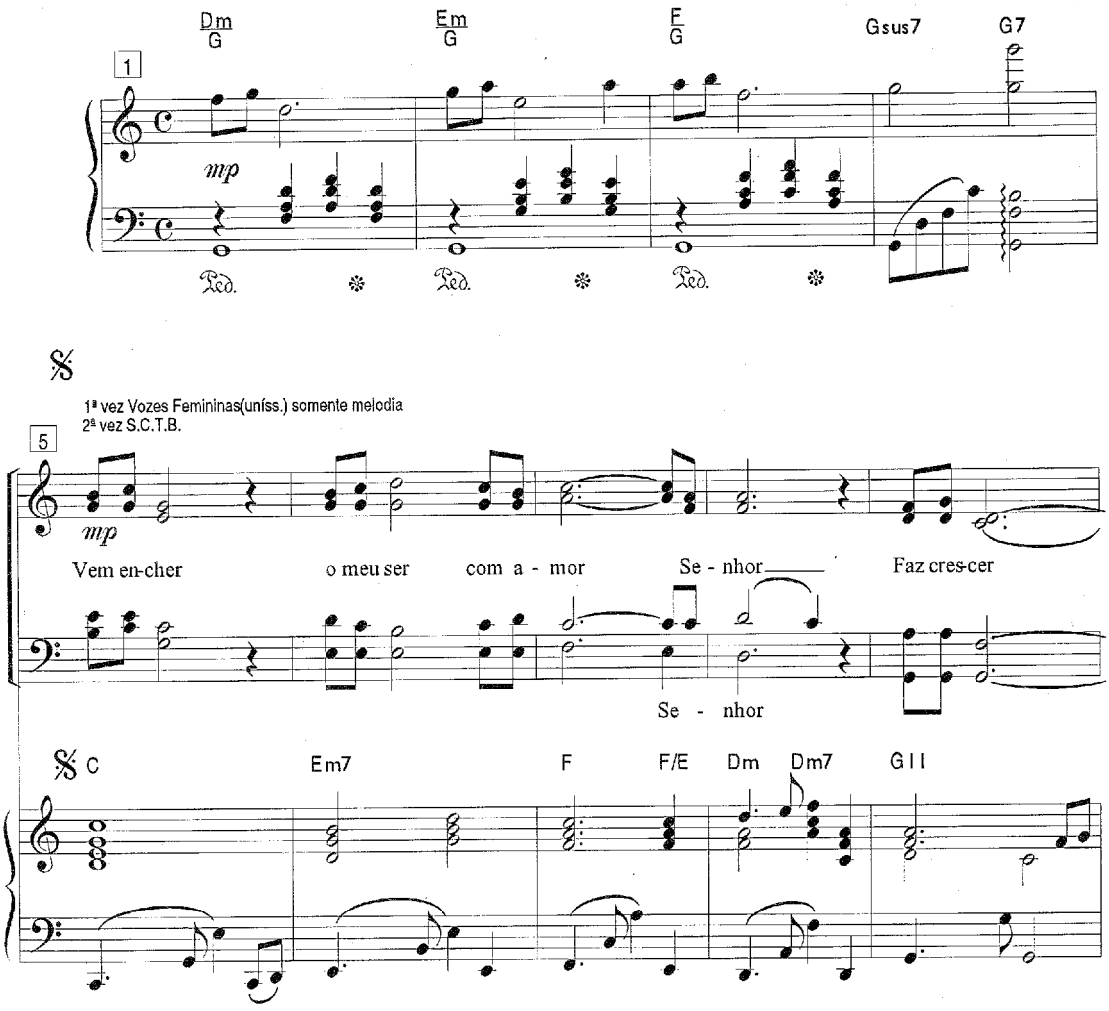

Dm/G Em/G F/G Gsus7 G7

1

mp

Ped. * Ped. * Ped. *

1ª vez Vozes Femininas(uníss.) somente melodia
2ª vez S.C.T.B.

5

mp

Vem en-cher o meu ser com a - mor Se - nhor Faz cres-cer

Se - nhor

C Em7 F F/E Dm Dm7 G11

1ª vez Vozes Femininas (uníss.) somente melodia
2ª vez S.C.T.B.

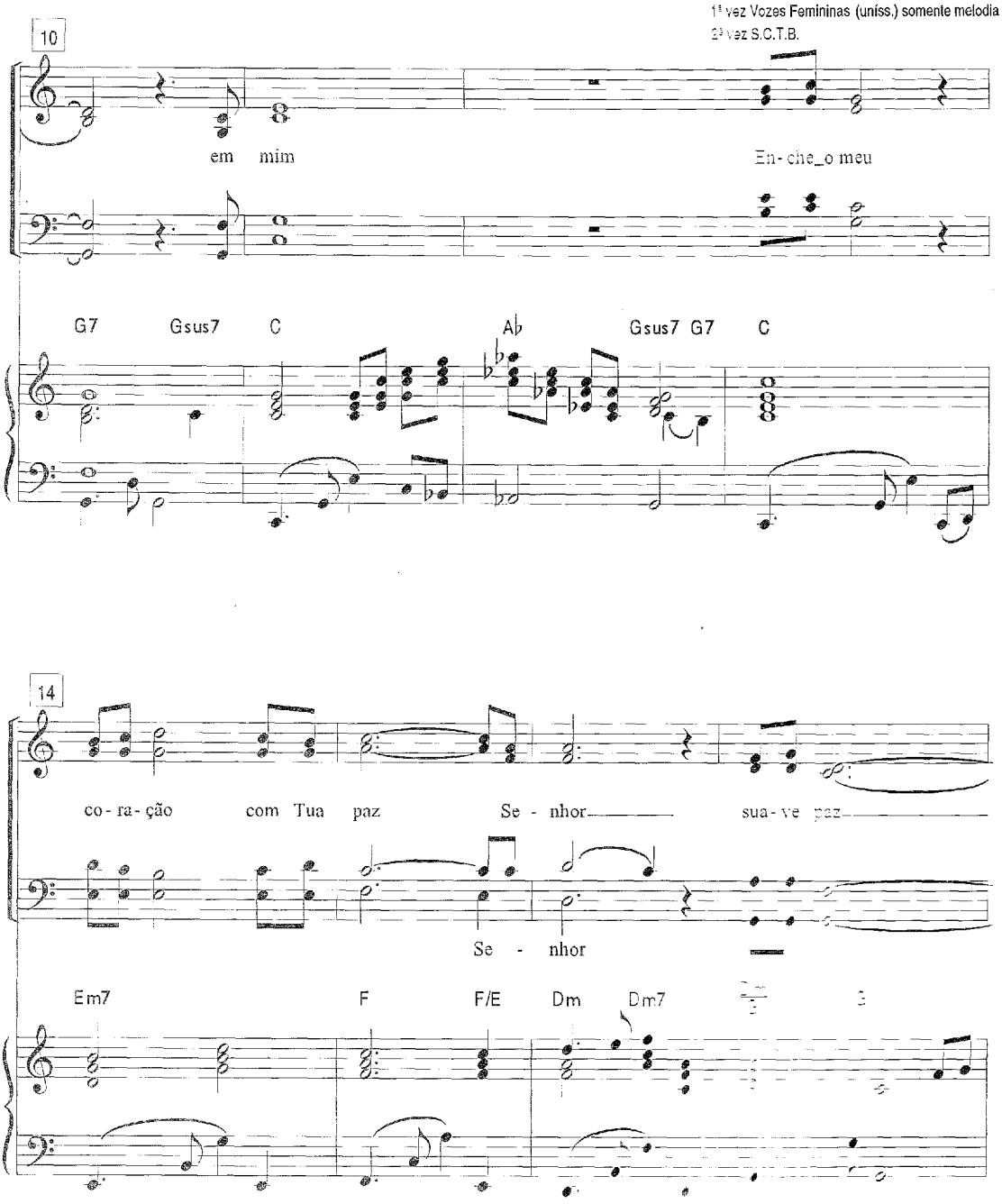

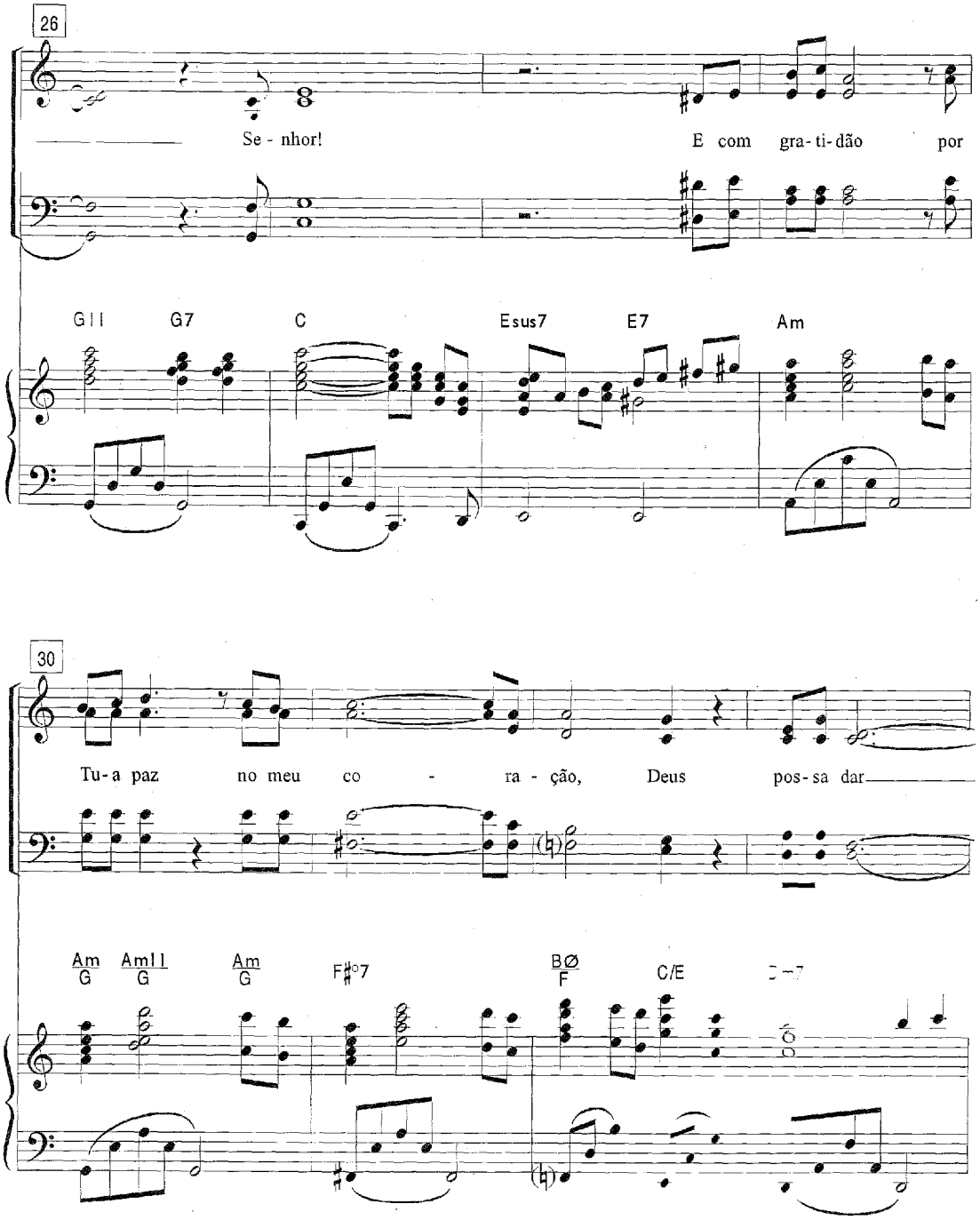
26
Se - nhor!
E com gra- ti- dão por
G II
G7
C
Esus7
E7
Am
30
Tu- a paz no meu co - ra - ção, Deus pos- sa dar
Am
G
Am II
G
Am
G
F♯°7
BØ
F
C/E

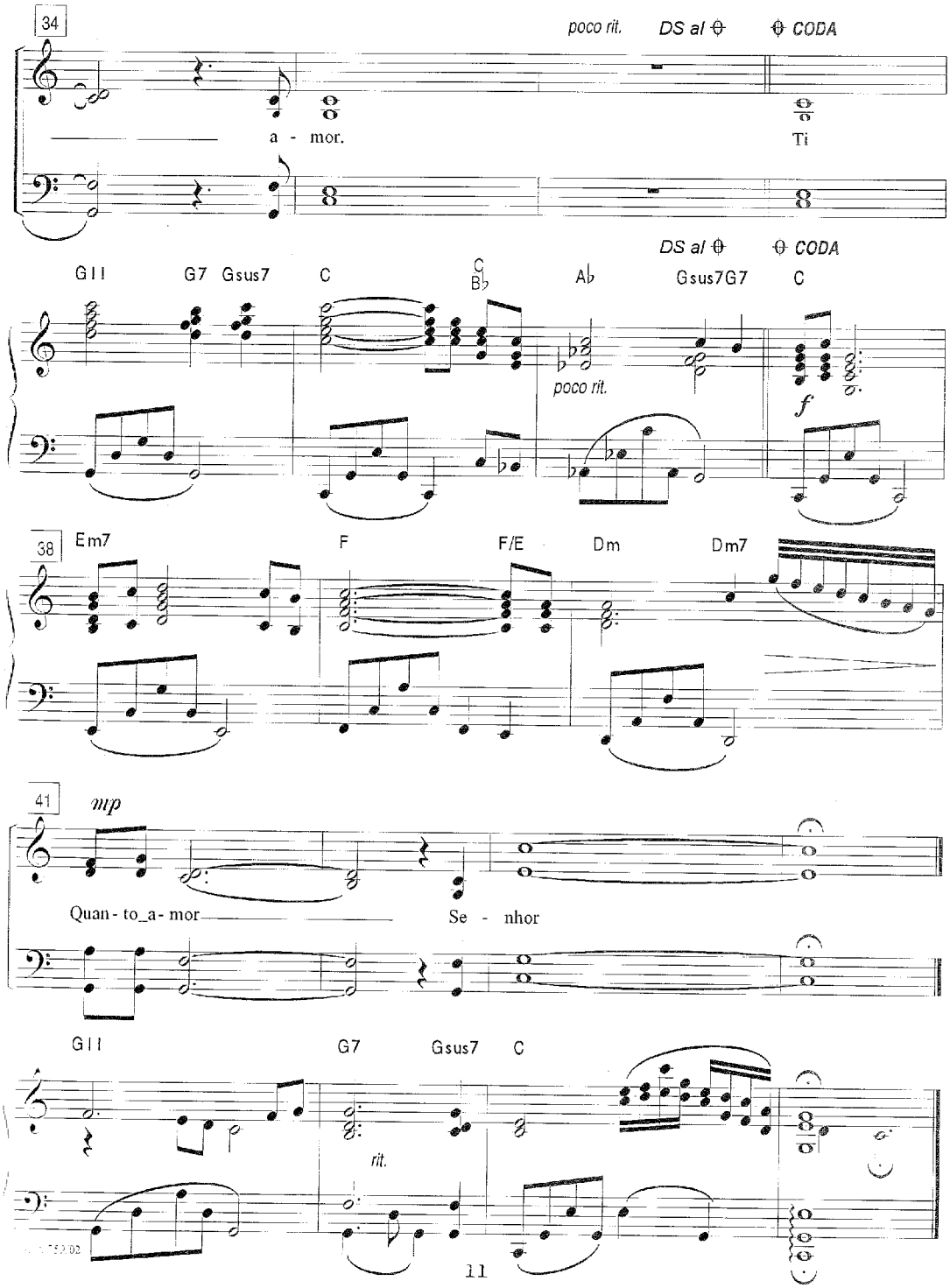
34
poco rit.
DS al 𝄋
𝄋 CODA
a - mor.
Ti
G11
G7
Gsus7
C
C
B♭
A♭
poco rit.
DS al 𝄋
𝄋 CODA
Gsus7G7
C
f
38
Em7
F
F/E
Dm
Dm7
41
mp
Quan - to_a - mor
Se - nhor
G11
G7
Gsus7
C
rit.

Amor Louco

Letra e Música : Amy Grant, Gary Chapman,
Sloan Towner, Brown Bannister e Michael W. Smith
Versão : Eliezer Prates

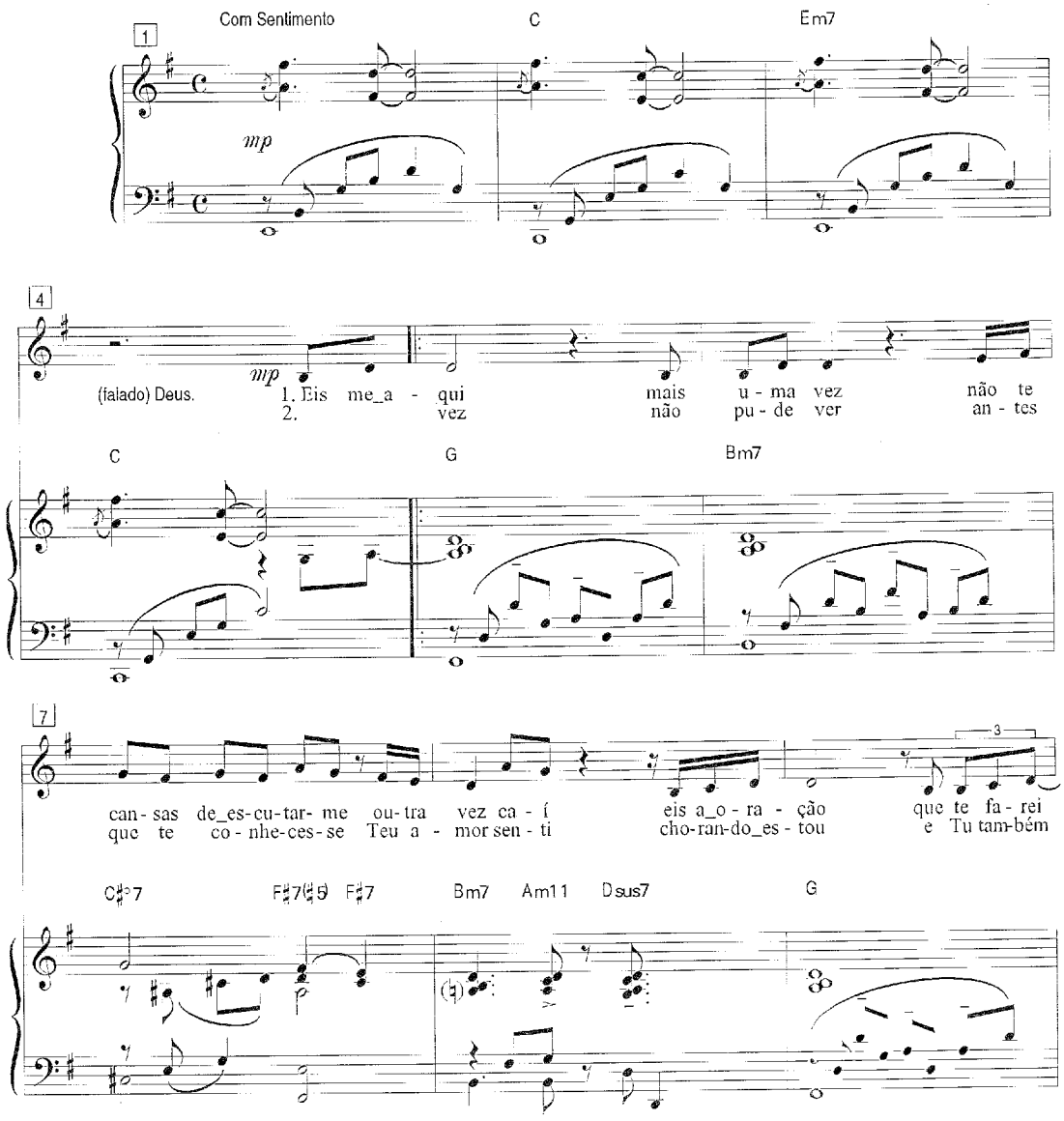

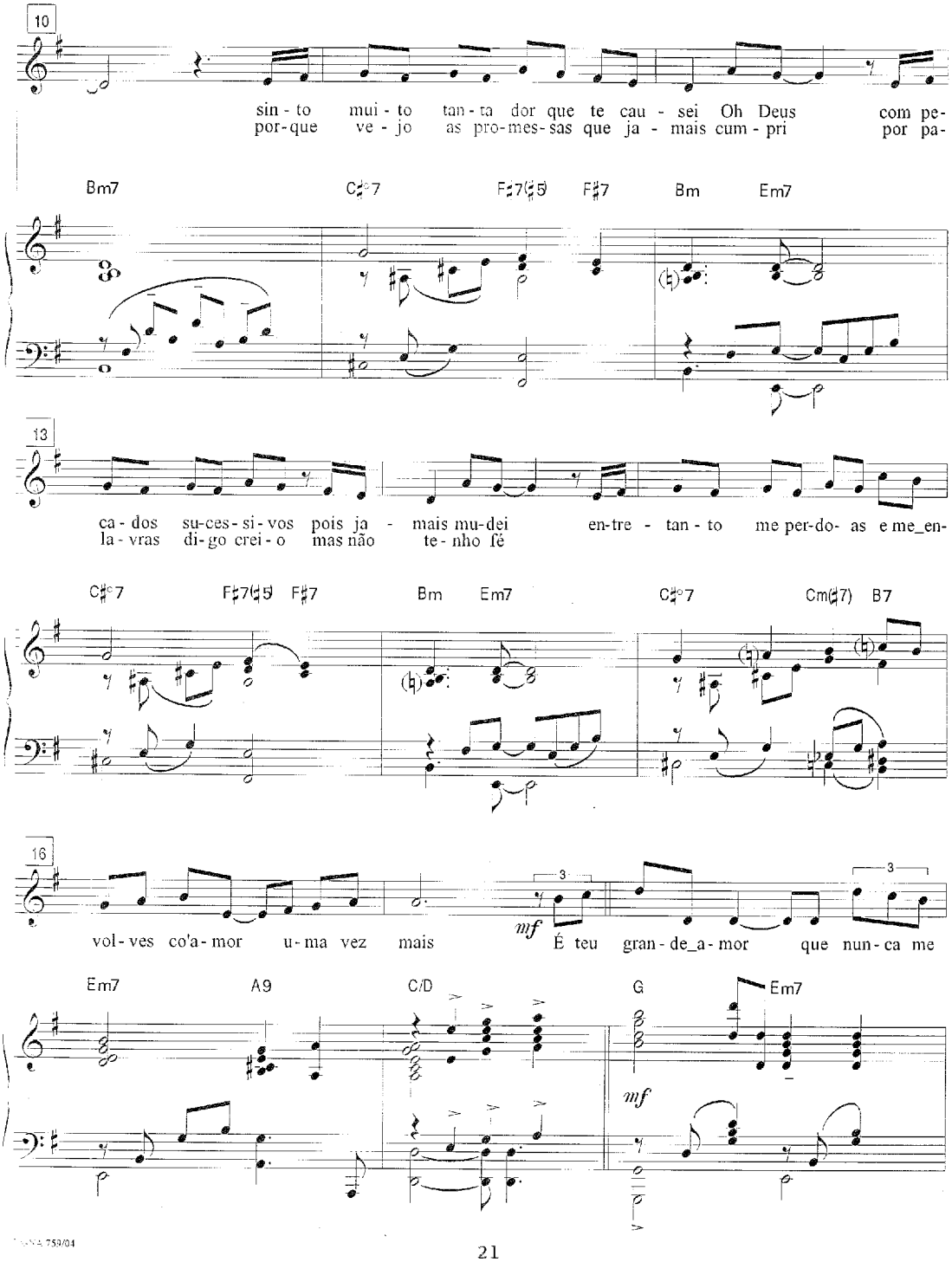
10
sin - to mui - to tan - ta dor que te cau - sei Oh Deus com pe-
por - que ve - jo as pro-mes-sas que ja - mais cum - pri por pa-
Bm7 C♯°7 F♯7(♯5) F♯7 Bm Em7
13
ca - dos su-ces - si - vos pois ja - mais mu-dei en-tre - tan - to me per-do- as e me_en-
la - vras di-go crei - o mas não te - nho fé
C♯°7 F♯7(♯5) F♯7 Bm Em7 C♯°7 Cm(♯7) B7
16
vol - ves co'a - mor u - ma vez mais mf É teu gran - de_a - mor que nun - ca me
Em7 A9 C/D G Em7
mf

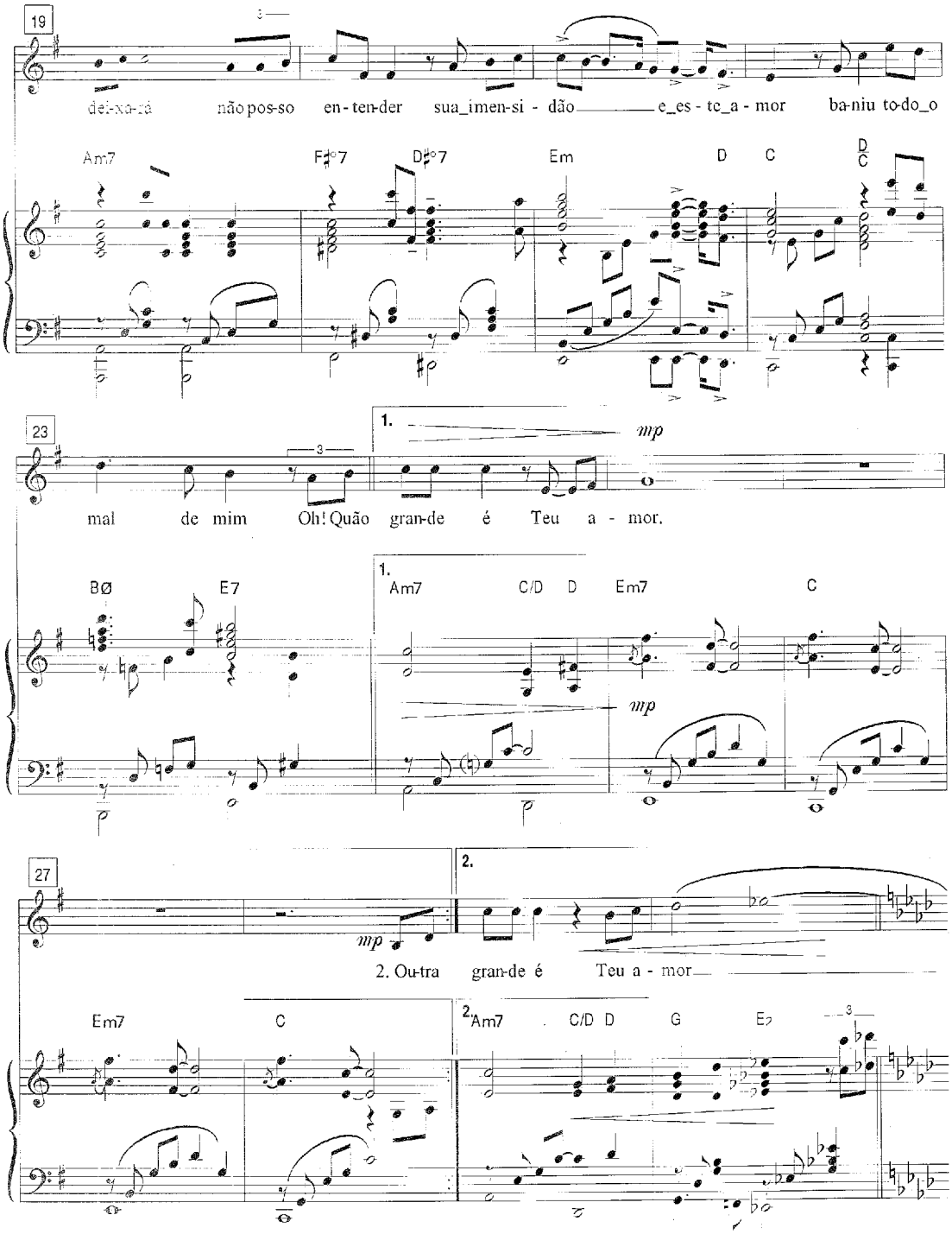
19
deixa-lá não posso en-ten-der sua_imen-si - dão e_es - te_a - mor ba-niu to-do_o
Am7 F♯°7 D♯°7 Em D C D C
23
1.
mp
mal de mim Oh! Quão gran-de é Teu a - mor.
BØ E7
1.
Am7 C/D D Em7 C
mp
27
2.
mp
2. Ou-tra gran-de é Teu a - mor
Em7 C
2.
Am7 C/D D G E♭

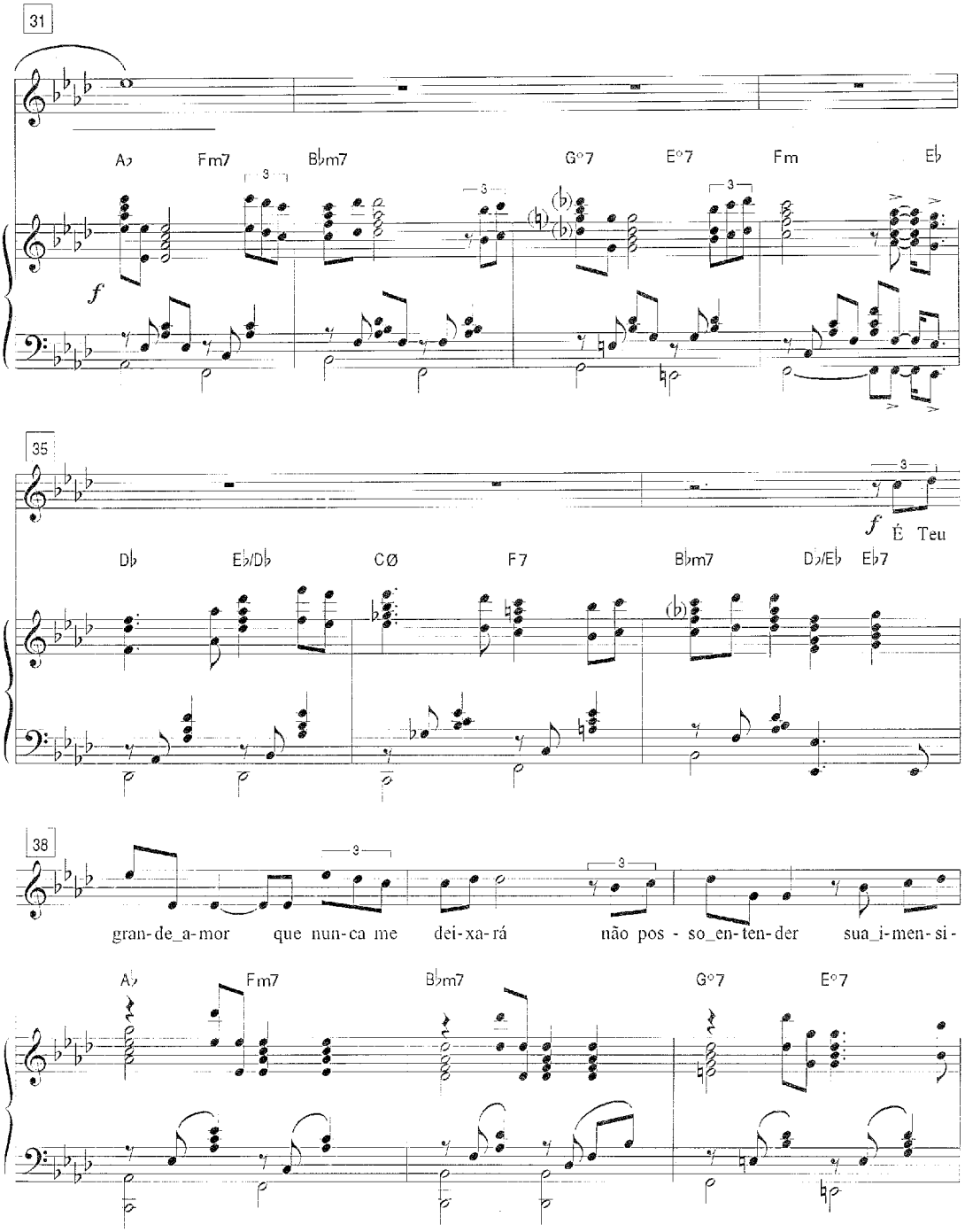
31
A♭ Fm7 B♭m7 G°7 E°7 Fm E♭
f
35
D♭ E♭/D♭ CØ F7 B♭m7 D♭/E♭ E♭7
f É Teu
38
gran-de_a-mor que nun-ca me dei-xa-rá não pos - so_en-ten-der sua_i-men-si-
A♭ Fm7 B♭m7 G°7 E°7

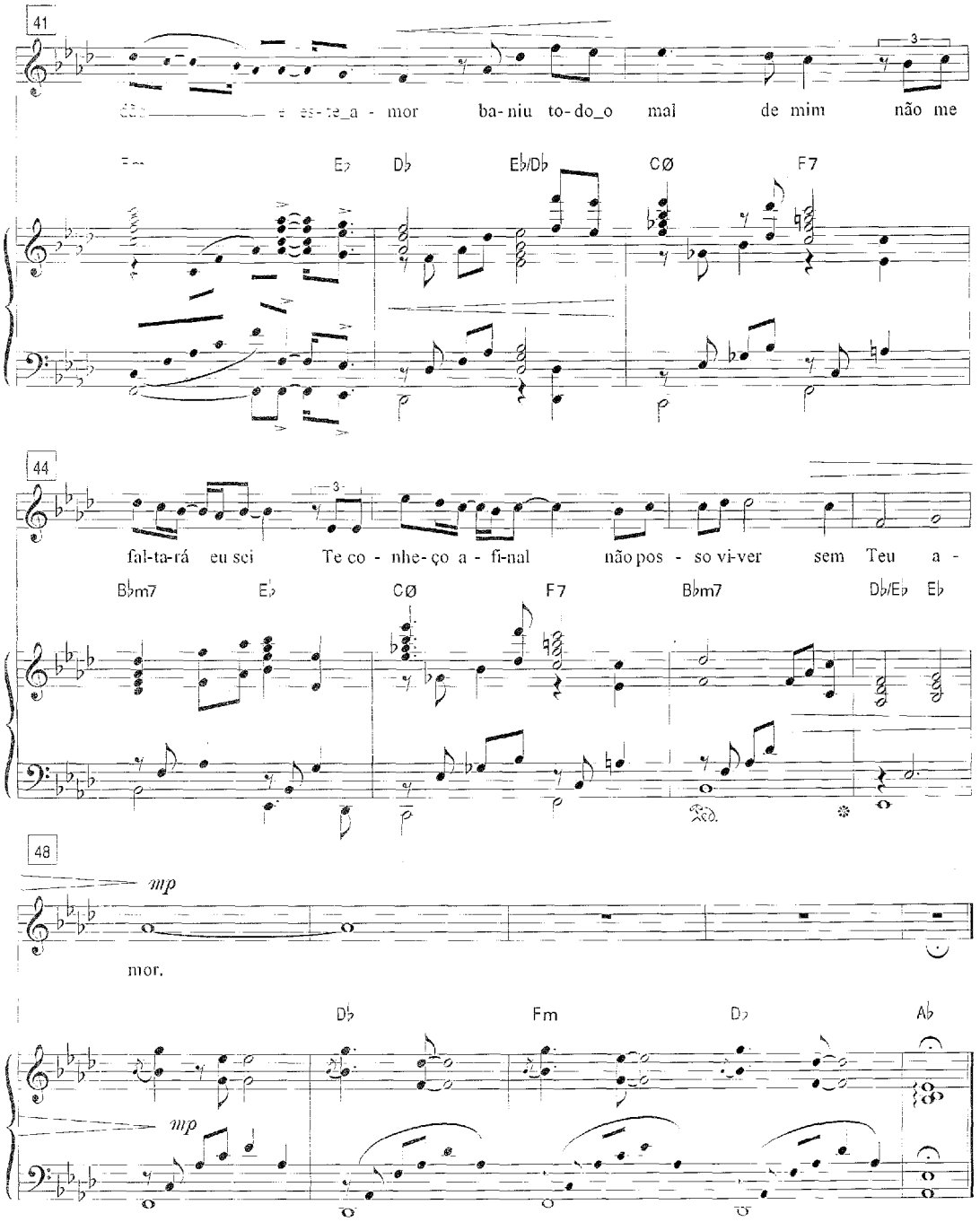
41
e es-te_a - mor ba-niu to-do_o mal de mim não me
Fm Eb Db Eb/Db CØ F7
44
fal-ta-rá eu sei Te co - nhe-ço a - fi-nal não pos - so vi-ver sem Teu a -
Bbm7 Eb CØ F7 Bbm7 Db/Eb Eb
48
mp
mor.
Db Fm Db Ab
mp

O Amor nos Susterá

Letra e música : Russ e Tori Taff, James Bollihan
Arranjo : John Coates
Versão : Eliezer Prates

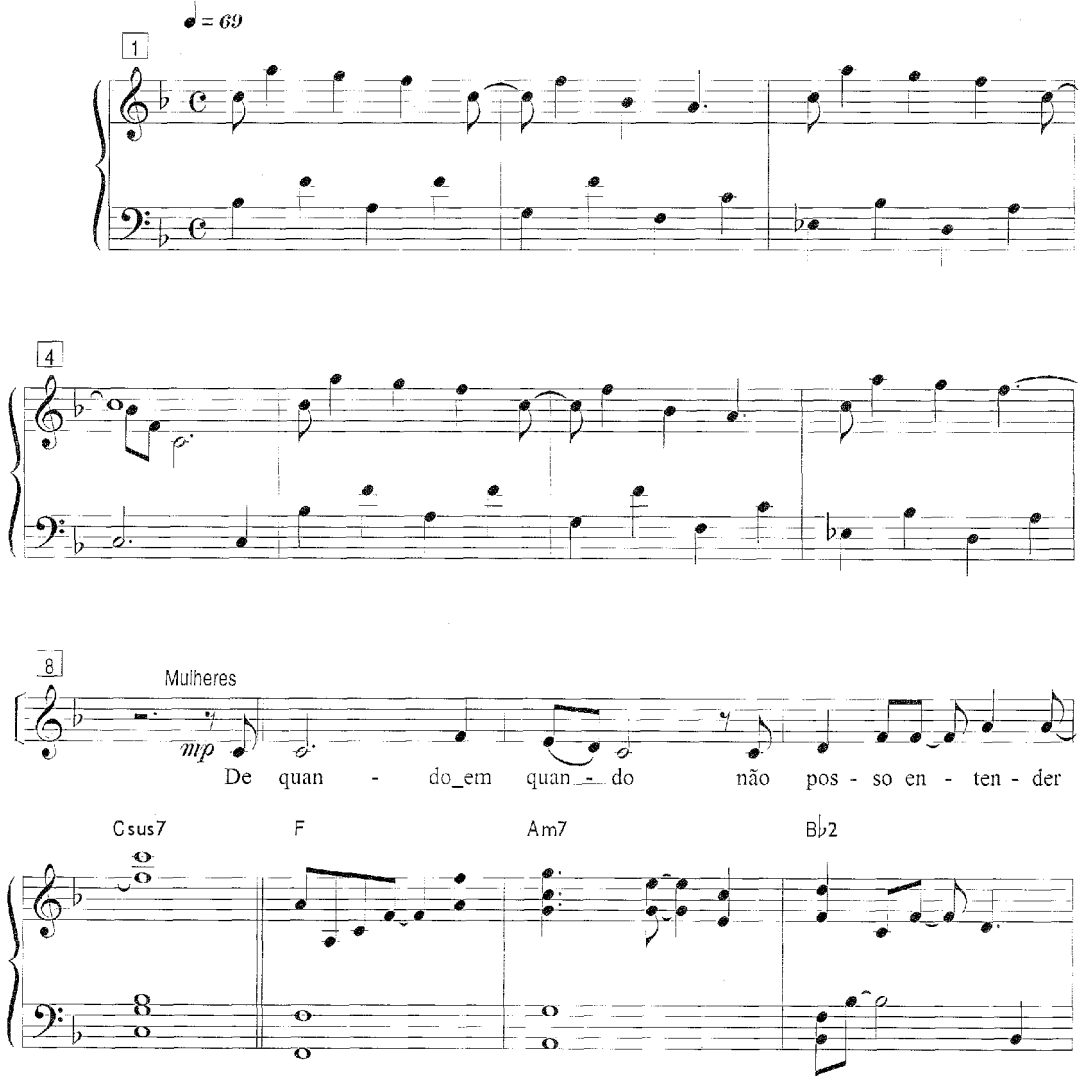

PA-NA 759/06

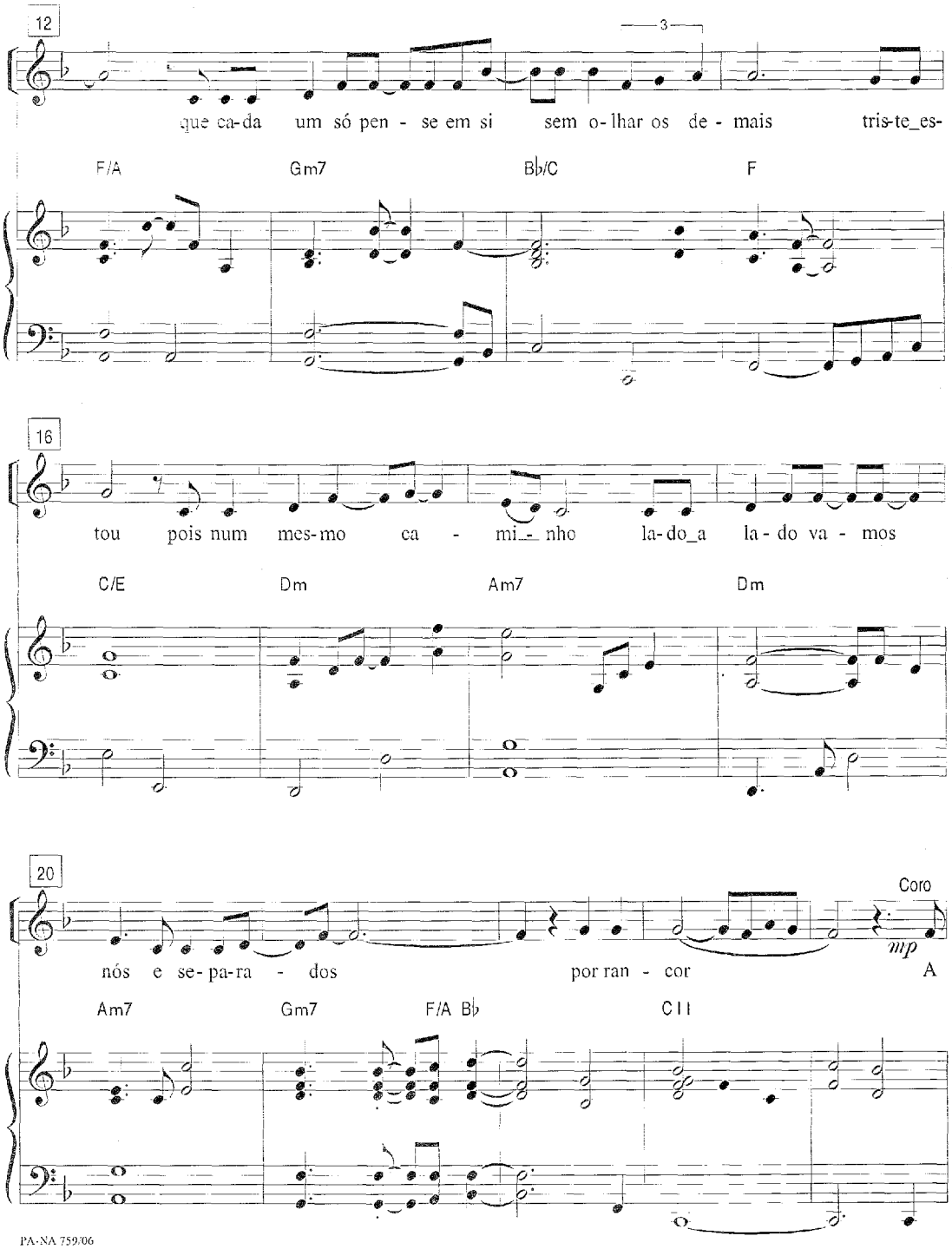
12
3
que ca-da um só pen - se em si sem o-lhar os de - mais tris-te_es-
F/A Gm7 B♭/C F
16
tou pois num mes-mo ca - mi_- nho la-do_a la - do va - mos
C/E Dm Am7 Dm
20
Coro
mp
nós e se-pa-ra - dos por ran - cor A
Am7 Gm7 F/A B♭ C11

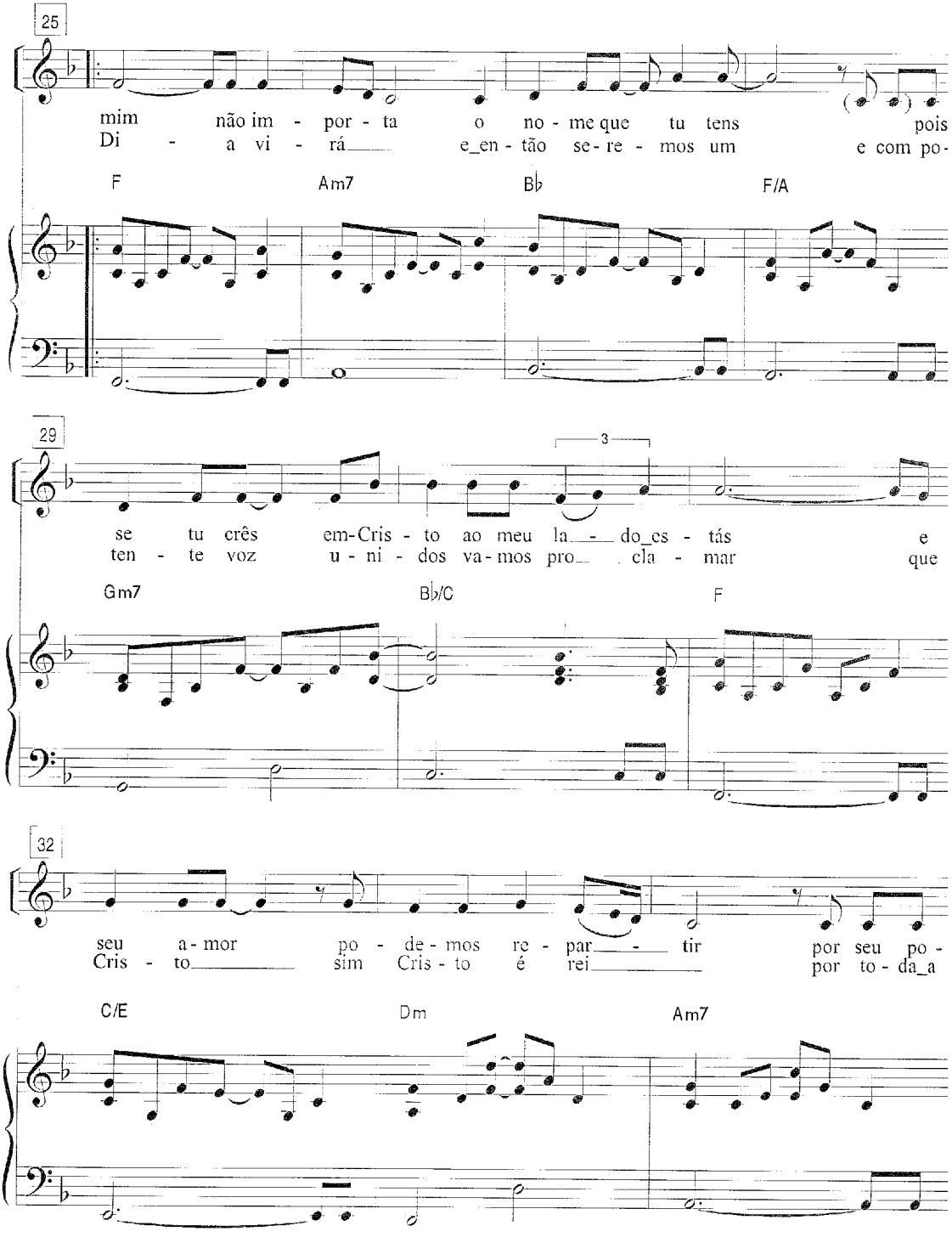
25
mim não im - por - ta o no - me que tu tens pois
Di - a vi - rá e_en - tão se - re - mos um e com po -
F Am7 B♭ F/A
29
3
se tu crês em-Cris - to ao meu la_-_do_es - tás e
ten - te voz u - ni - dos va - mos pro_ cla - mar que
Gm7 B♭/C F
32
seu a - mor po - de - mos re - par_-_tir por seu po -
Cris - to sim Cris - to é rei por to - da_a
C/E Dm Am7

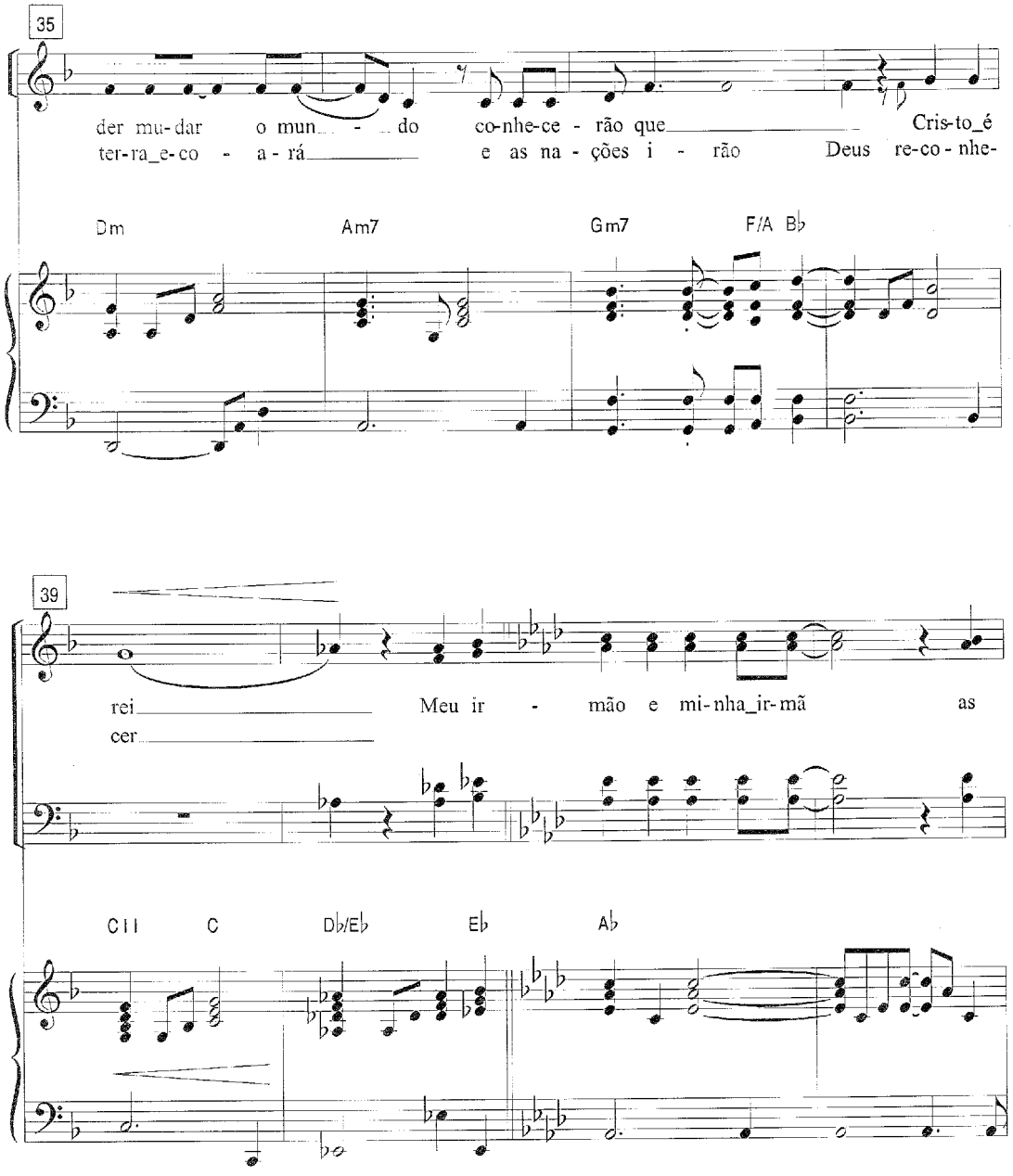
35
der mu-dar o mun - do co-nhe-ce - rão que Cris-to_é
ter-ra_e-co - a-rá e as na - ções i - rão Deus re-co-nhe-
Dm Am7 Gm7 F/A B♭
39
rei Meu ir - mão e mi-nha_ir-mã as
cer
C11 C D♭/E♭ E♭ A♭

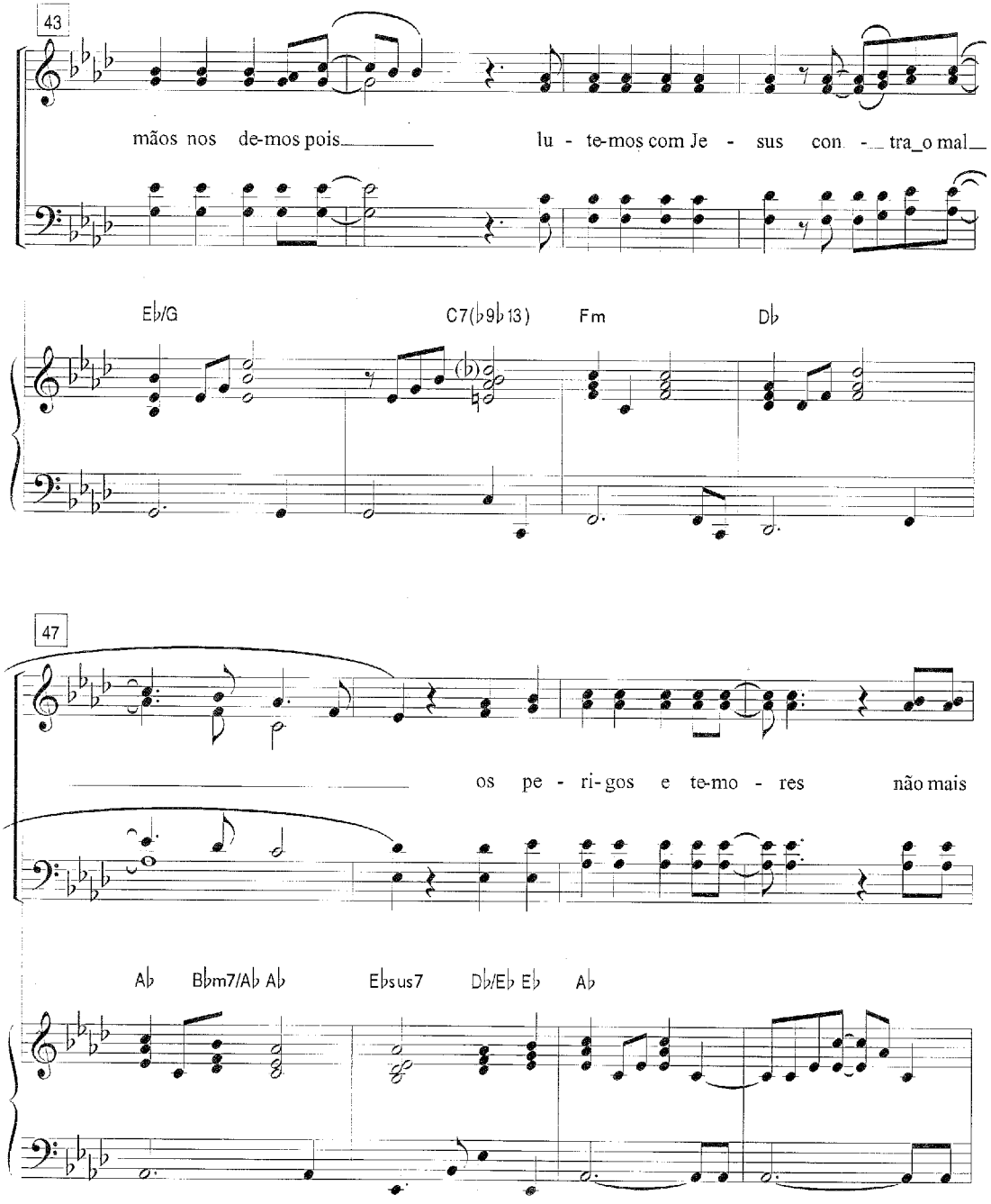
43
mãos nos de-mos pois
lu - te-mos com Je - sus con - tra_o mal
Eb/G
C7(b9b13)
Fm
Db
47
os pe - ri-gos e te-mo - res
não mais
Ab
Bbm7/Ab Ab
Ebsus7
Db/Eb Eb
Ab

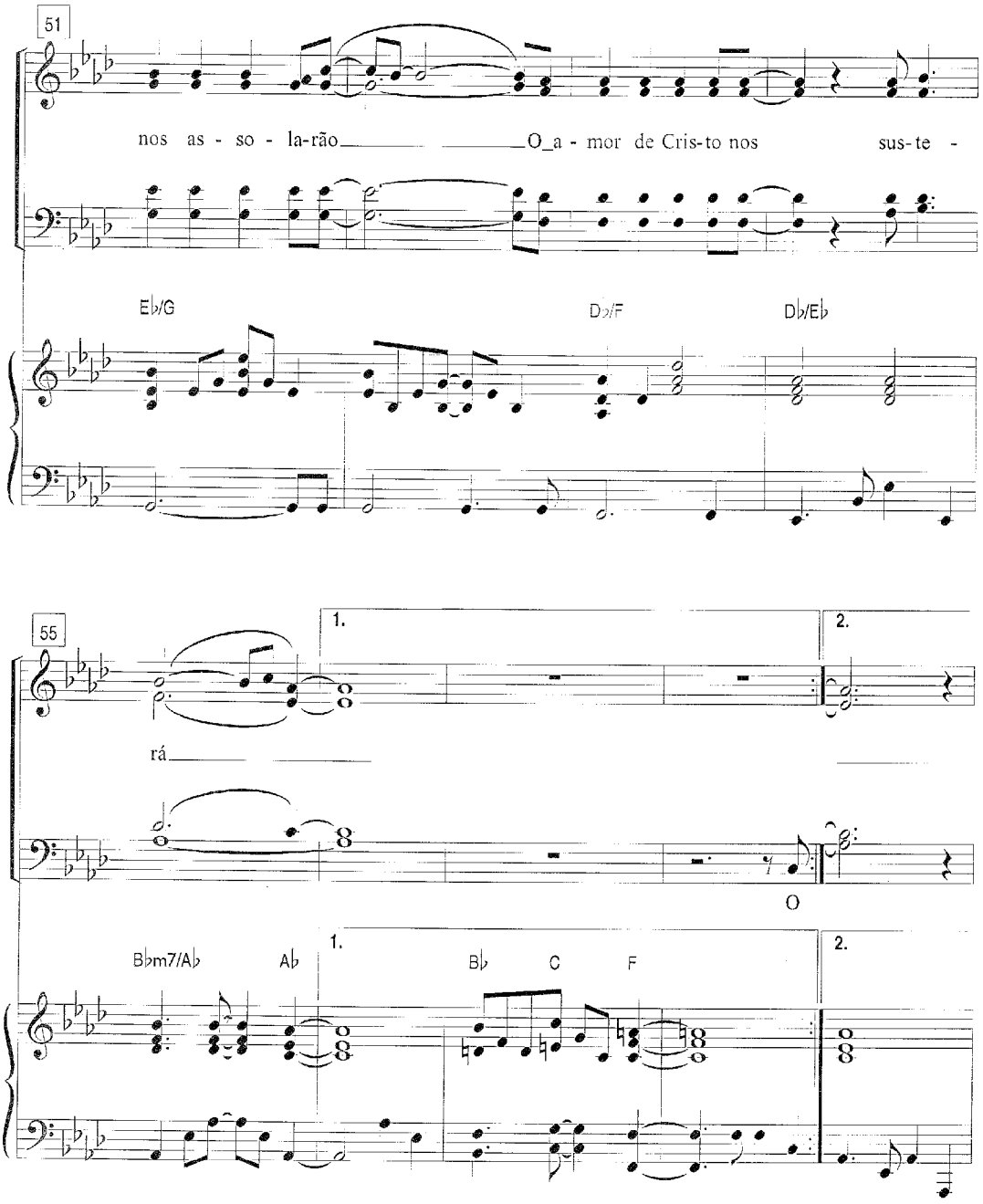
51
nos as - so - la-rão O_a - mor de Cris-to nos sus-te -
E♭/G
D♭/F
D♭/E♭
55
1.
2.
rá
O
B♭m7/A♭
A♭
B♭
C
F

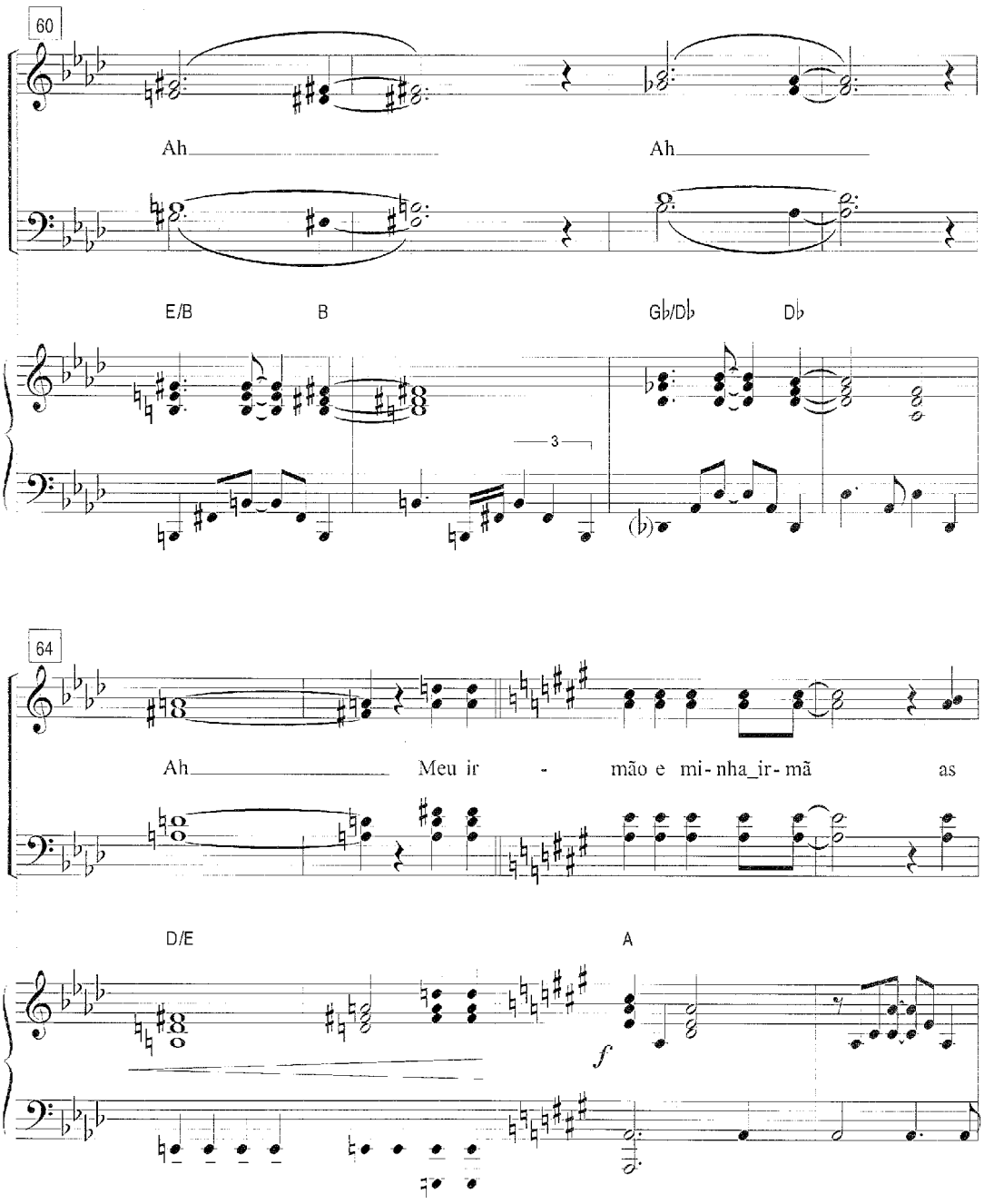
60
Ah
Ah
E/B
B
Gb/Db
Db
3
64
Ah
Meu ir - mão e mi - nha_ir - mã as
D/E
A
f

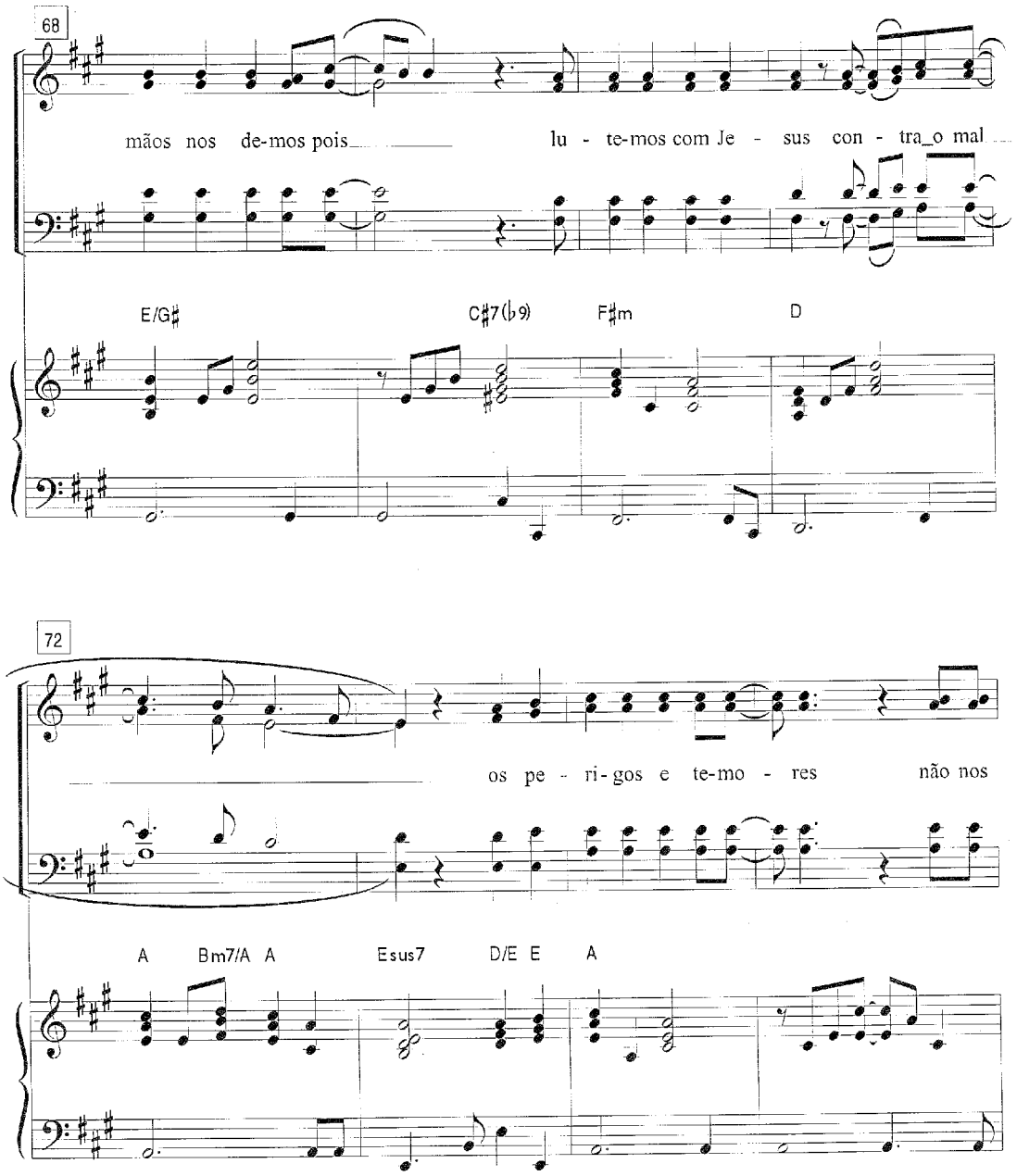
68
mãos nos de-mos pois lu - te-mos com Je - sus con - tra_o mal
E/G♯
C♯7(♭9)
F♯m
D
72
os pe - ri-gos e te-mo - res não nos
A
Bm7/A A
Esus7
D/E E
A

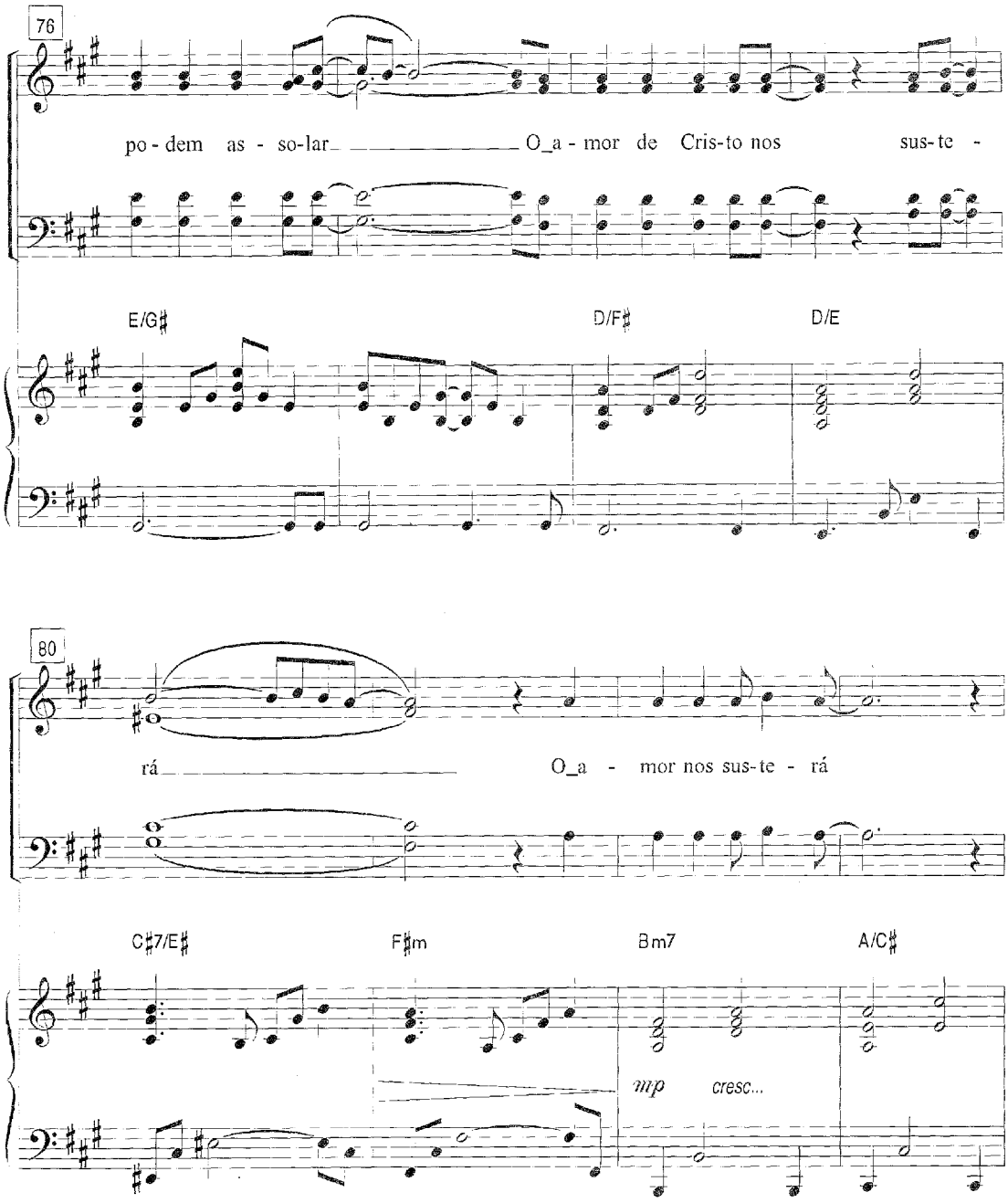
76
po - dem as - so-lar_ _____ O_a - mor de Cris-to nos sus-te -
E/G♯
D/F♯
D/E
80
rá_ _____ O_a - mor nos sus-te - rá
C♯7/E♯
F♯m
Bm7
A/C♯
mp
cresc...

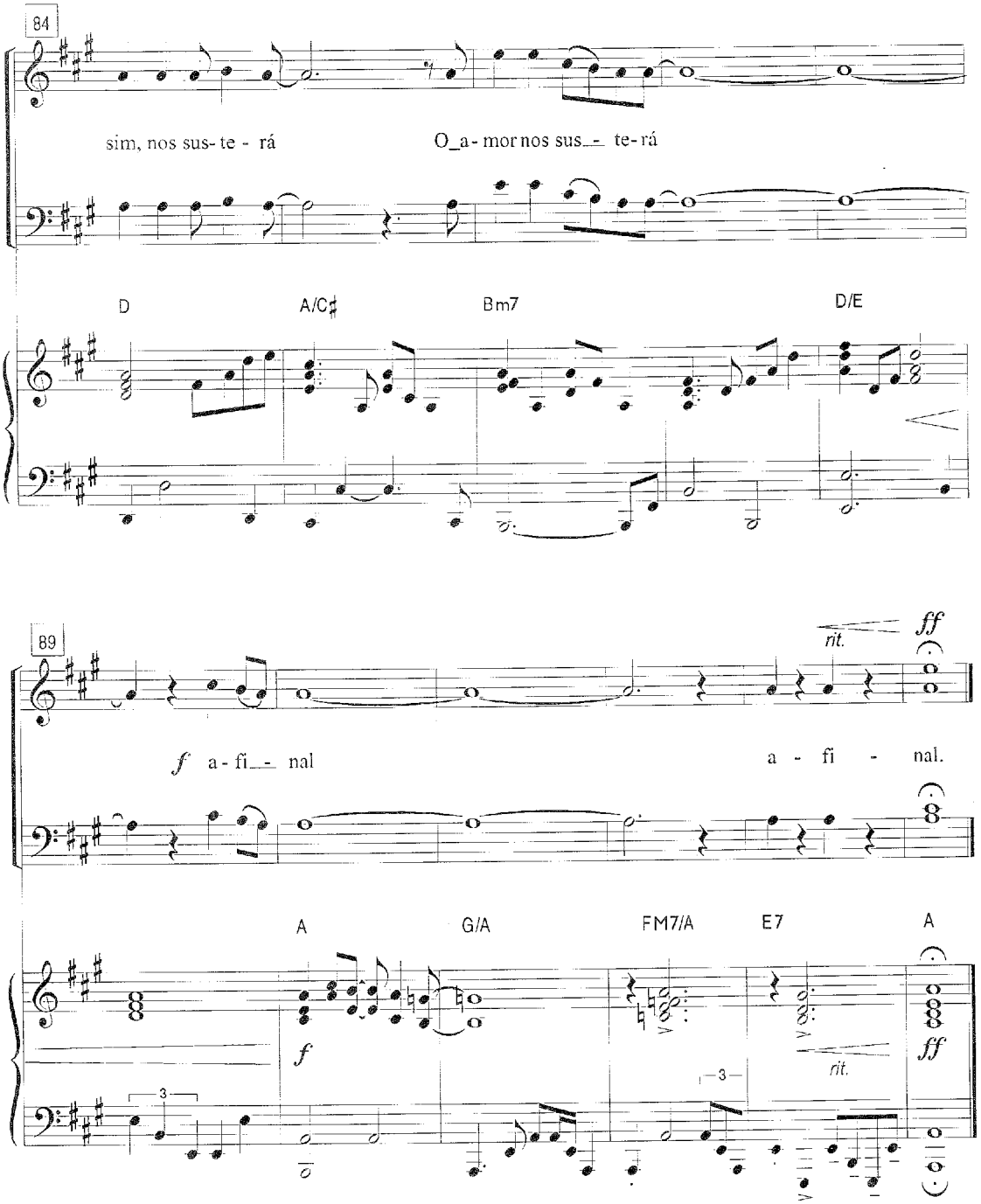
84
sim, nos sus- te - rá
O_a- mor nos sus_- te-rá
D
A/C♯
Bm7
D/E
89
rit.
ff
f a - fi_- nal
a - fi - nal.
A
G/A
FM7/A
E7
A
f
3
3
rit.
ff

Conhece Deus meu Viver

Letra e Música : Dan Burgess
Versão : Eliezer Prates

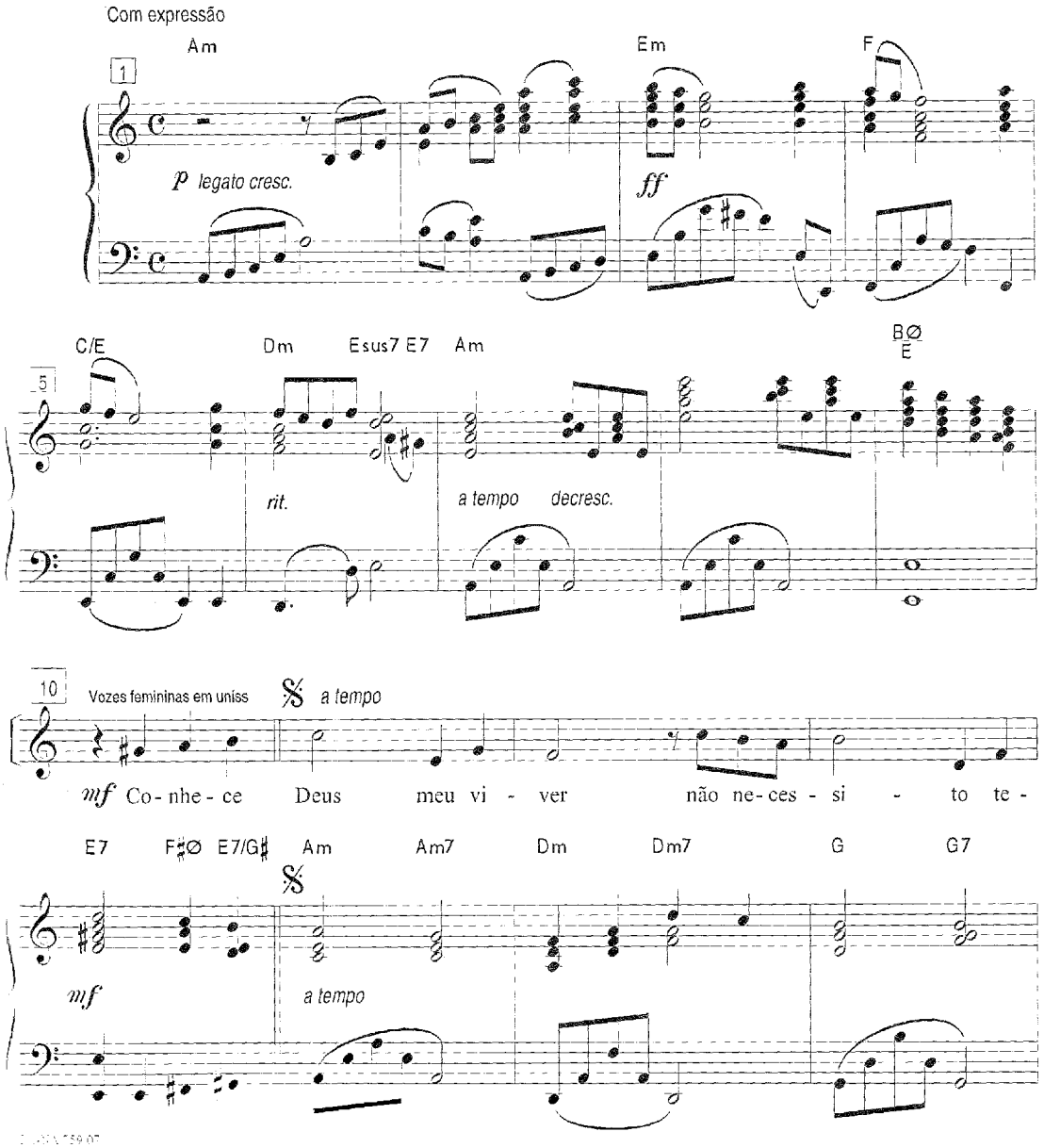

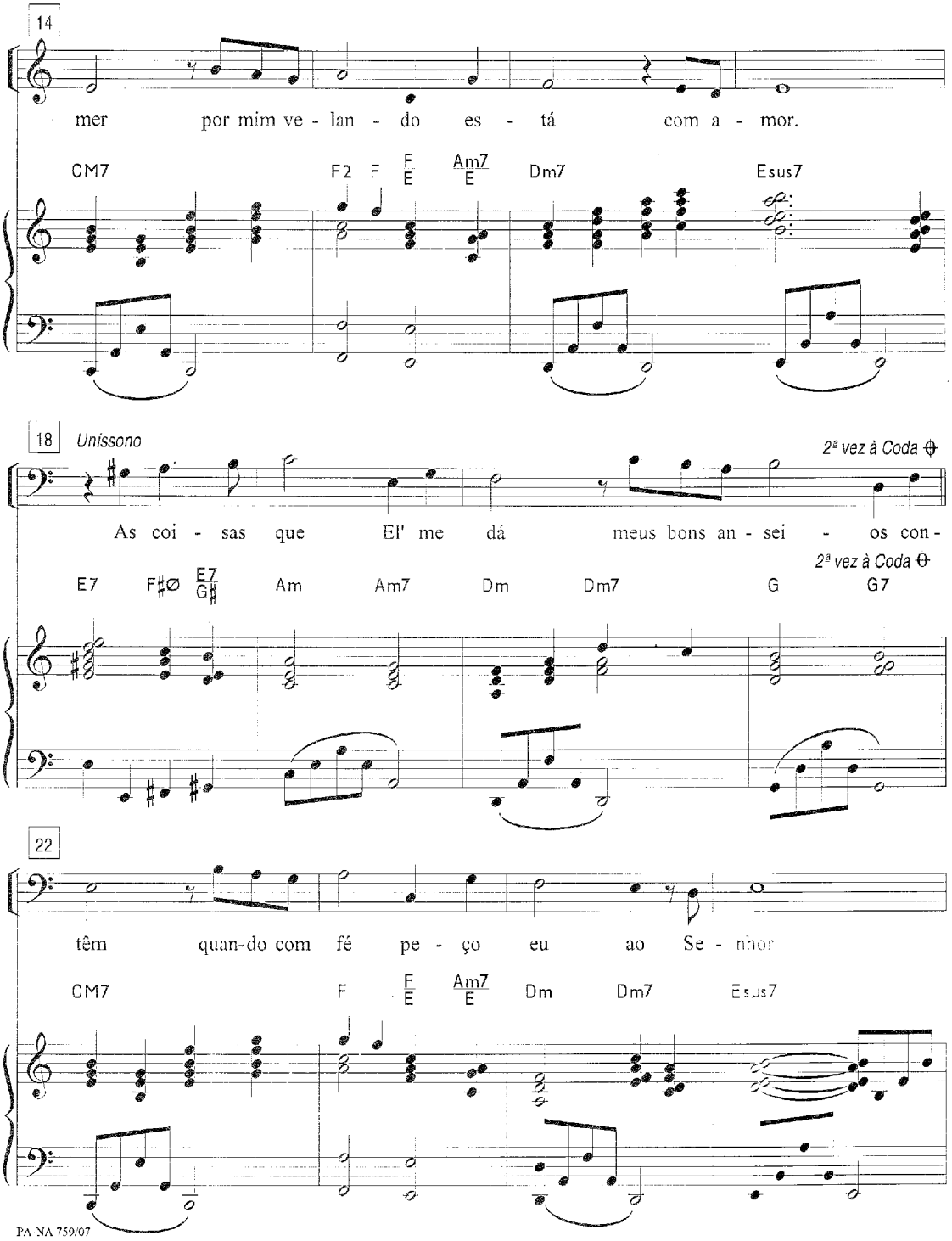
14
mer por mim ve - lan - do es - tá com a - mor.
CM7 F2 F F/E Am7/E Dm7 Esus7
18 Unissono
2ª vez à Coda
As coi - sas que El' me dá meus bons an - sei - os con -
2ª vez à Coda
E7 F♯Ø E7/G♯ Am Am7 Dm Dm7 G G7
22
têm quan-do com fé pe - ço eu ao Se - nhor
CM7 F F/E Am7/E Dm Dm7 Esus7

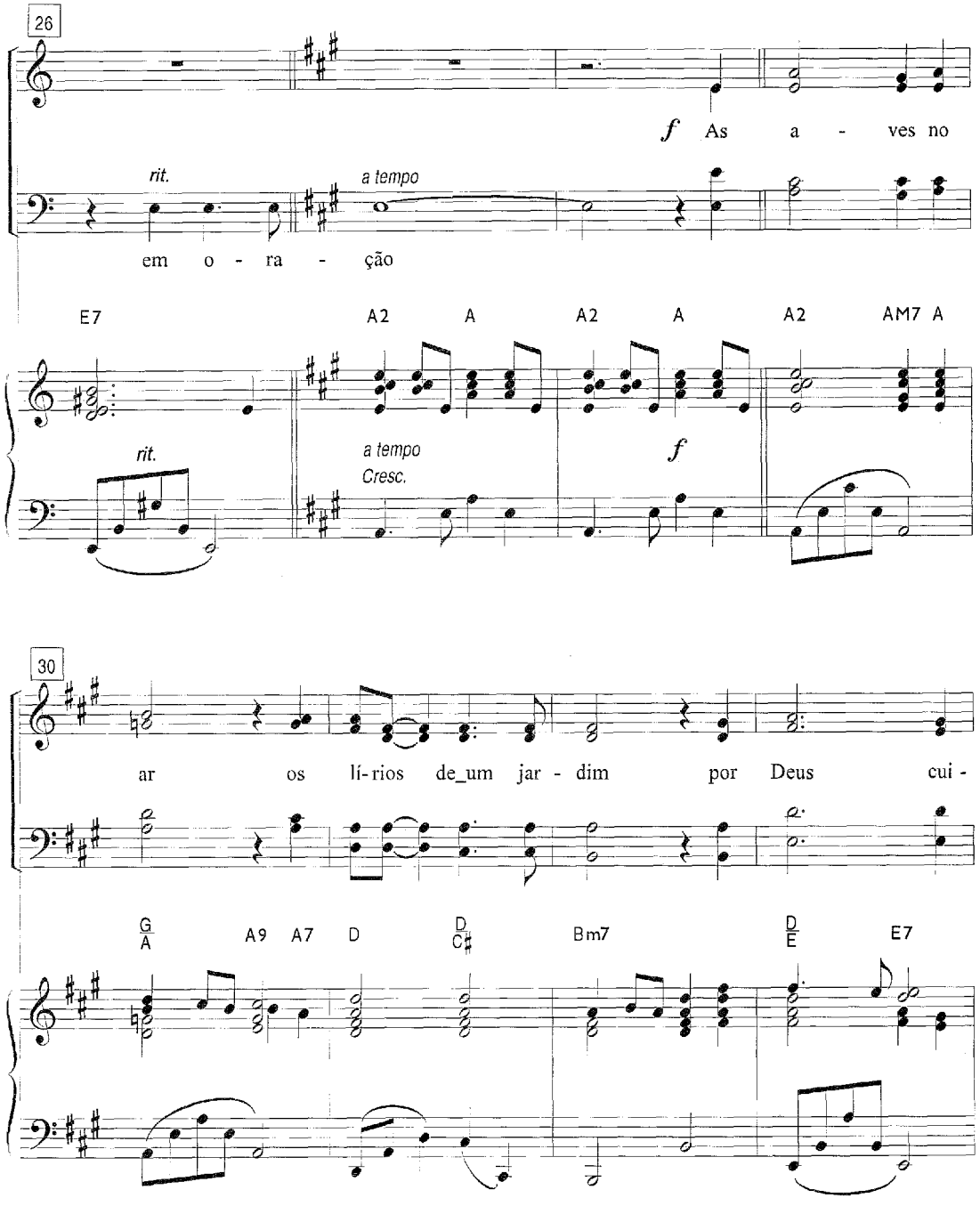
26
f As a - ves no
rit.
a tempo
em o - ra - ção
E7
A2
A
A2
A
A2
AM7
A
rit.
a tempo
Cresc.
f
30
ar os lí-rios de_um jar - dim por Deus cui -
G/A
A9
A7
D
D/C♯
Bm7
D/E
E7

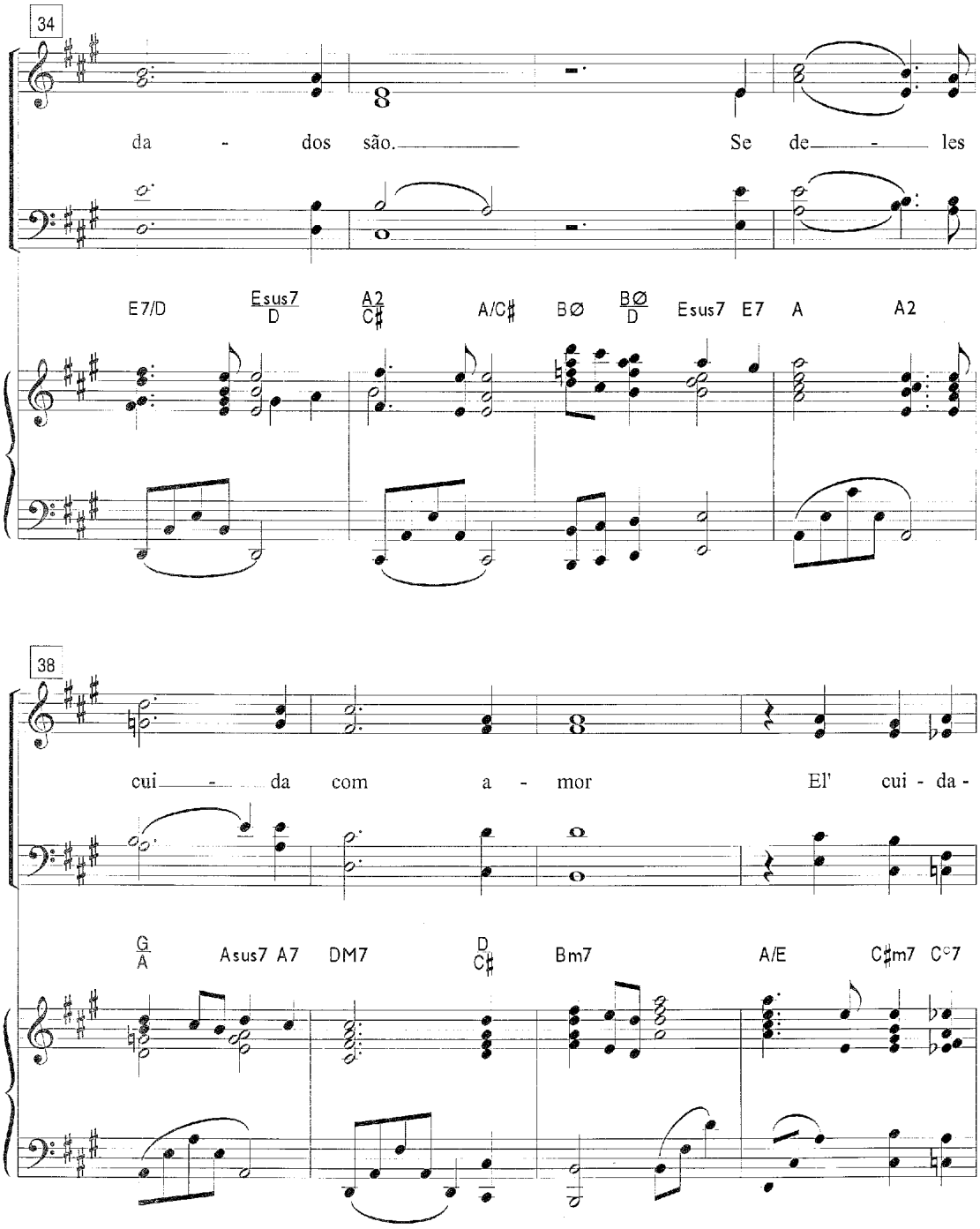
34
da - dos são. Se de - les
E7/D
Esus7 D
A2 C♯
A/C♯
BØ
BØ D
Esus7
E7
A
A2
38
cui - da com a - mor El' cui - da -
G A
Asus7
A7
DM7
D C♯
Bm7
A/E
C♯m7
C°7

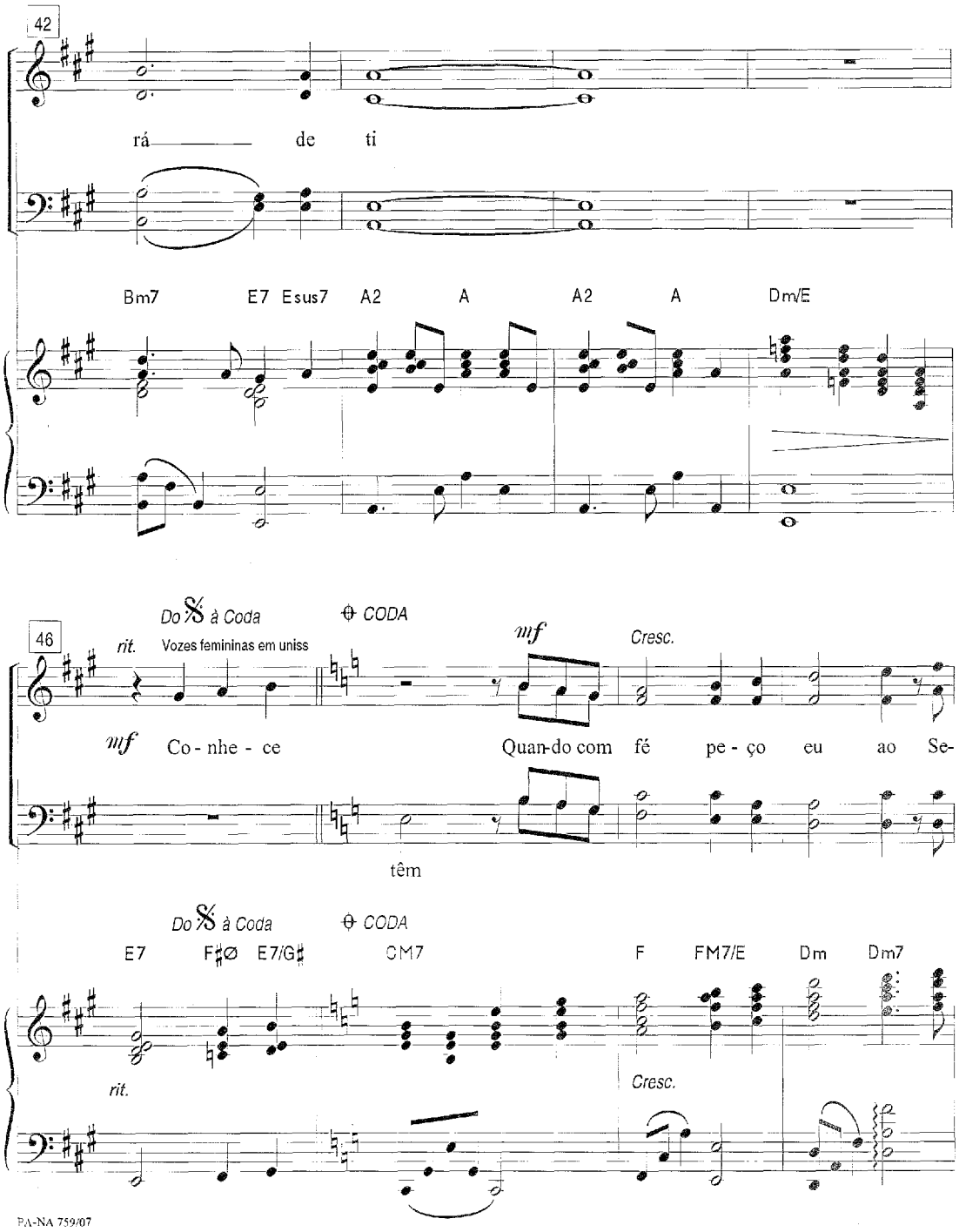
42
rá de ti
Bm7 E7 Esus7 A2 A A2 A Dm/E
46
Do 𝄋 à Coda
rit.
Vozes femininas em uniss
𝄌 CODA
mf
Cresc.
mf
Co - nhe - ce
Quan-do com fé pe - ço eu ao Se-
têm
Do 𝄋 à Coda
𝄌 CODA
E7 F♯Ø E7/G♯ CM7 F FM7/E Dm Dm7
rit.
Cresc.

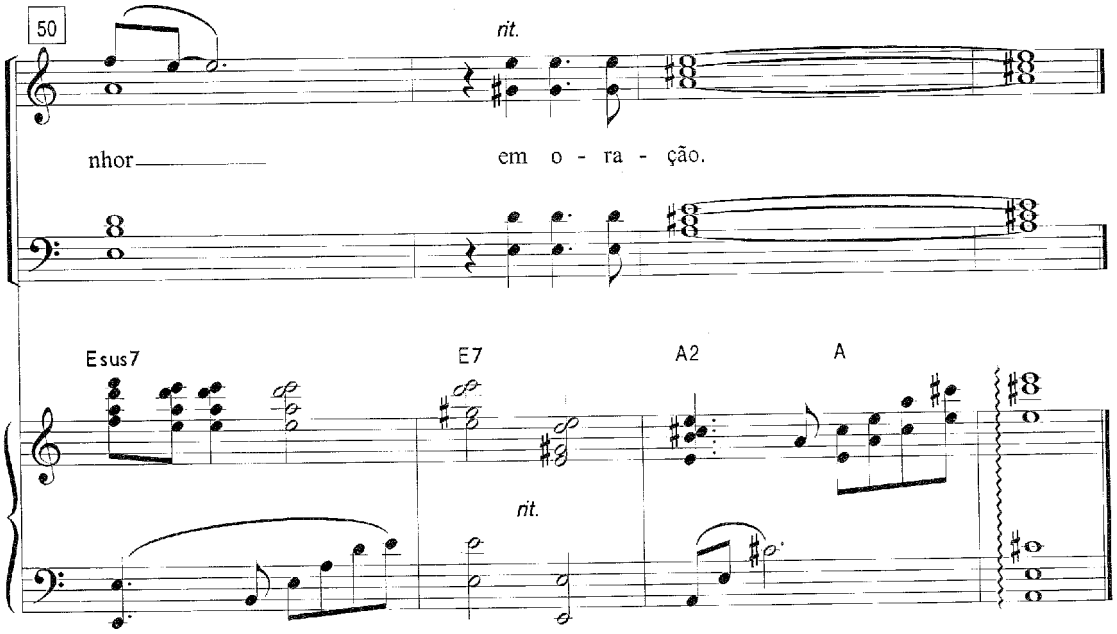
50
rit.
nhor
em o - ra - ção.
Esus7
E7
A2
A
rit.

FORTE COMO UM MENINO

Música e letra: Twila Paris
Versão: Eliezer Prates

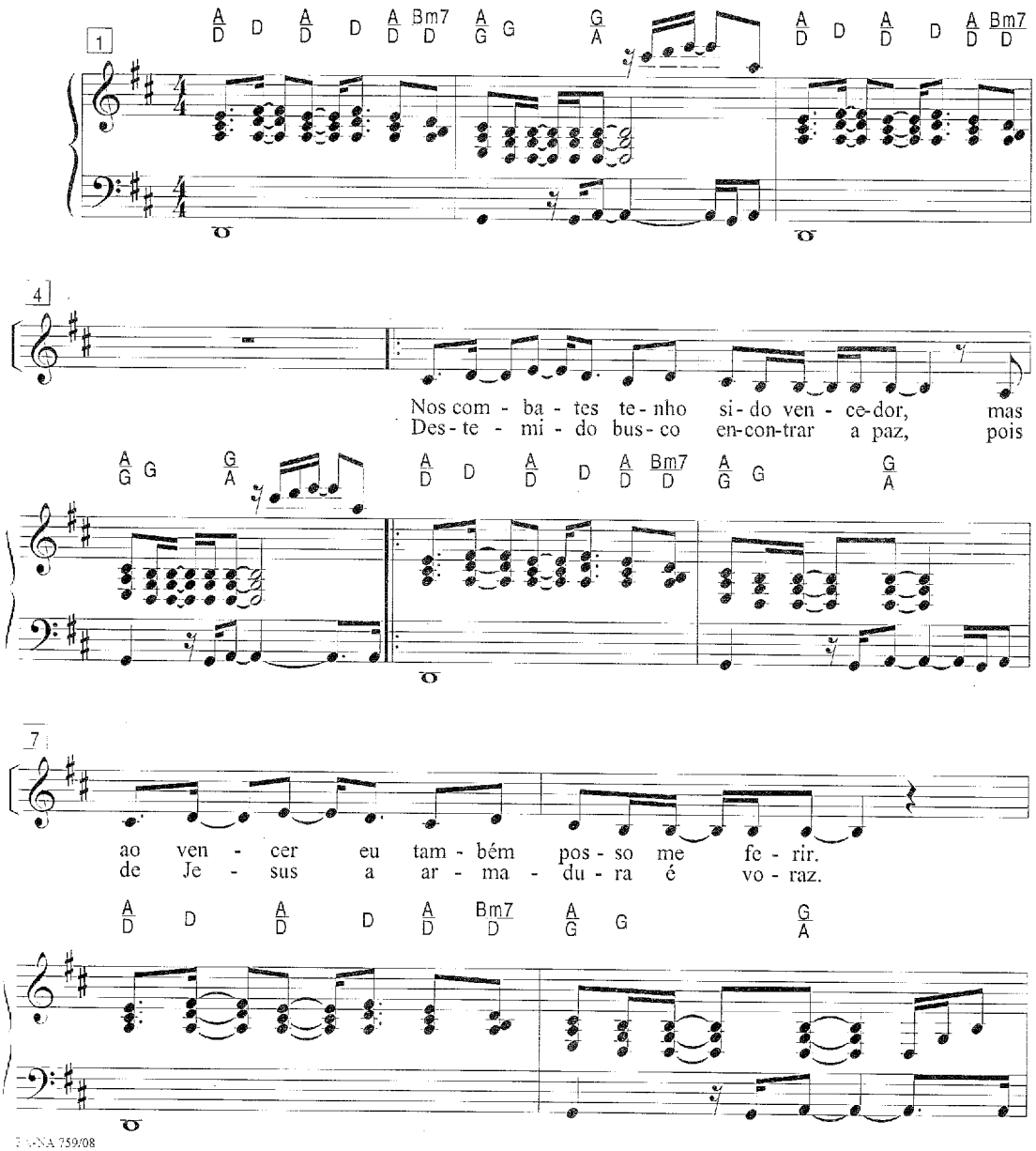

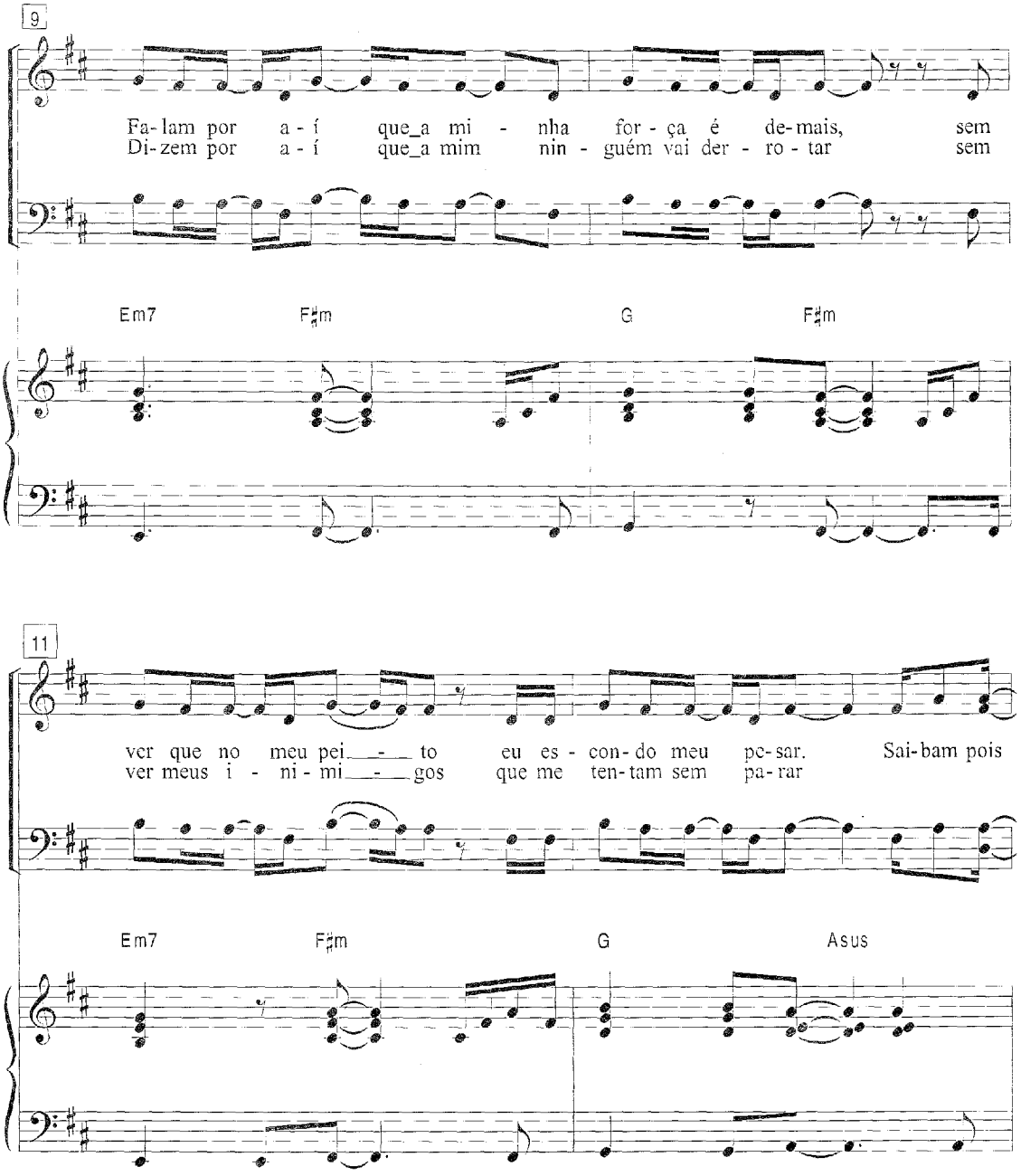
9
Fa-lam por a-í que_a mi-nha for-ça é de-mais, sem
Di-zem por a-í que_a mim nin-guém vai der-ro-tar sem
Em7 F♯m G F♯m
11
ver que no meu pei_-_to eu es-con-do meu pe-sar. Sai-bam pois
ver meus i-ni-mi_-_gos que me ten-tam sem pa-rar
Em7 F♯m G Asus

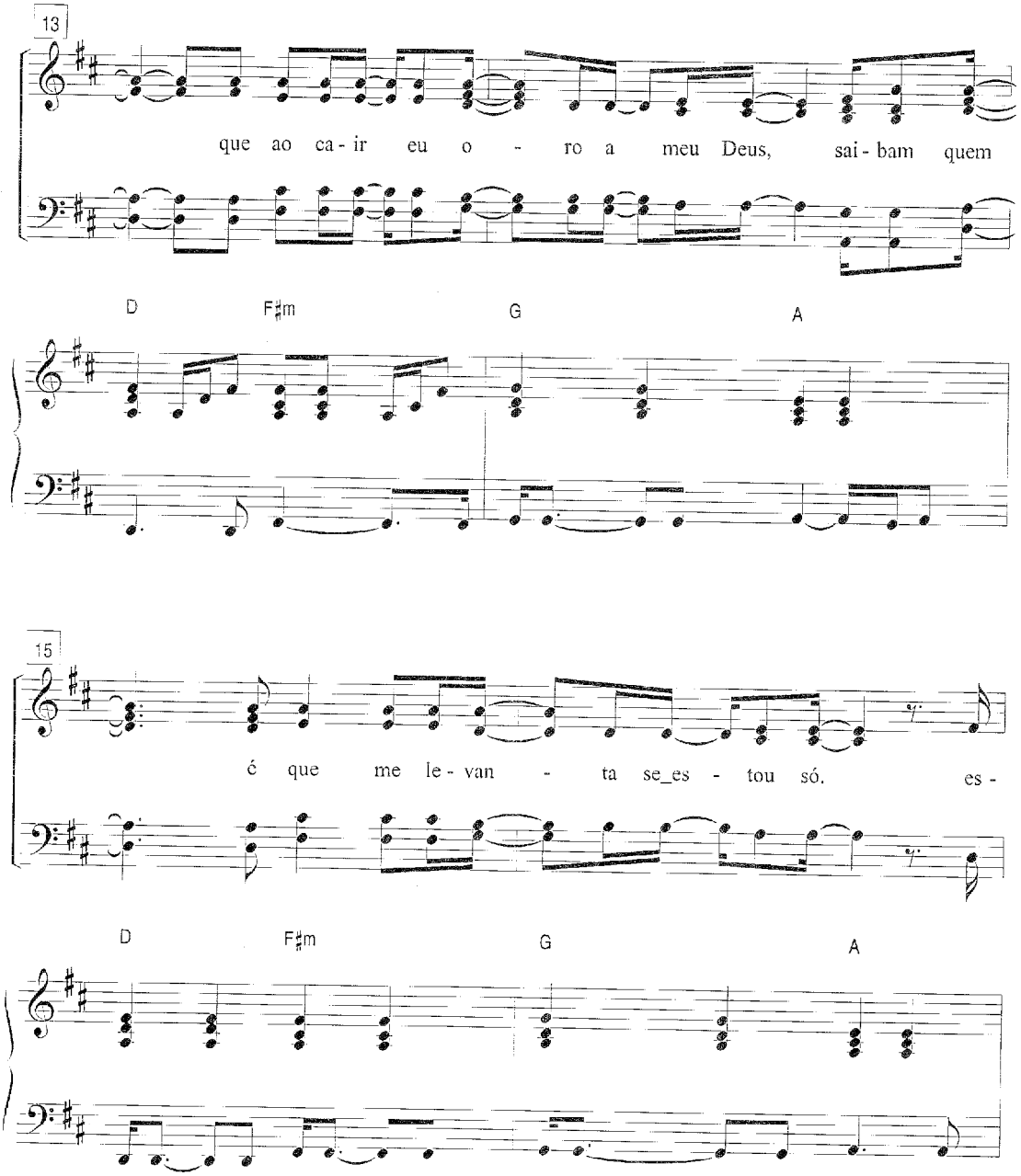

13

que ao ca - ir eu o - ro a meu Deus, sai - bam quem

D F♯m G A

15

é que me le - van - ta se_es - tou só. es -

D F♯m G A

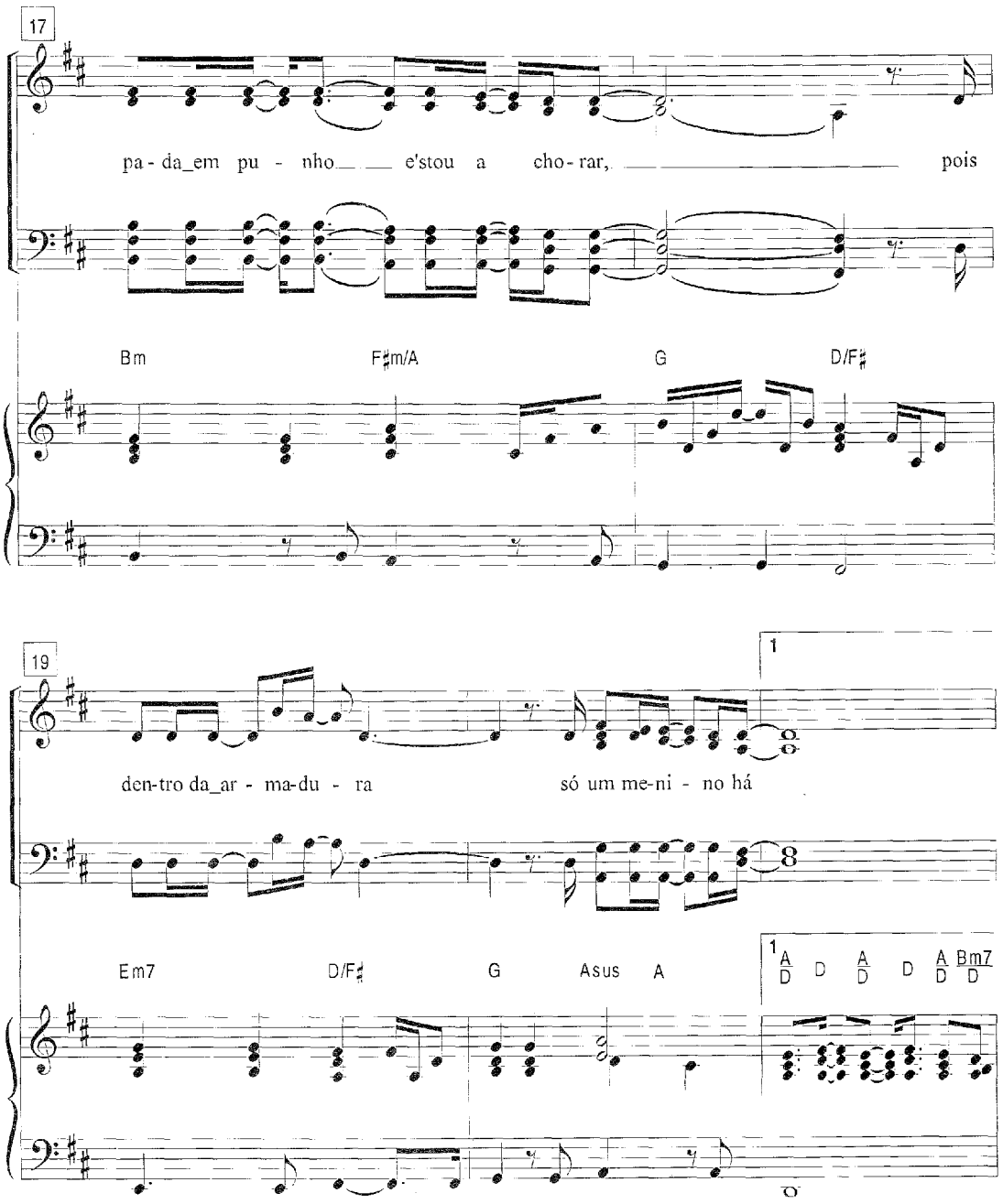
17
pa - da_em pu - nho e'stou a cho - rar, pois
Bm
F♯m/A
G
D/F♯
19
1
den-tro da_ar - ma-du - ra
só um me-ni - no há
Em7
D/F♯
G
Asus
A
1
A D
D
A D
D
A D
Bm7 D

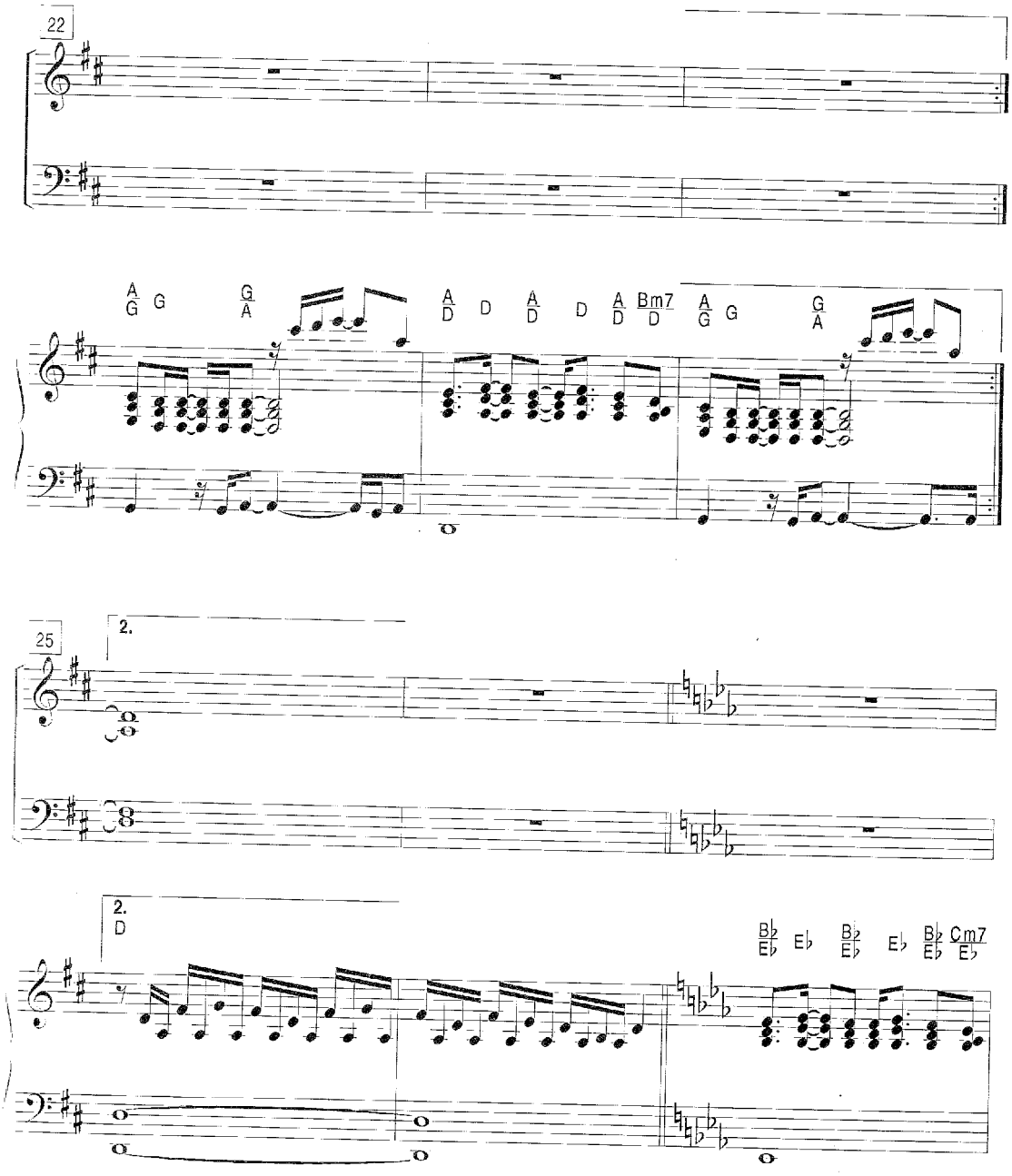

59.08

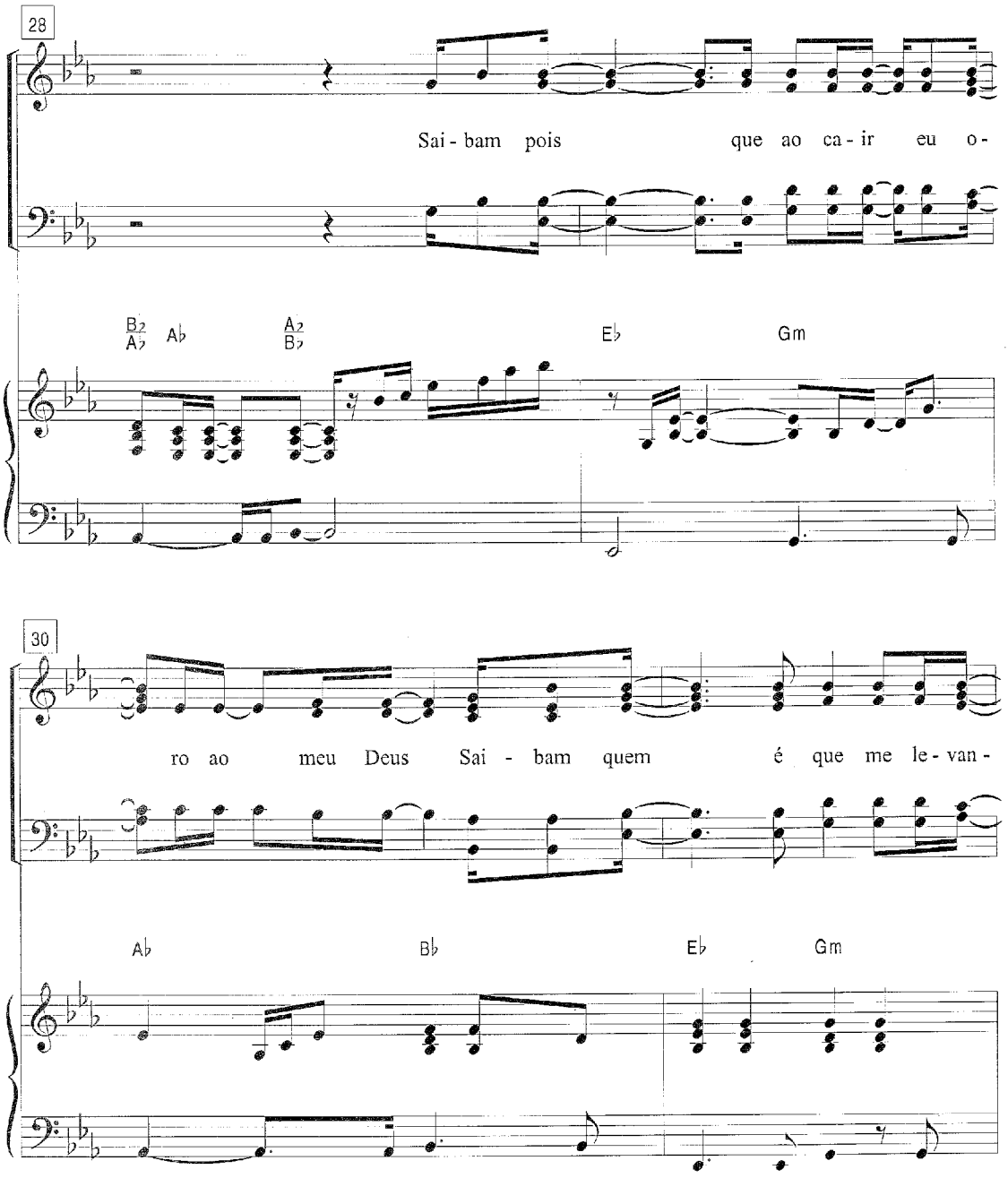
28
Sai - bam pois que ao ca - ir eu o -
B♭2 A♭7 A♭ A♭2 B♭7 E♭ Gm
30
ro ao meu Deus Sai - bam quem é que me le - van -
A♭ B♭ E♭ Gm

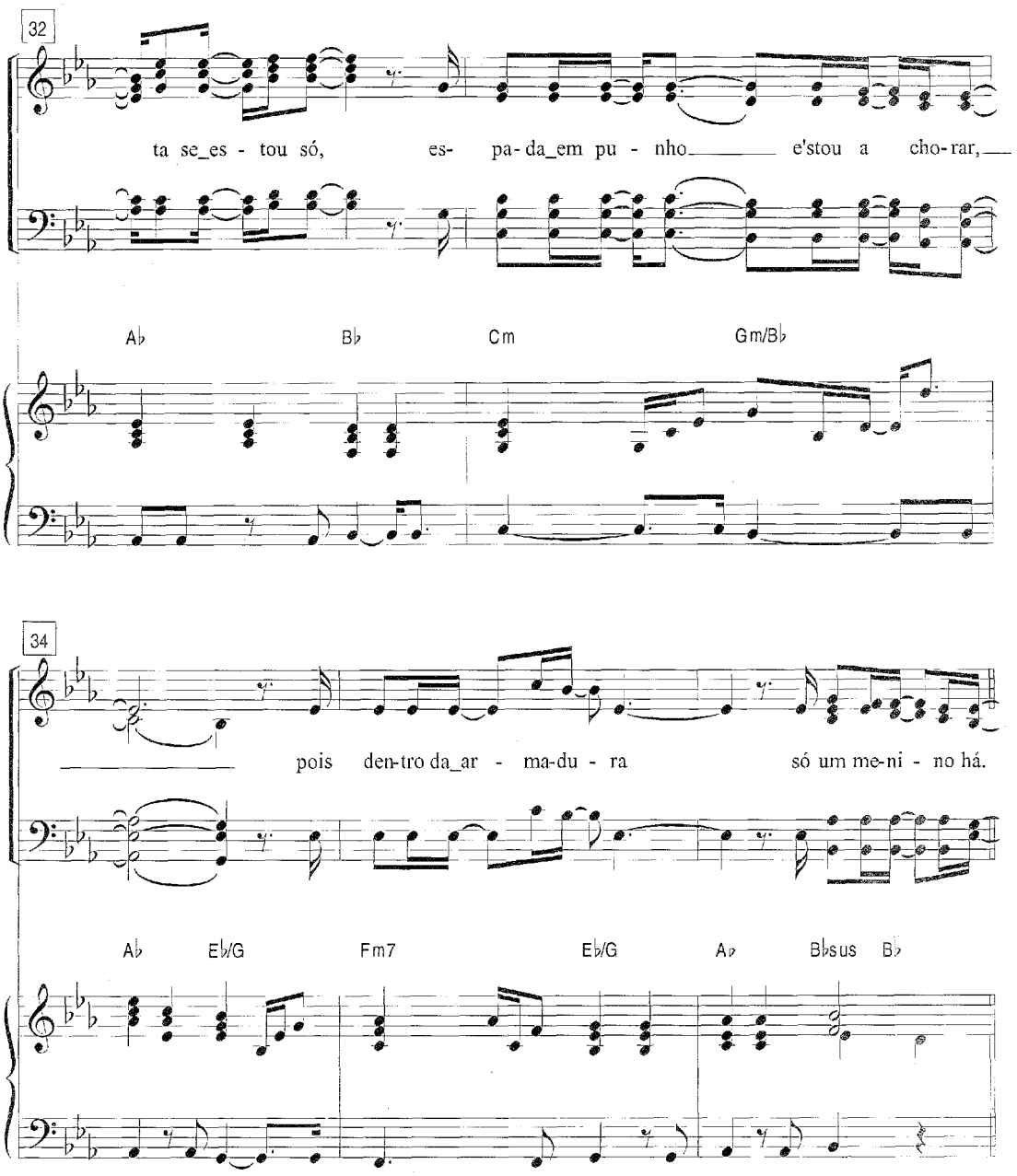
32
ta se_es - tou só, es- pa-da_em pu - nho e'stou a cho-rar,
A♭ B♭ Cm Gm/B♭
34
pois den-tro da_ar - ma-du - ra só um me-ni - no há.
A♭ E♭/G Fm7 E♭/G A♭ B♭sus B♭

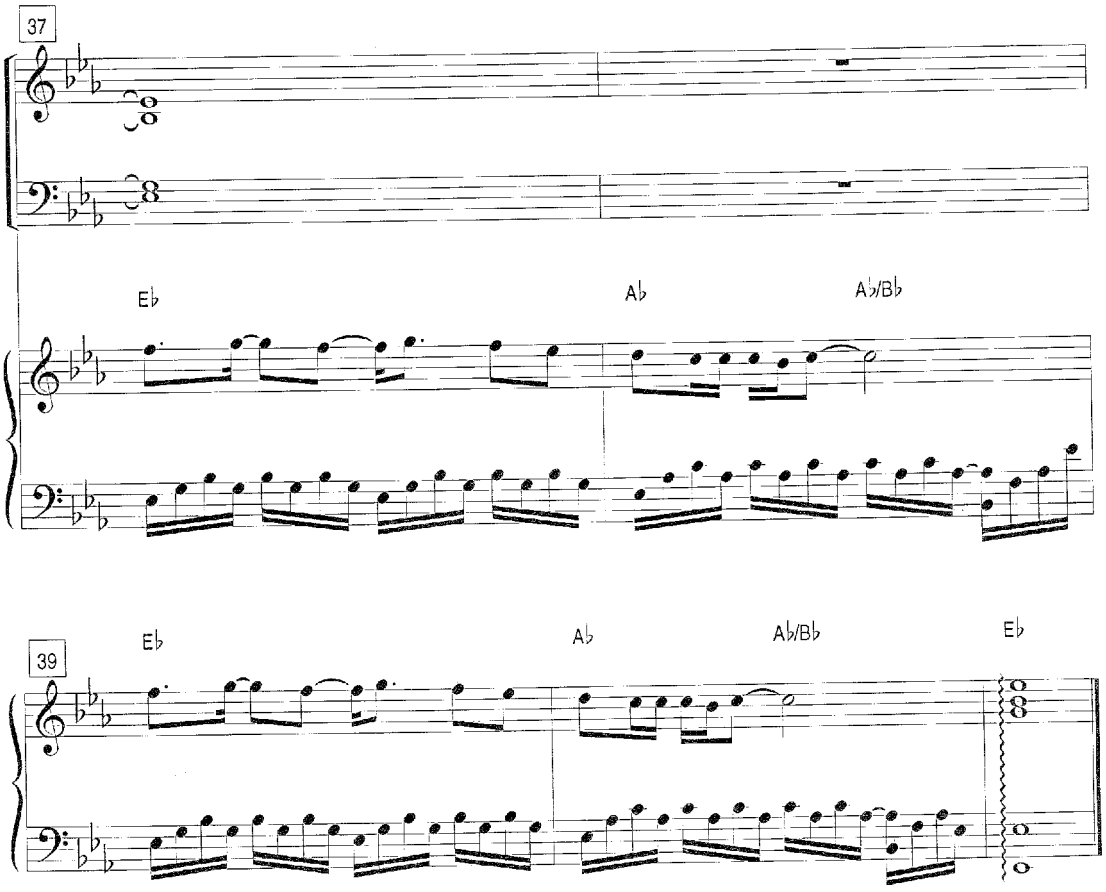
37
E♭
A♭
A♭/B♭
39
E♭
A♭
A♭/B♭
E♭

O Amor de Deus

Letra e Música : Dan Burgess
Versão : Eliezer Prates

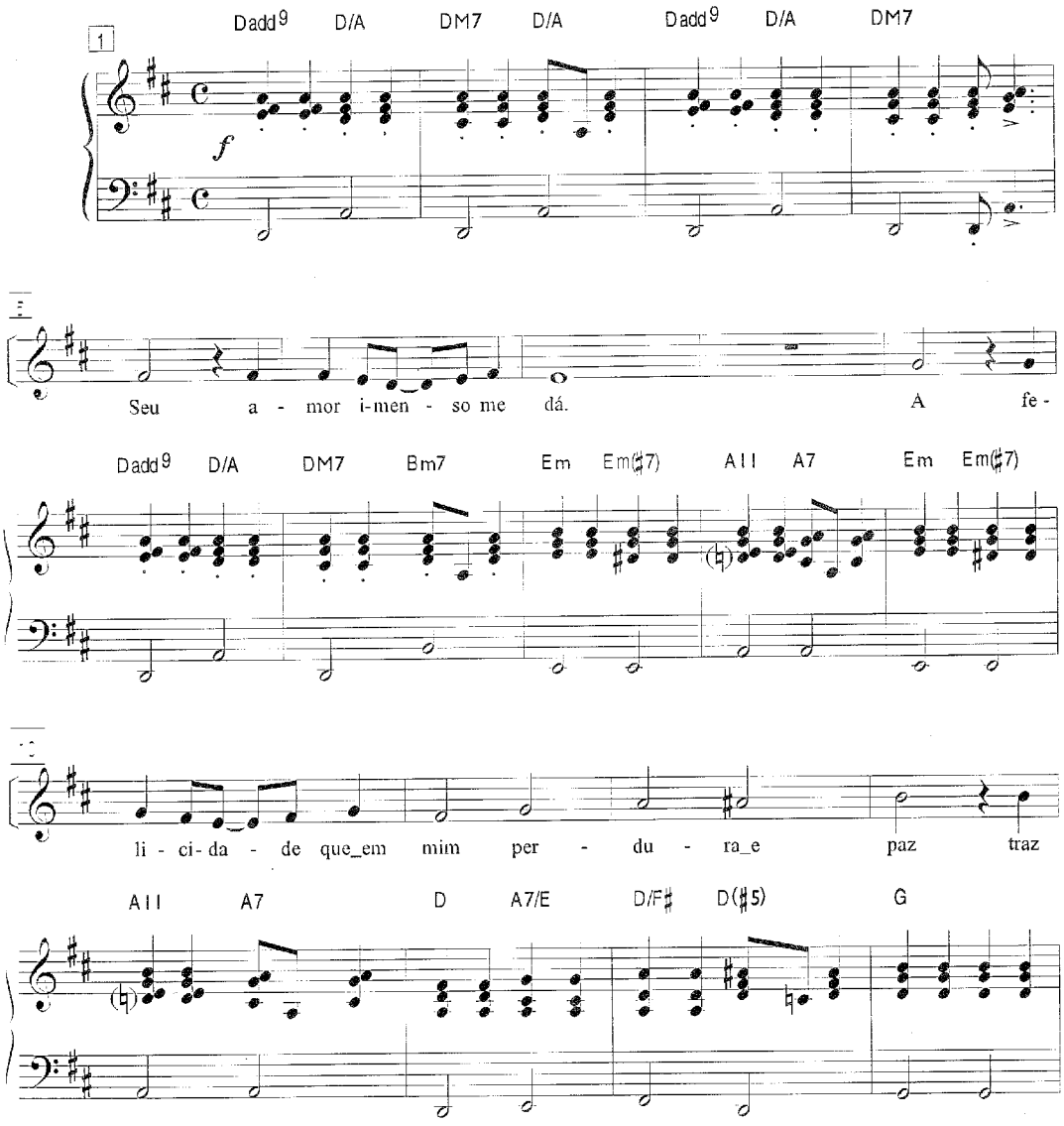

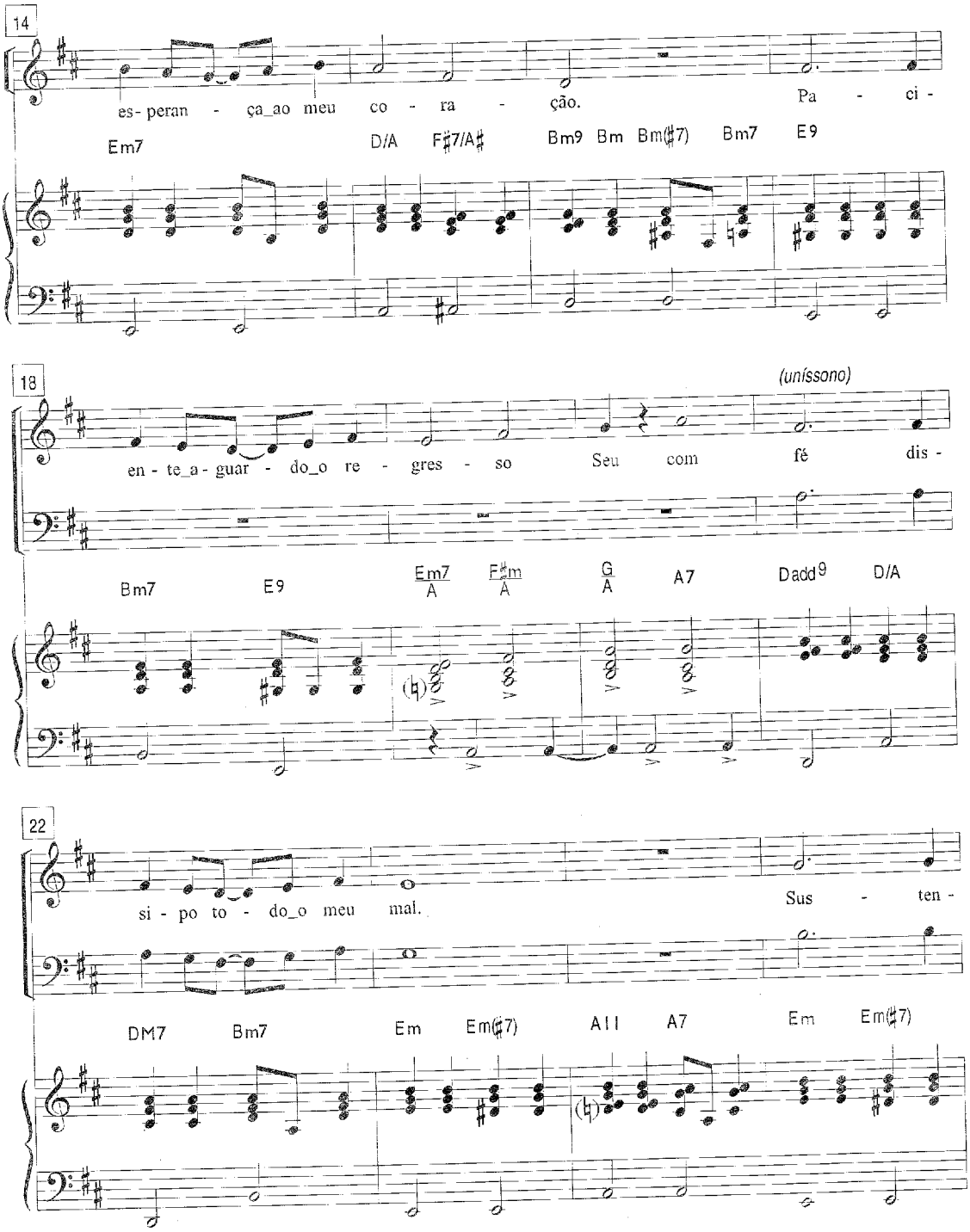
14
es- peran - ça_ao meu co - ra - ção. Pa - ci -
Em7 D/A F♯7/A♯ Bm9 Bm Bm(♯7) Bm7 E9
18
(uníssono)
en - te_a - guar - do_o re - gres - so Seu com fé dis -
Bm7 E9 Em7/A F♯m/A G/A A7 Dadd9 D/A
22
si - po to - do_o meu mal. Sus - ten -
DM7 Bm7 Em Em(♯7) AII A7 Em Em(♯7)

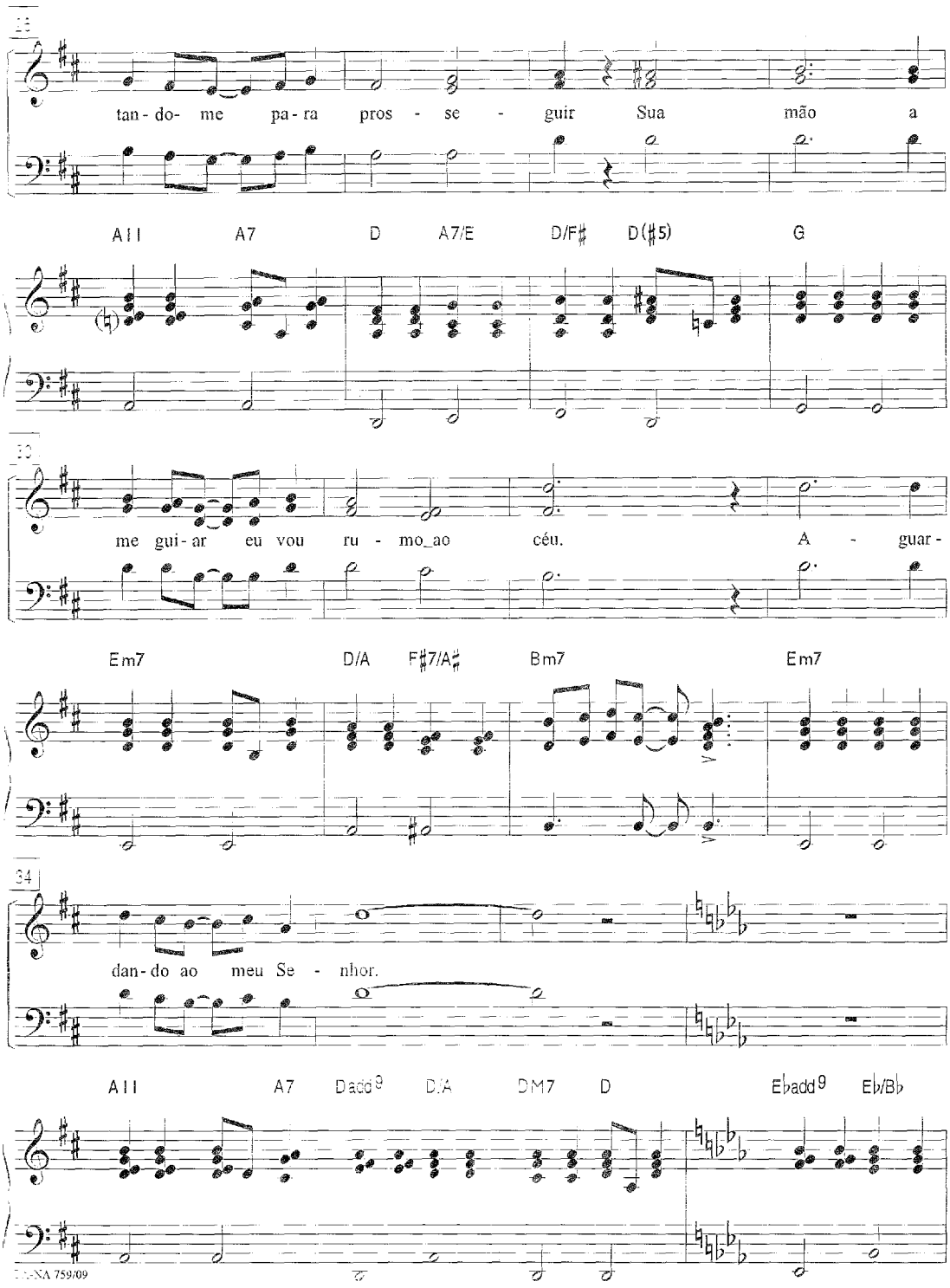
tan - do- me pa - ra pros - se - guir Sua mão a
A11 A7 D A7/E D/F♯ D(♯5) G
me gui - ar eu vou ru - mo_ao céu. A - guar -
Em7 D/A F♯7/A♯ Bm7 Em7
dan - do ao meu Se - nhor.
A11 A7 Dadd9 D/A DM7 D E♭add9 E♭/B♭

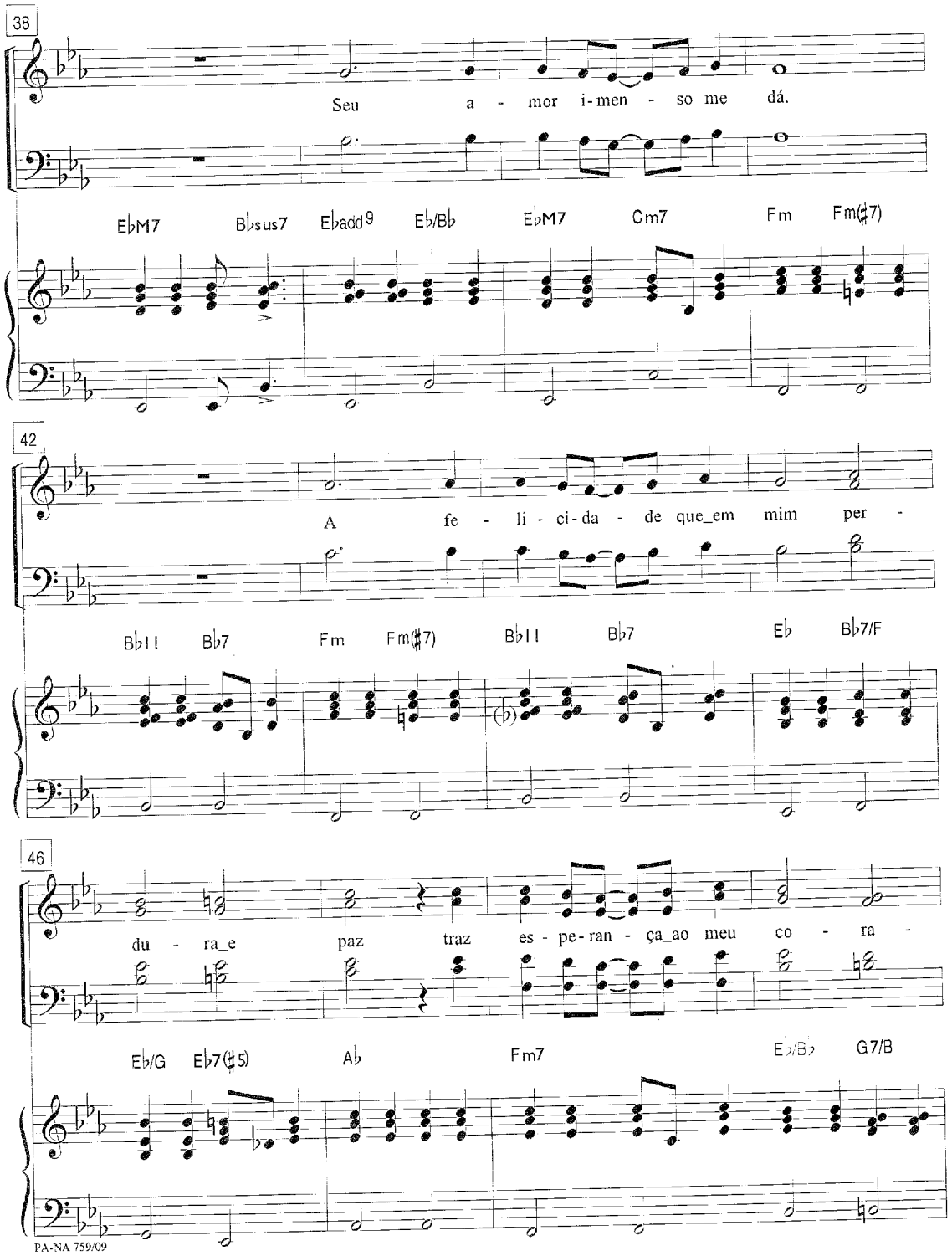
38
Seu a - mor i-men - so me dá.
EbM7 Bbsus7 Ebadd9 Eb/Bb EbM7 Cm7 Fm Fm(♯7)
42
A fe - li - ci-da - de que_em mim per -
Bb11 Bb7 Fm Fm(♯7) Bb11 Bb7 Eb Bb7/F
46
du - ra_e paz traz es - pe-ran - ça_ao meu co - ra -
Eb/G Eb7(♯5) Ab Fm7 Eb/Bb G7/B

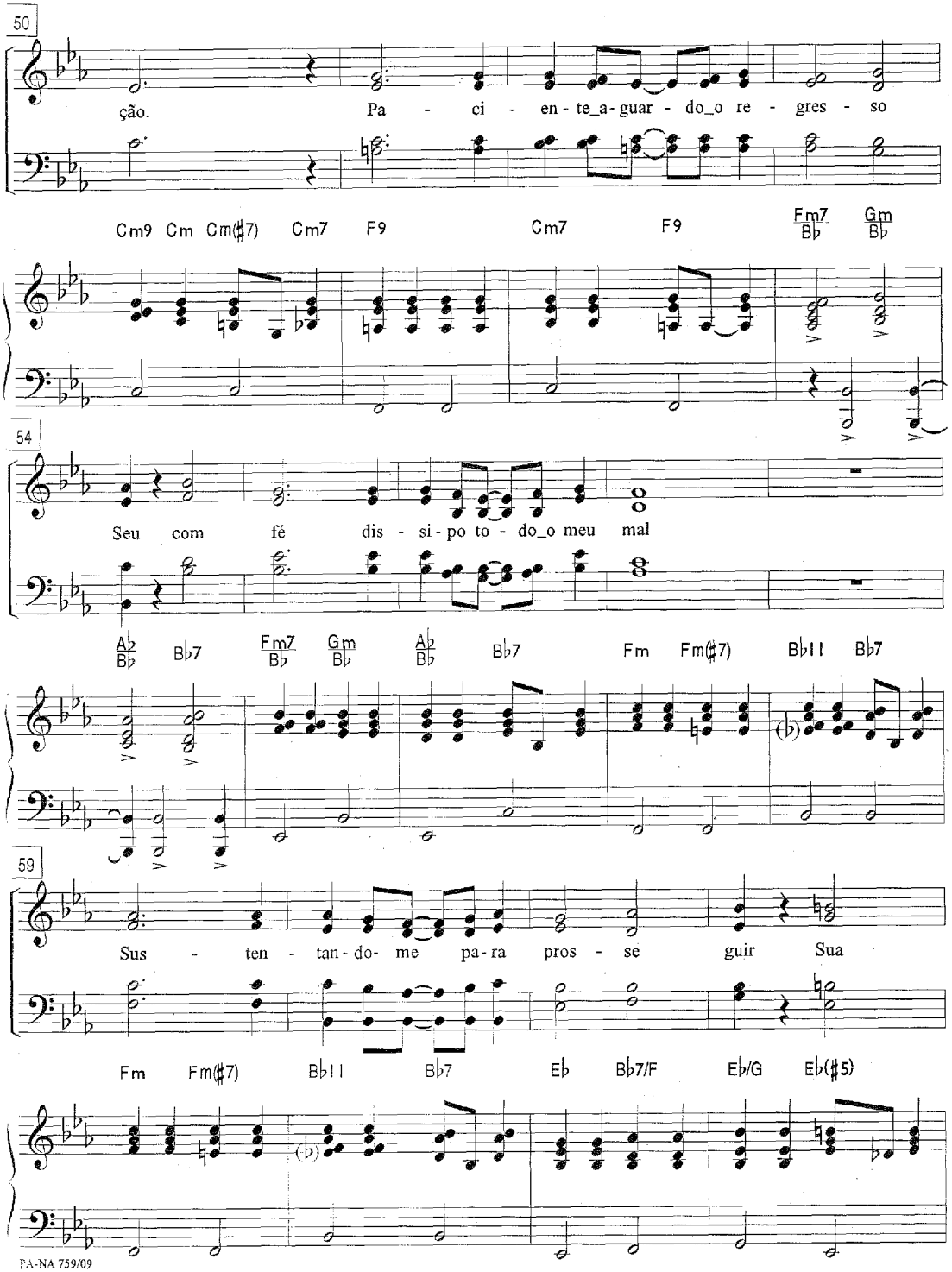
50
ção. Pa - ci - en - te_a - guar - do_o re - gres - so
Cm9 Cm Cm(♯7) Cm7 F9 Cm7 F9 Fm7/B♭ Gm/B♭
54
Seu com fé dis - si - po to - do_o meu mal
A♭/B♭ B♭7 Fm7/B♭ Gm/B♭ A♭/B♭ B♭7 Fm Fm(♯7) B♭11 B♭7
59
Sus - ten - tan - do - me pa - ra pros - se guir Sua
Fm Fm(♯7) B♭11 B♭7 E♭ B♭7/F E♭/G E♭(♯5)

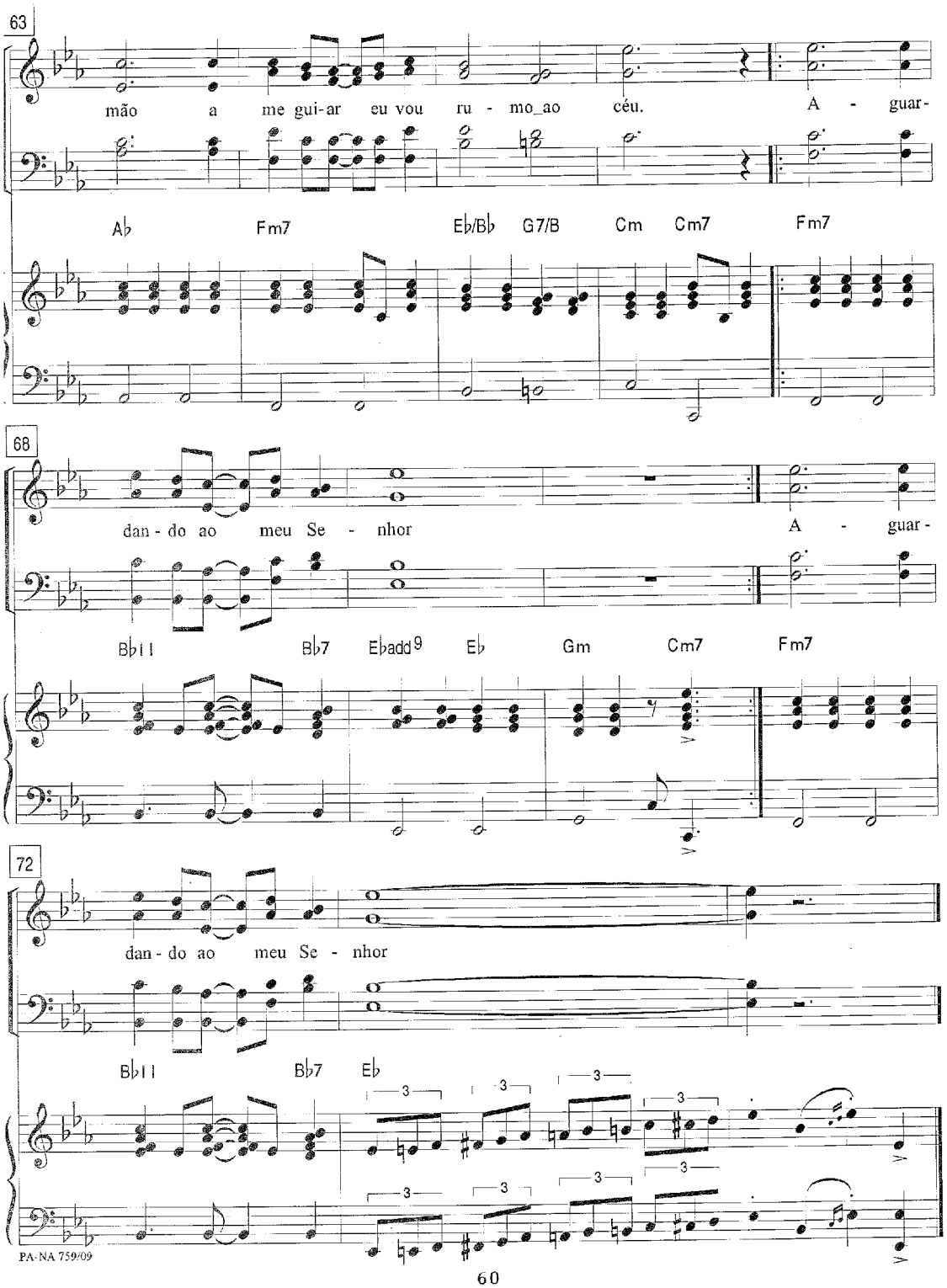
63
mão a me gui-ar eu vou ru - mo_ao céu. A - guar-
A♭ Fm7 E♭/B♭ G7/B Cm Cm7 Fm7
68
dan - do ao meu Se - nhor A - guar-
B♭i i B♭7 E♭add9 E♭ Gm Cm7 Fm7
72
dan - do ao meu Se - nhor
B♭i i B♭7 E♭
3 3 3 3
3 3 3 3

Volve os Olhos a Cristo

Letra e Música : Helen Temmell e Paul Johnson
Arranjo : Paul Johnson
Versão : Eliezer Prates

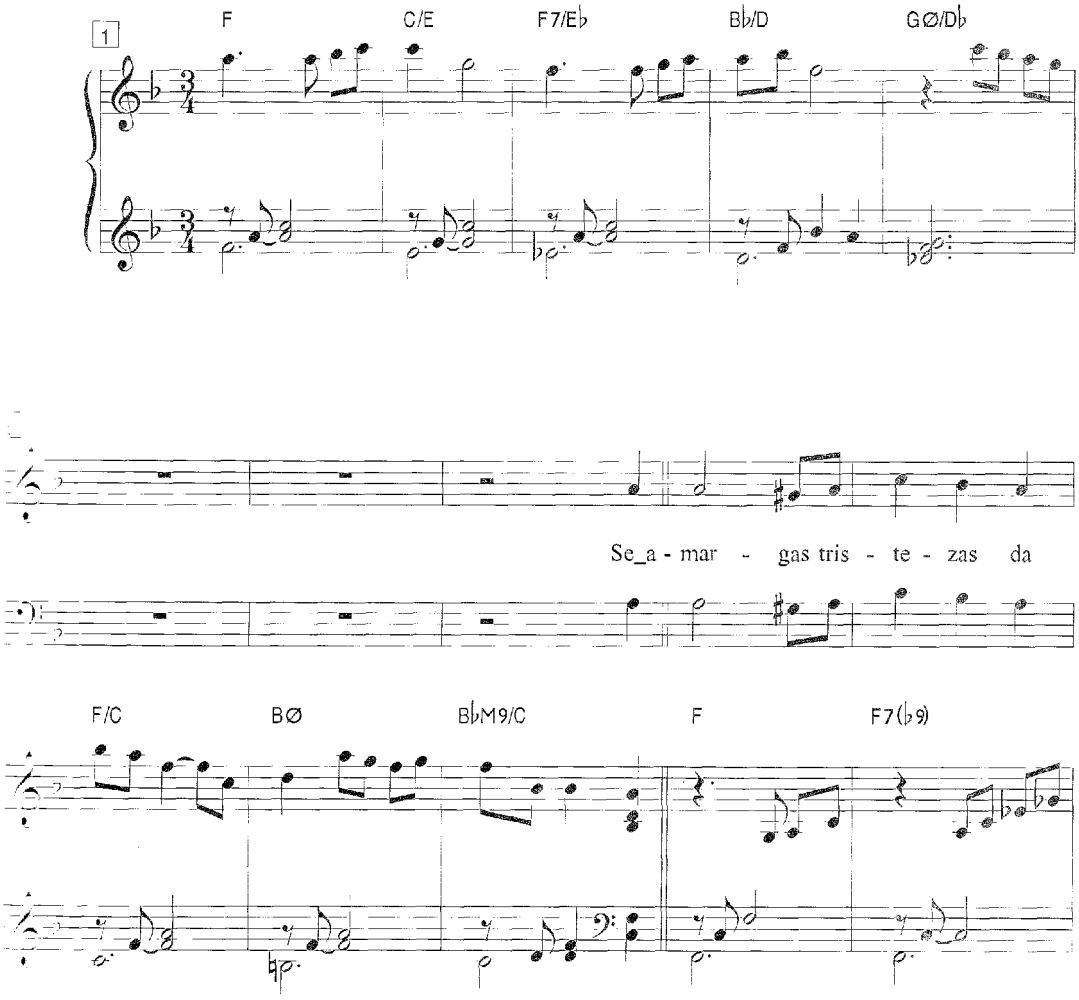

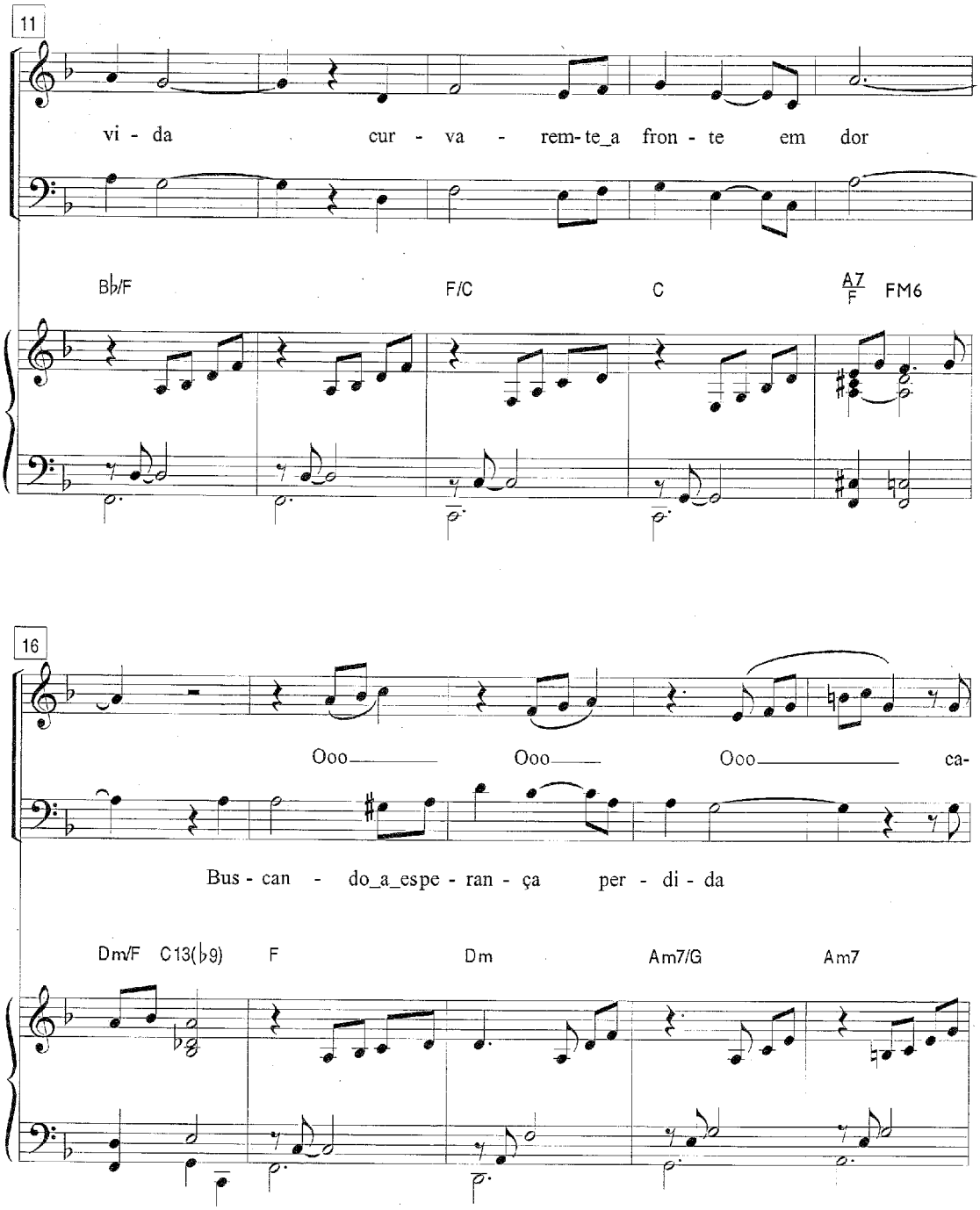
11
vi - da cur - va - rem-te_a fron - te em dor
B♭/F
F/C
C
A7/F
FM6
16
Ooo Ooo Ooo ca-
Bus - can - do_a_espe - ran - ça per - di - da
Dm/F
C13(♭9)
F
Dm
Am7/G
Am7

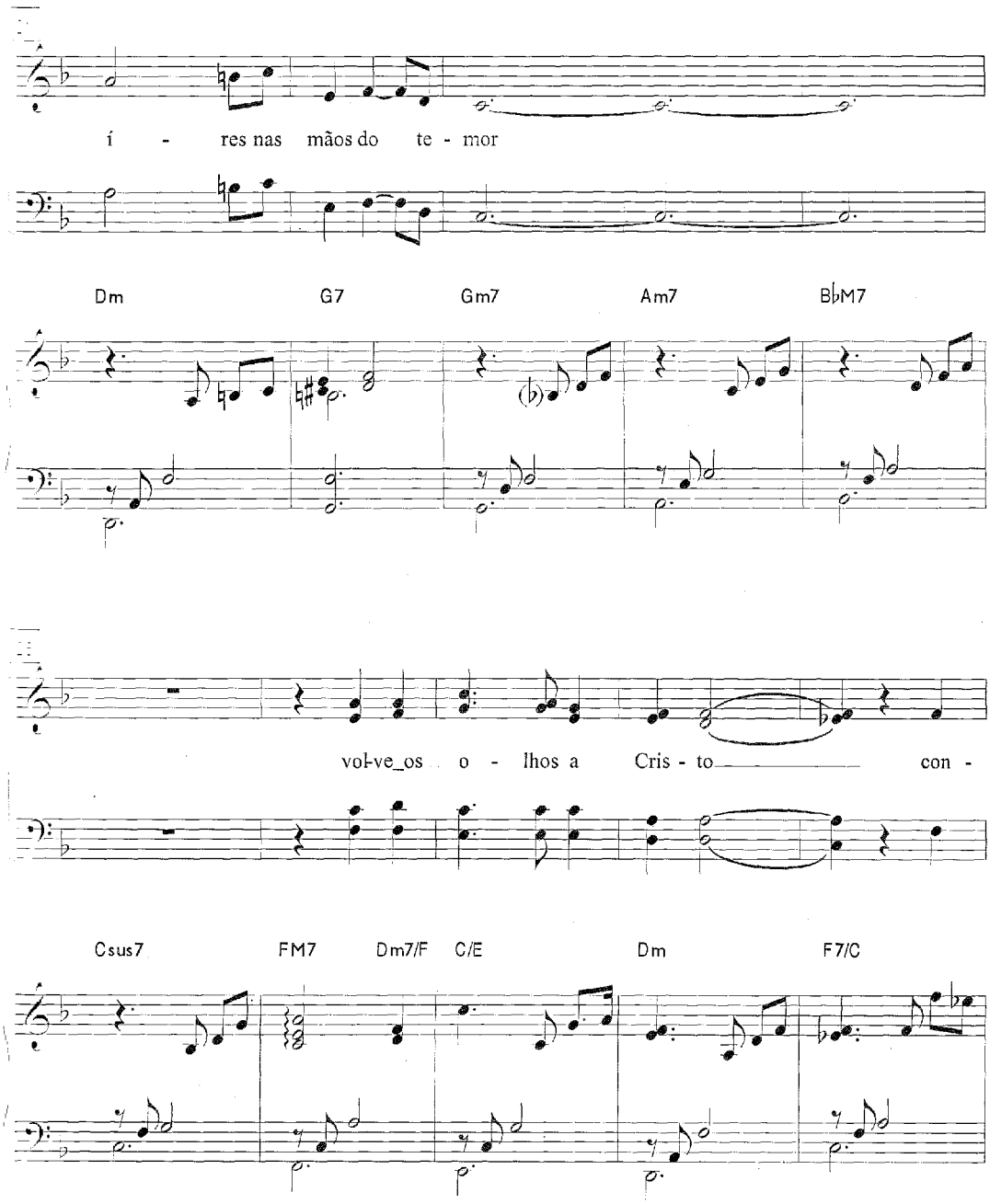
í - res nas mãos do te - mor
Dm G7 Gm7 Am7 B♭M7
volve_os o - lhos a Cris - to con -
Csus7 FM7 Dm7/F C/E Dm F7/C

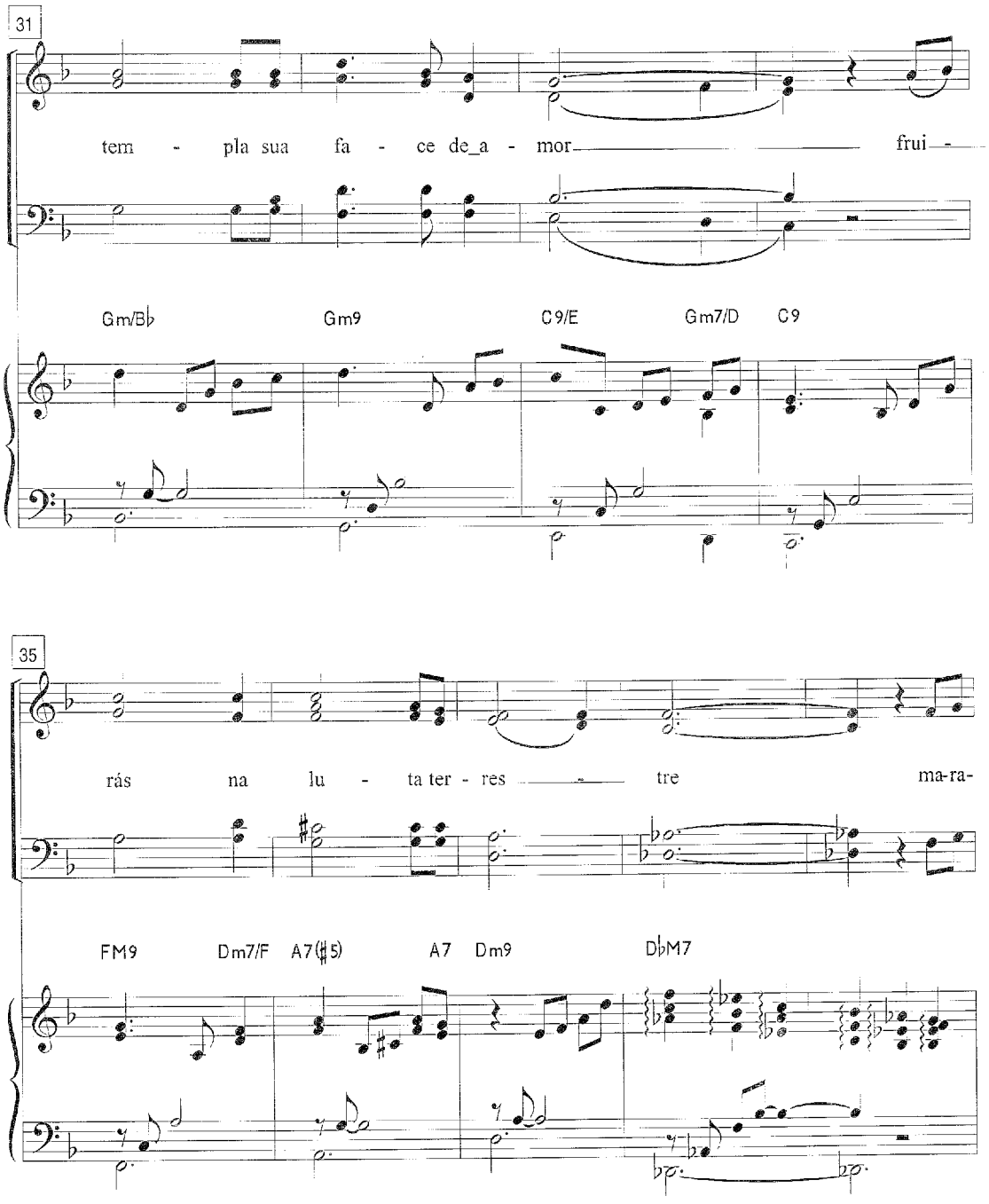
31
tem - pla sua fa - ce de_a - mor frui -
Gm/B♭
Gm9
C9/E
Gm7/D
C9
35
rás na lu - ta ter - res tre ma-ra-
FM9
Dm7/F
A7(♯5)
A7
Dm9
D♭M7

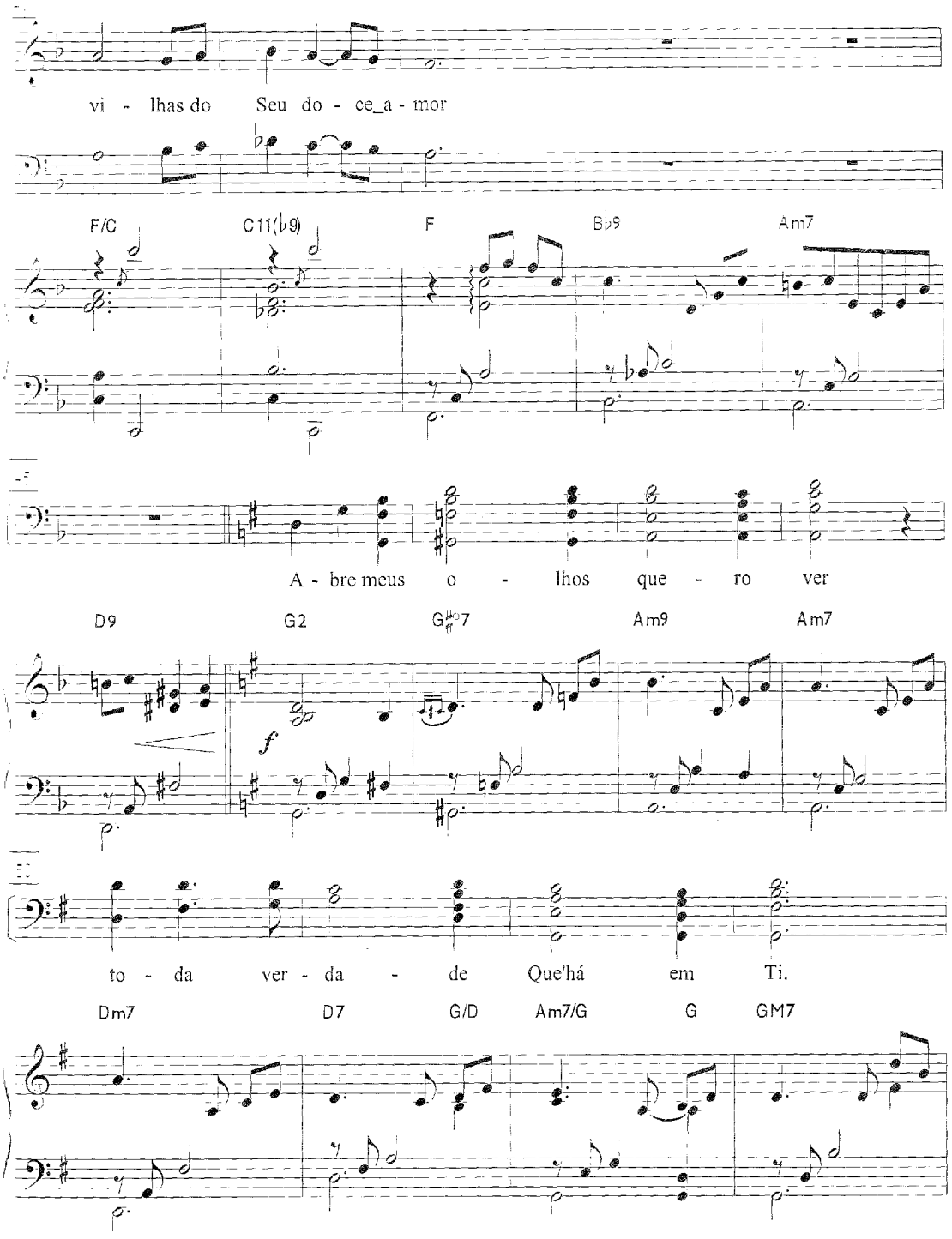
vi - lhas do Seu do - ce_a - mor
F/C
C11(♭9)
F
B♭9
Am7
A - bre meus o - lhos que - ro ver
D9
G2
G♯°7
Am9
Am7
f
to - da ver - da - de Que'há em Ti.
Dm7
D7
G/D
Am7/G
G
GM7

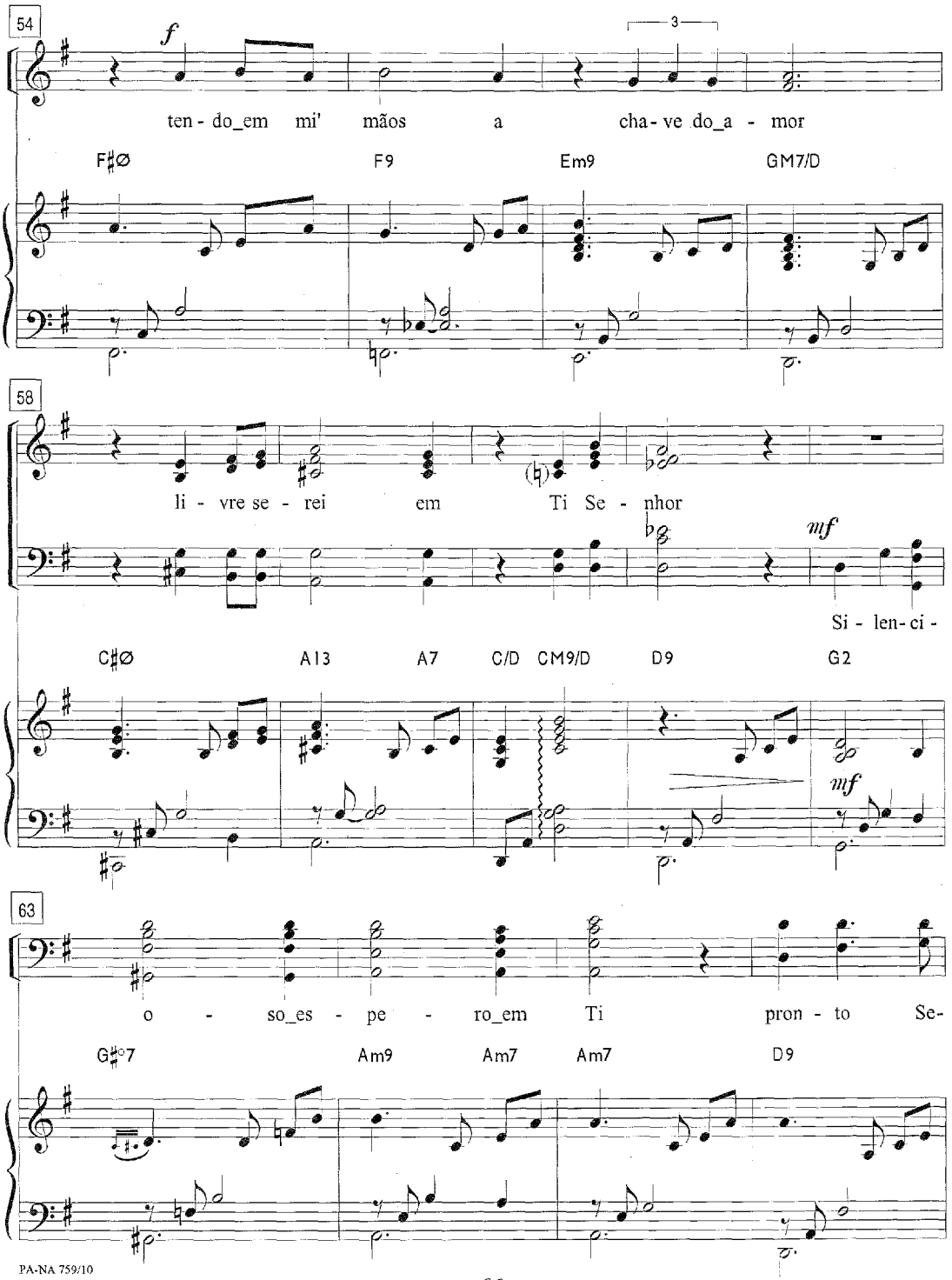
54
f
3
ten - do_em mi' mãos a cha - ve do_a - mor
F♯Ø F9 Em9 GM7/D
58
li - vre se - rei em Ti Se - nhor
mf
Si - len - ci -
C♯Ø A13 A7 C/D CM9/D D9 G2
mf
63
o - so_es - pe - ro_em Ti pron - to Se-
G♯°7 Am9 Am7 Am7 D9

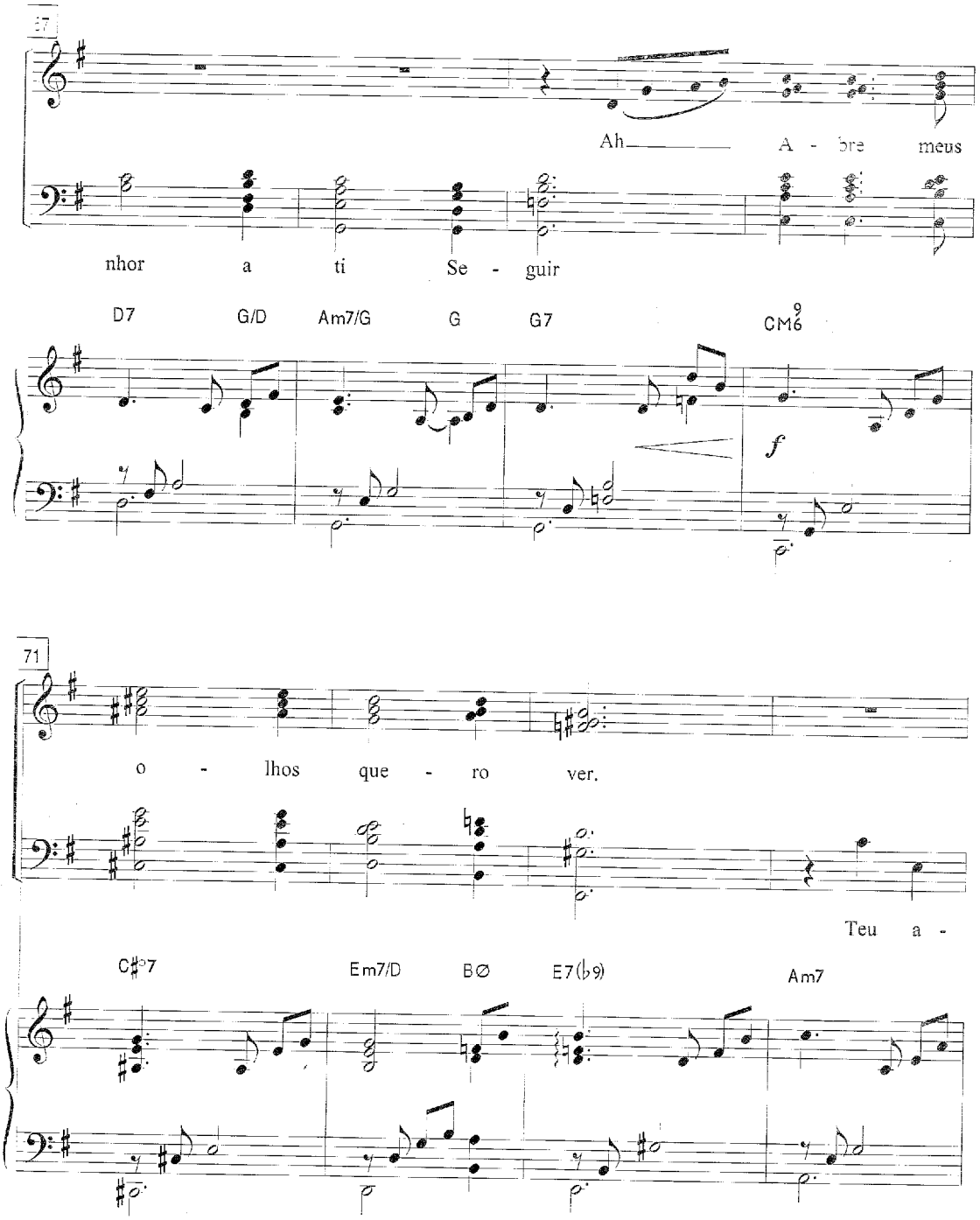
67
Ah A - bre meus
nhor a ti Se - guir
D7 G/D Am7/G G G7 CM6
f
71
o - lhos que - ro ver.
Teu a -
C♯°7 Em7/D BØ E7(♭9) Am7

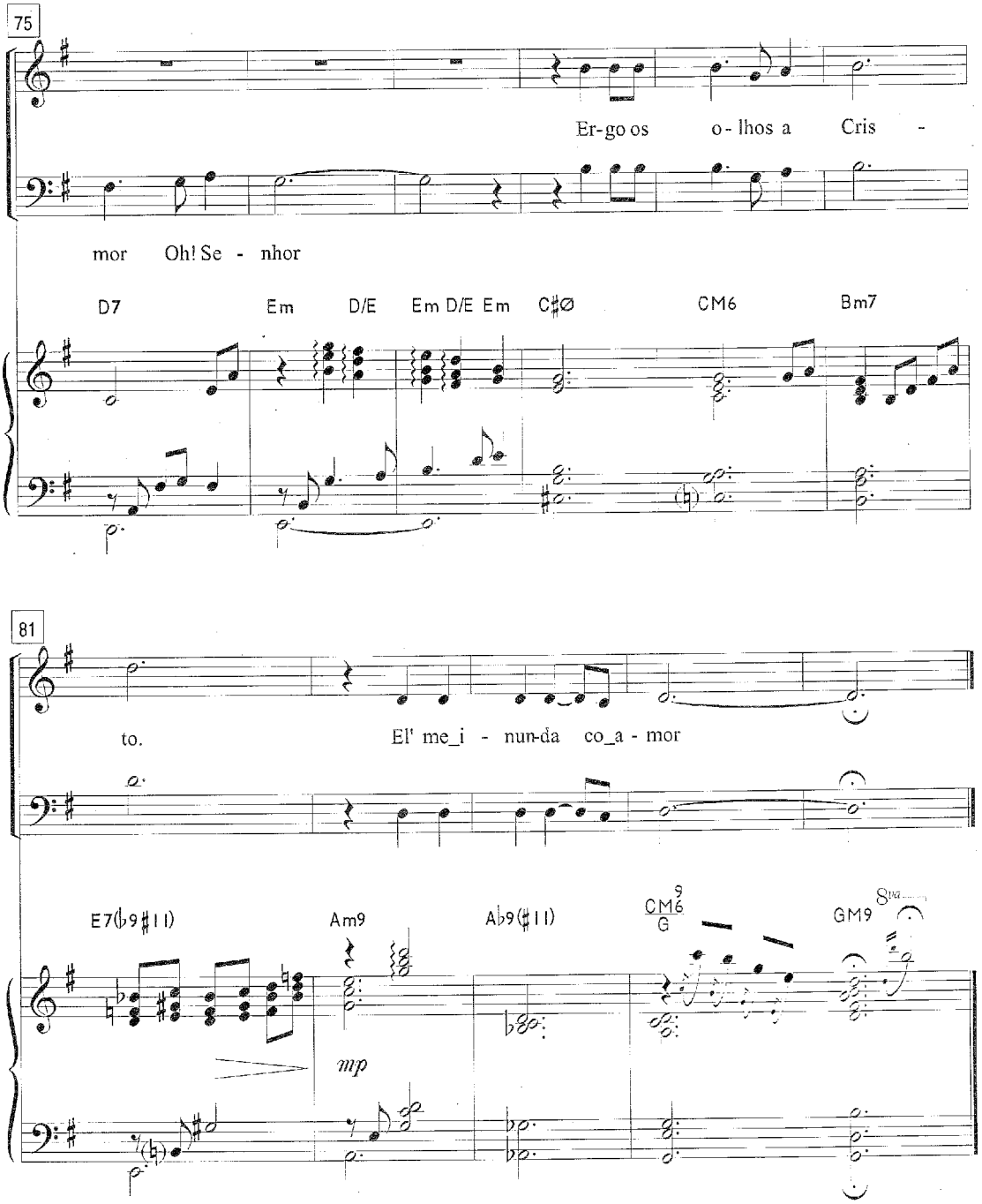
75
Er-go os o-lhos a Cris -
mor Oh! Se - nhor
D7 Em D/E Em D/E Em C♯Ø CM6 Bm7
81
to. El' me_i - nun-da co_a - mor
E7(♭9♯11) Am9 A♭9(♯11) CM6/G GM9 8va
mp

Corações Corajosos

Letra e música: Jamie Owens-Collins
Arranjo: Smitty Price
Versão: Ereli Prates

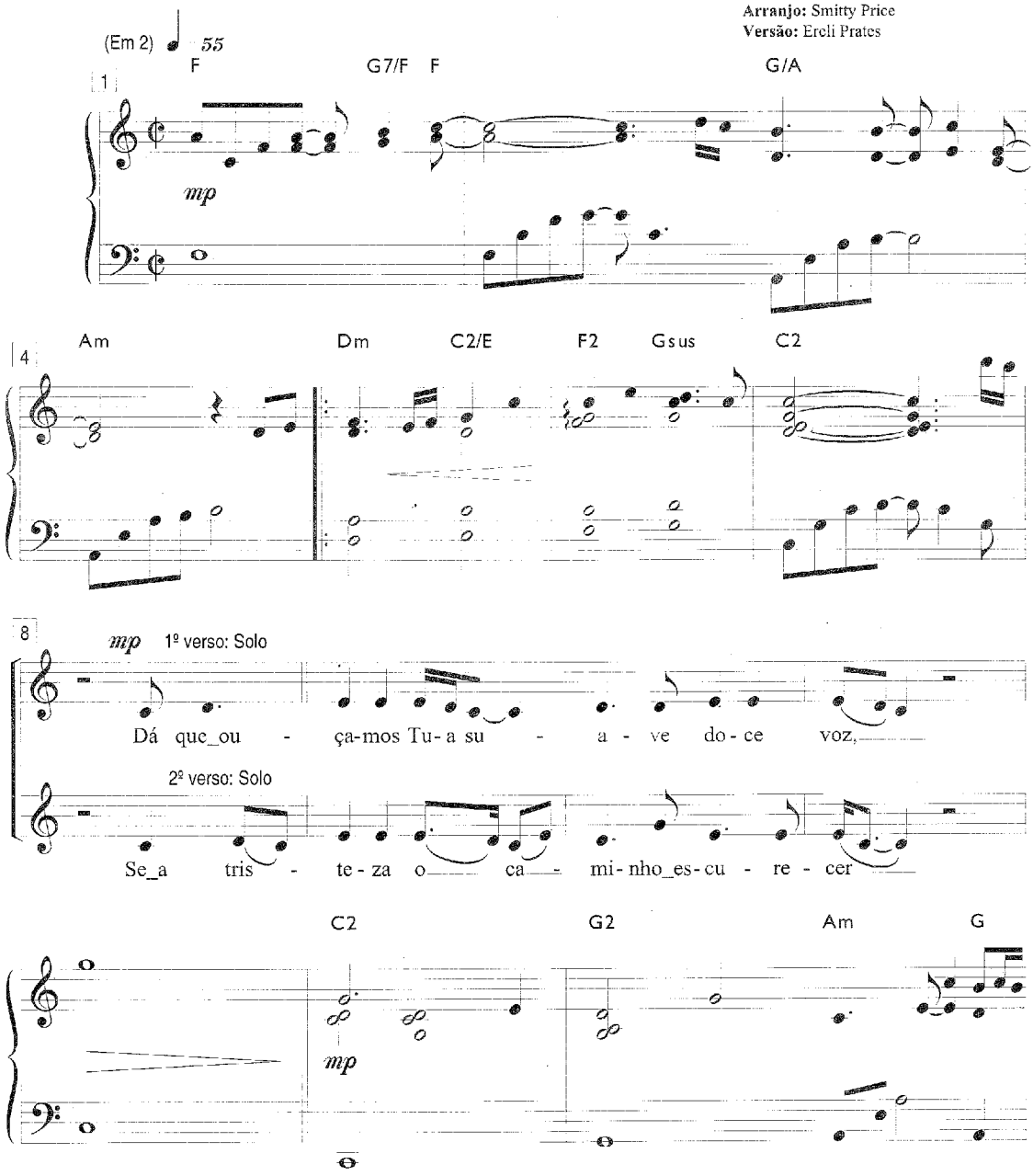

Copyright © 1985 Fairhill Music Inc.

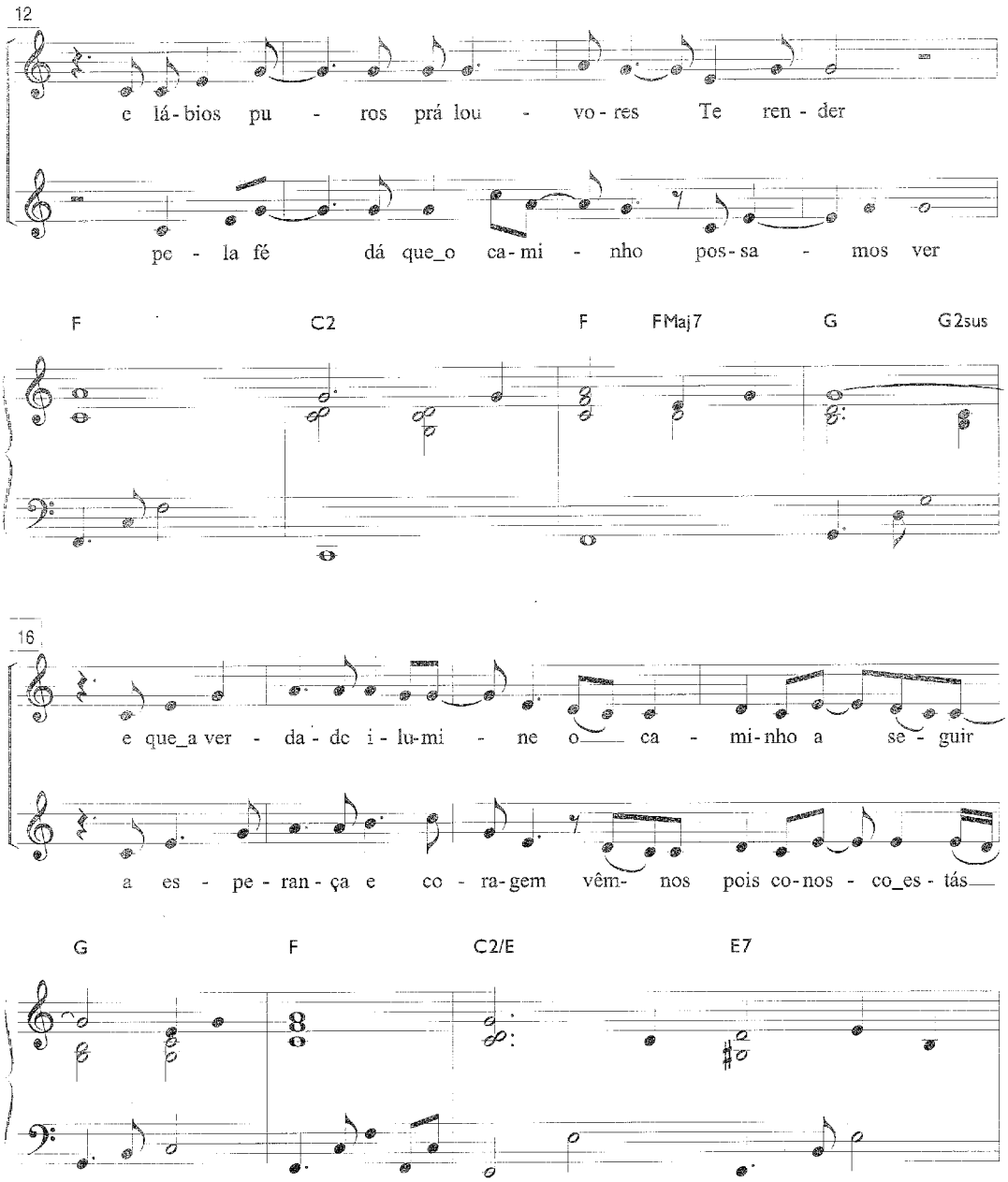
12
e lá - bios pu - ros prá lou - vo - res Te ren - der
pe - la fé dá que_o ca - mi - nho pos - sa - mos ver
F C2 F FMaj7 G G2sus
16
e que_a ver - da - de i - lu - mi - ne o ca - mi - nho a se - guir
a es - pe - ran - ça e co - ra - gem vêm- nos pois co - nos - co_es - tás
G F C2/E E7

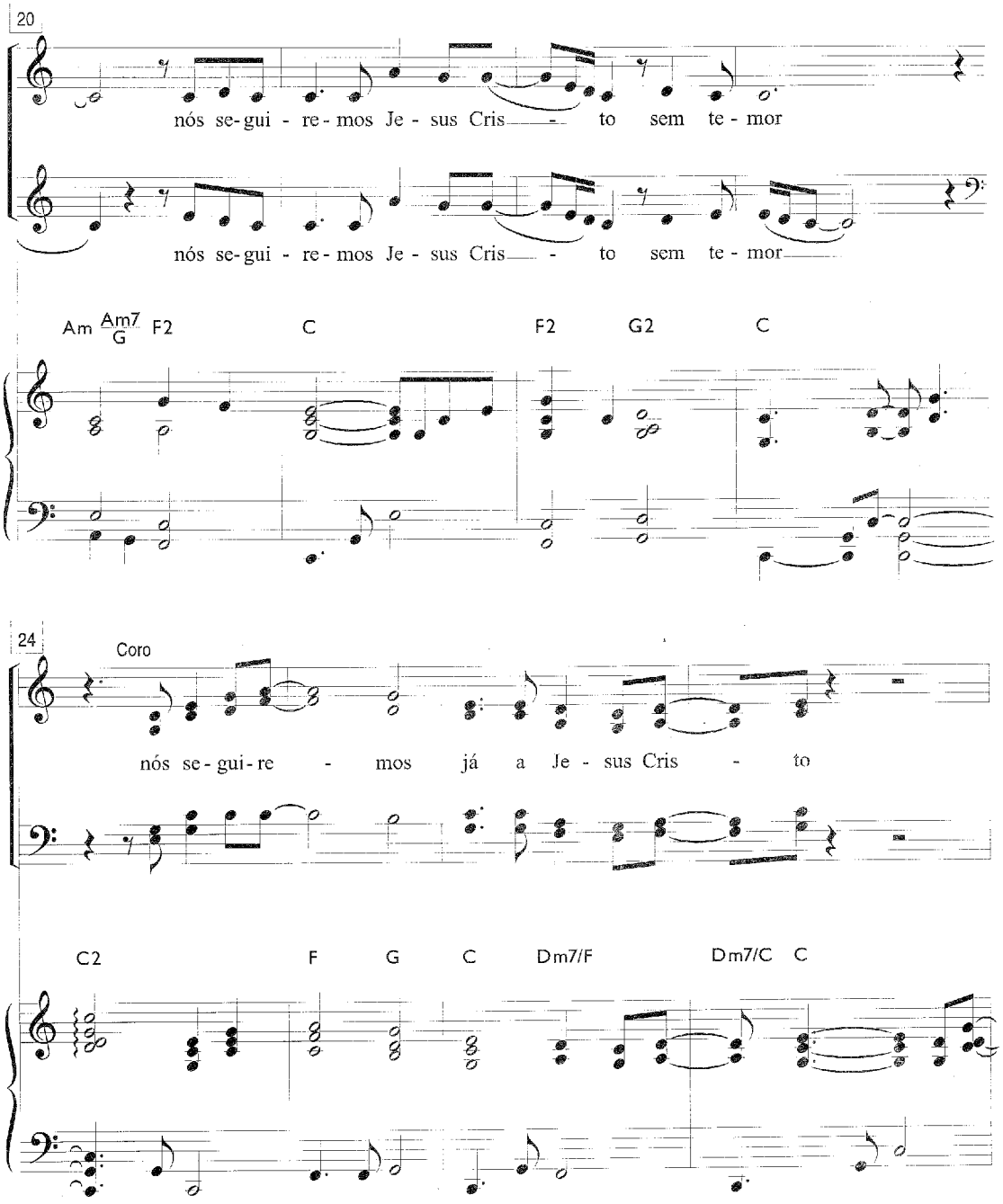
20
nós se-gui - re-mos Je - sus Cris - to sem te - mor
nós se-gui - re-mos Je - sus Cris - to sem te - mor
Am Am7/G F2 C F2 G2 C
24
Coro
nós se-gui-re - mos já a Je - sus Cris - to
C2 F G C Dm7/F Dm7/C C

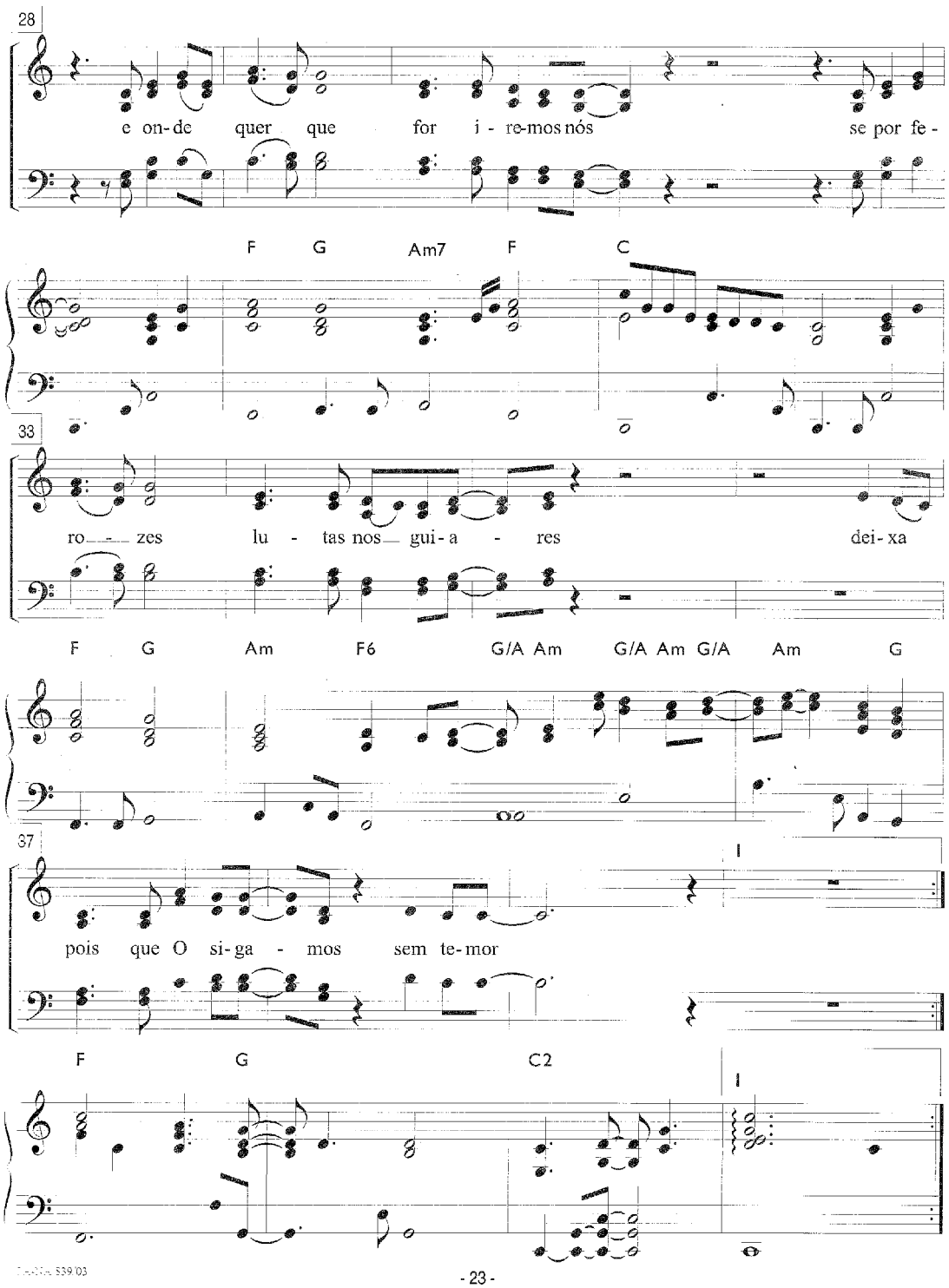
28
e on-de quer que for i - re-mos nós se por fe -
F G Am7 F C
33
ro - zes lu - tas nos gui-a - res dei-xa
F G Am F6 G/A Am G/A Am G/A Am G
37
pois que O si-ga - mos sem te-mor
F G C2

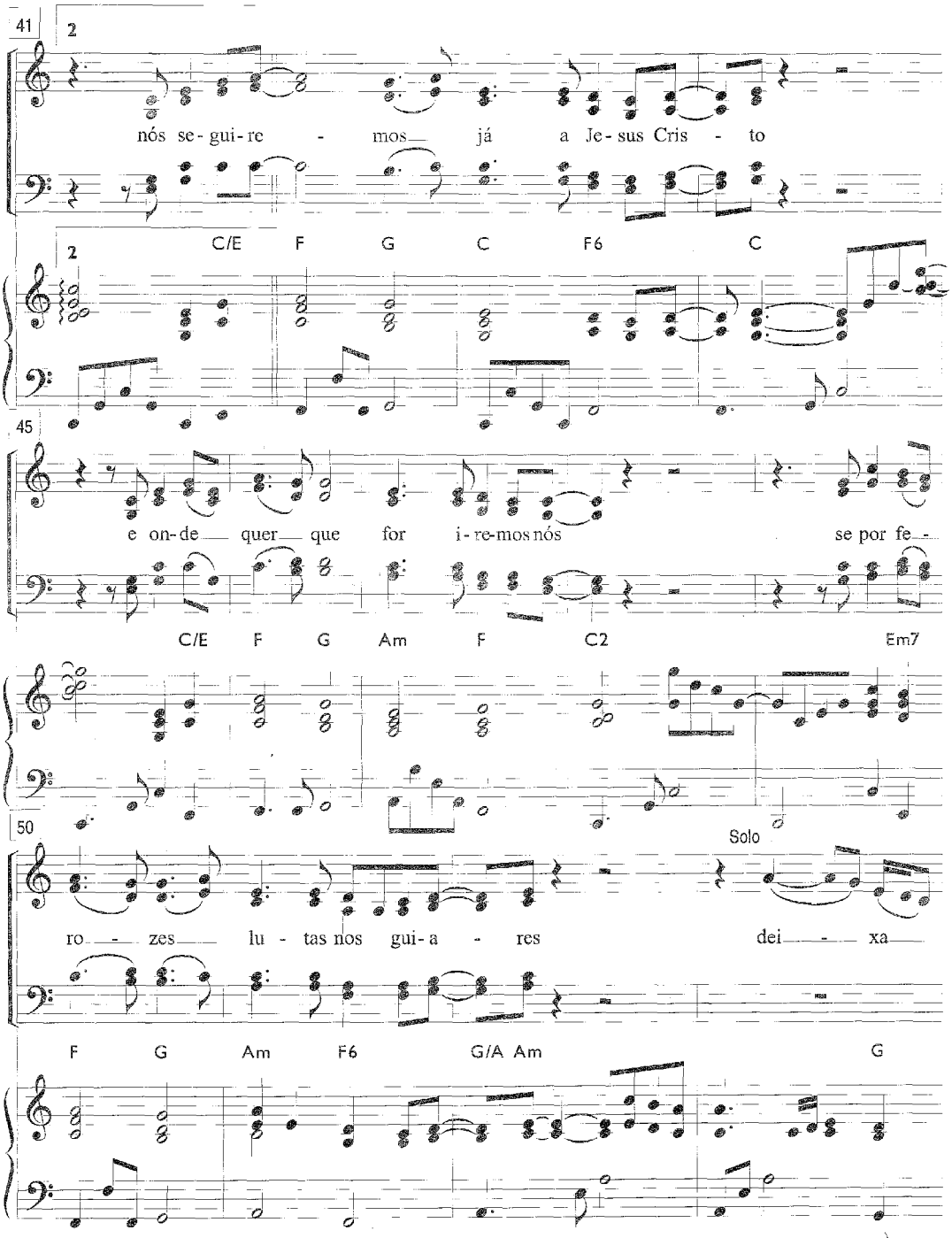
41
2
nós se-gui-re - mos já a Je-sus Cris - to
2
C/E F G C F6 C
45
e on-de quer que for i-re-mos nós se por fe-
C/E F G Am F C2 Em7
50
Solo
ro - zes lu - tas nos gui-a - res dei - xa
F G Am F6 G/A Am G

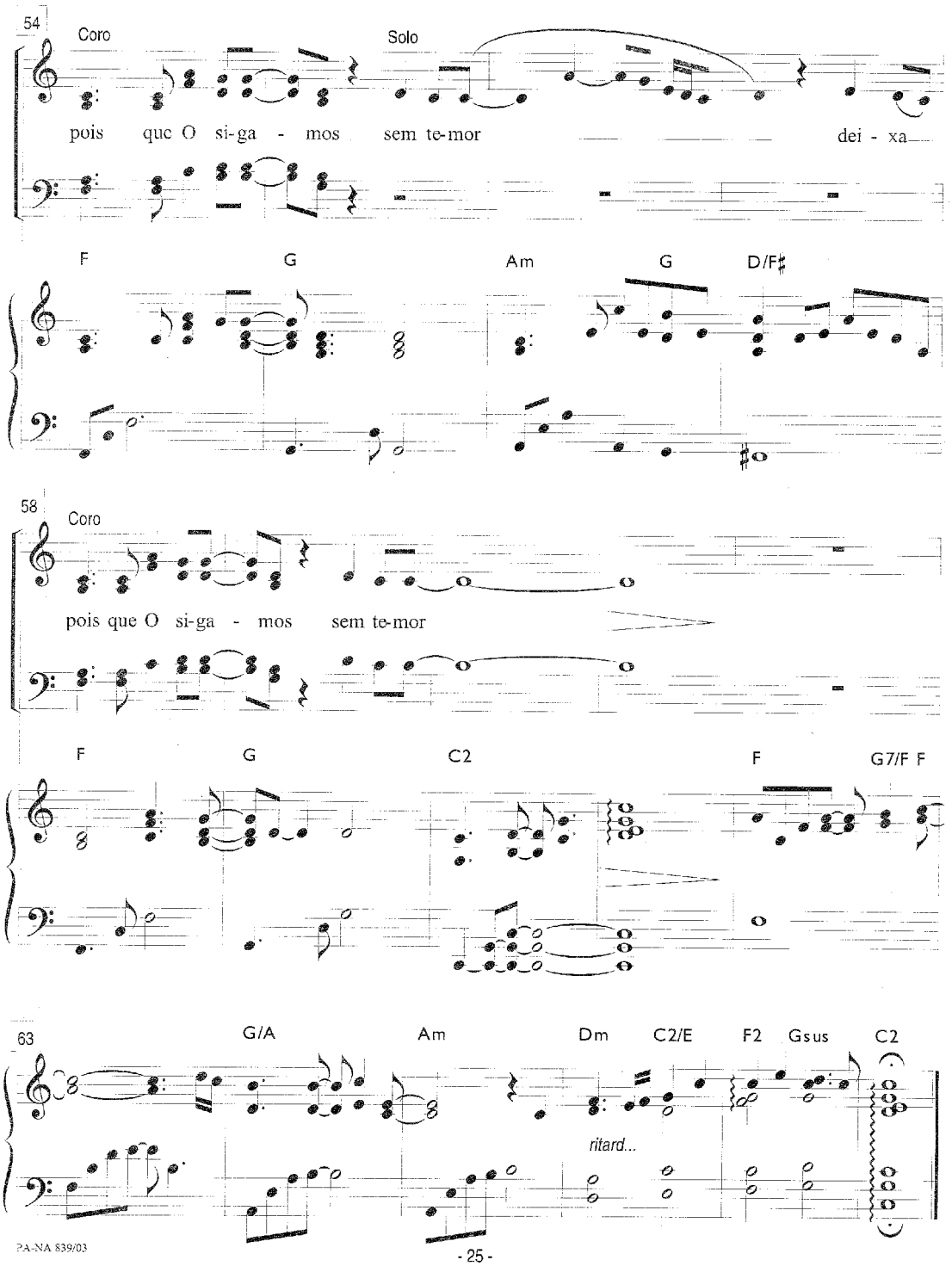
54
Coro
Solo
pois que O si-ga - mos sem te-mor dei - xa
F G Am G D/F♯
58
Coro
pois que O si-ga - mos sem te-mor
F G C2 F G7/F F
63
G/A Am Dm C2/E F2 Gsus C2
ritard...

A luz de milhões de sóis

Letra e música : Claire Cloninger,
Mark Gersmehl e Mark Hayes
Arranjo : Mark Hayes
Versão :Eliezer Prates

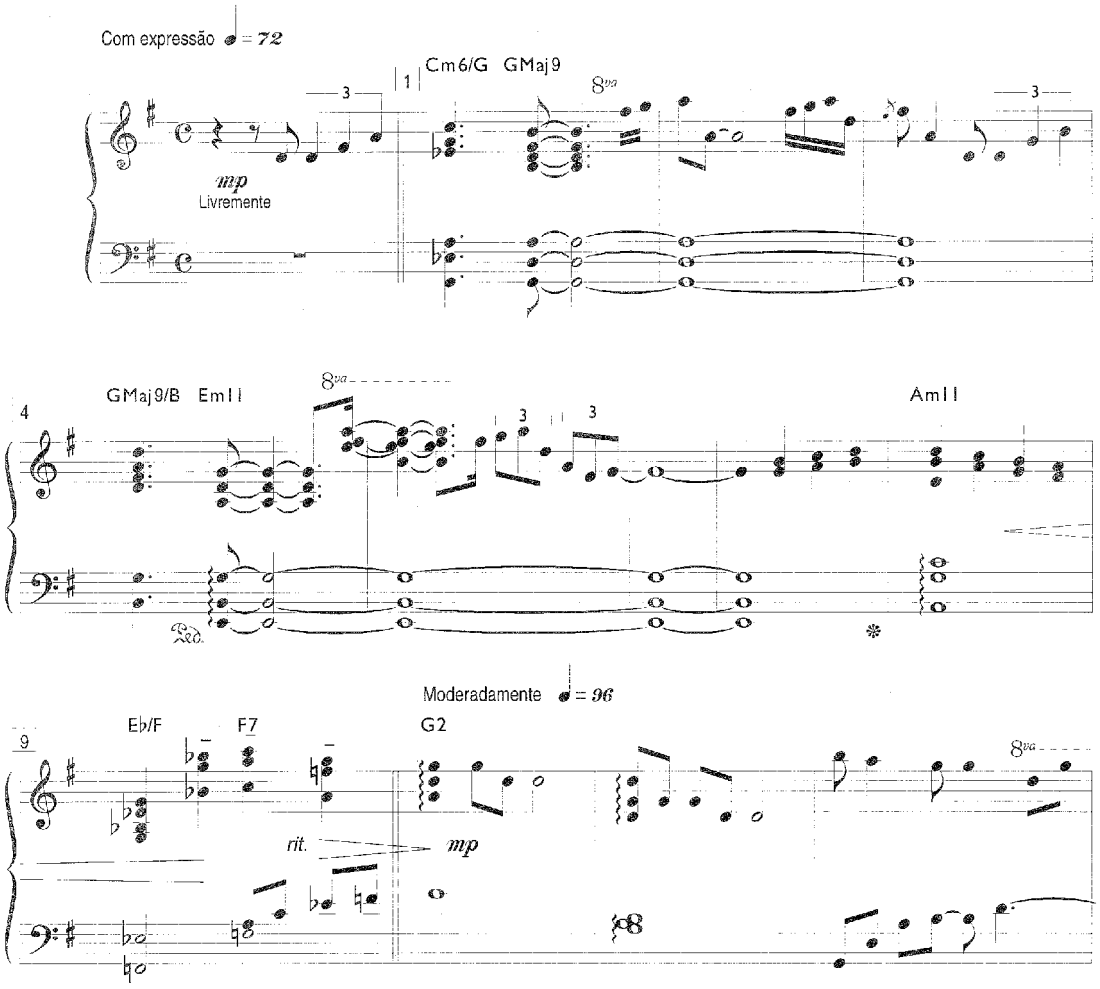

© Copyright 1986 Word Music

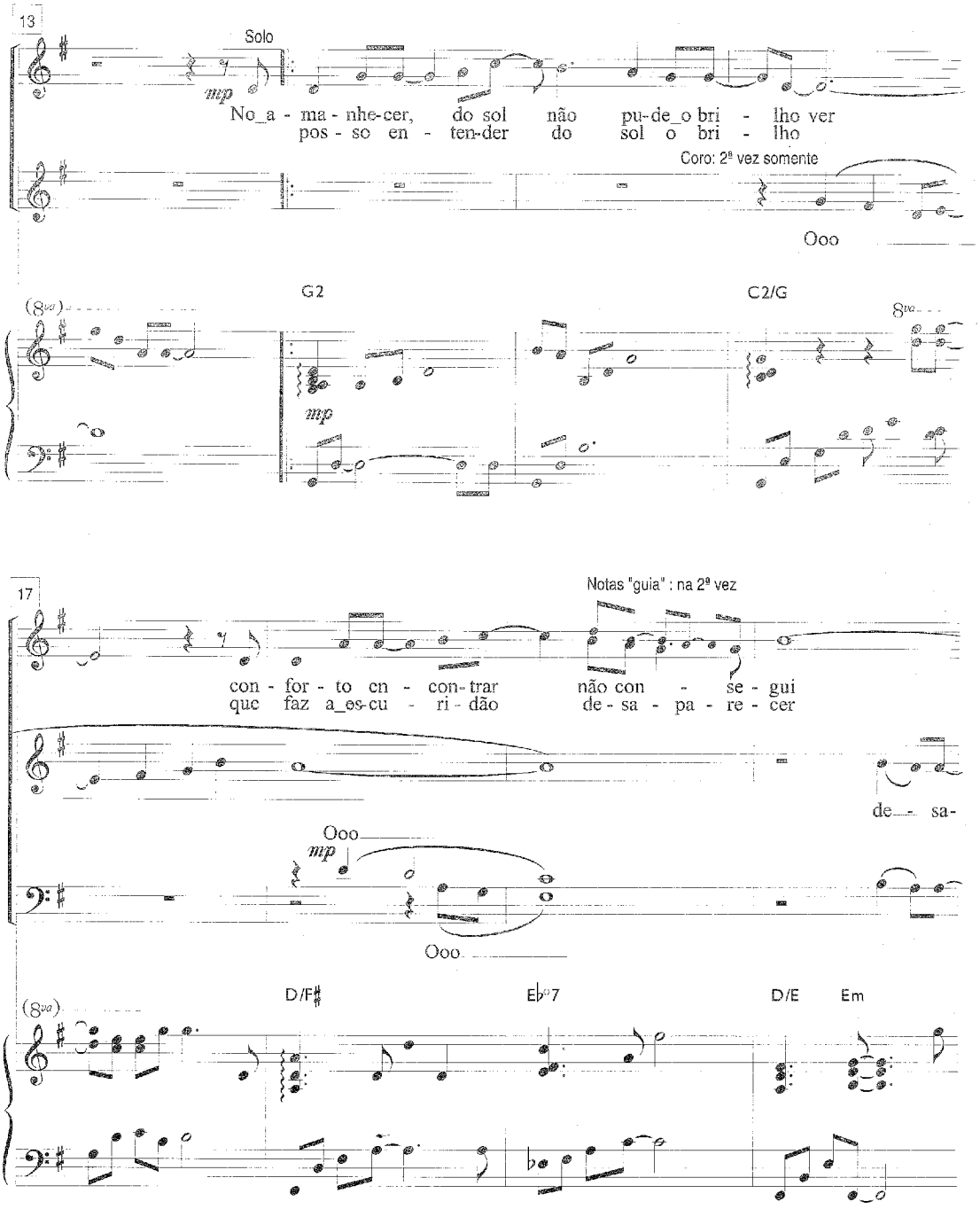
13
Solo
mp
No_a - ma - nhe-cer, do sol não pu-de_o bri - lho ver
pos - so en - ten-der do sol o bri - lho
Coro: 2ª vez somente
Ooo
(8va)
G2
C2/G
8va
mp
17
Notas "guia" : na 2ª vez
con - for - to en - con-trar não con - se - gui
que faz a_es-cu - ri - dão de - sa - pa - re - cer
de_ sa-
Ooo
mp
Ooo
(8va)
D/F♯
E♭o7
D/E
Em

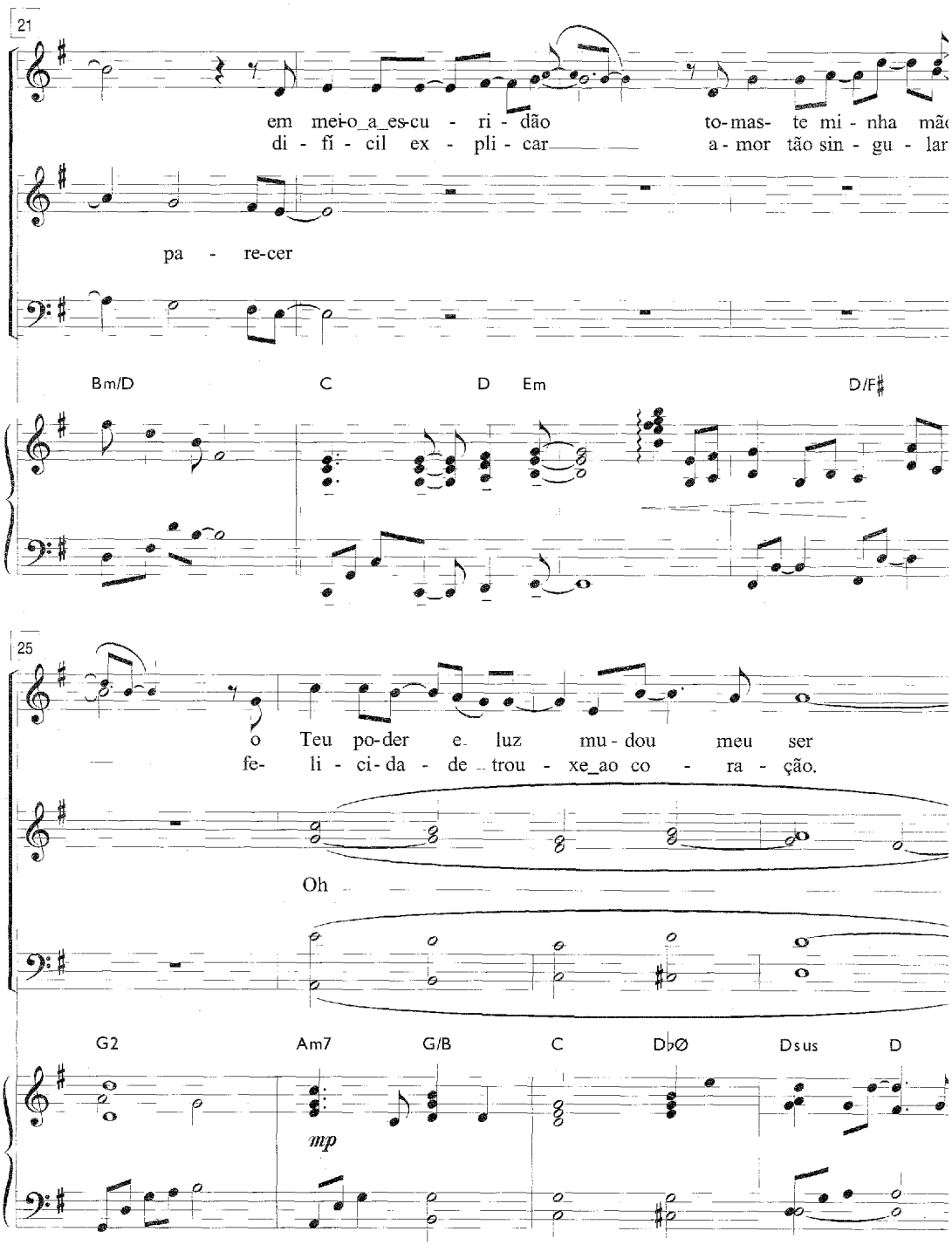
21
em mei-o_a_es-cu - ri - dão
to-mas- te mi - nha mã
di - fí - cil ex - pli - car
a - mor tão sin - gu - lar
pa - re-cer
Bm/D
C
D
Em
D/F♯
25
o Teu po-der e luz mu - dou meu ser
fe- li - ci-da - de trou - xe_ao co - ra - ção.
Oh
G2
Am7
G/B
C
D♭Ø
Dsus
D
mp

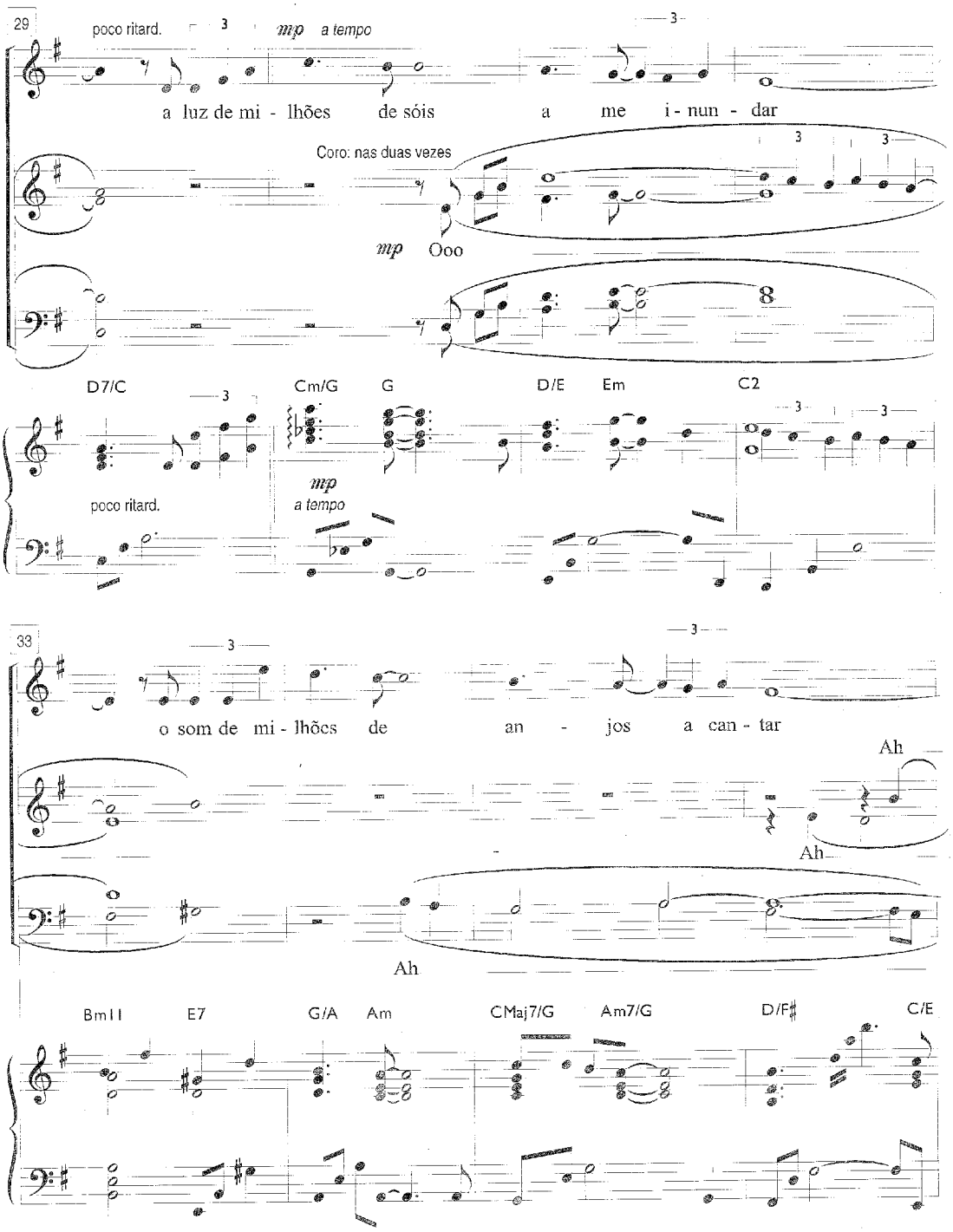
29
poco ritard.
mp a tempo
a luz de mi - lhões de sóis a me i - nun - dar
Coro: nas duas vezes
mp Ooo
D7/C
Cm/G
G
D/E
Em
C2
poco ritard.
mp
a tempo
33
o som de mi - lhões de an - jos a can - tar
Ah
Ah
Ah
BmI I
E7
G/A
Am
CMaj7/G
Am7/G
D/F♯
C/E

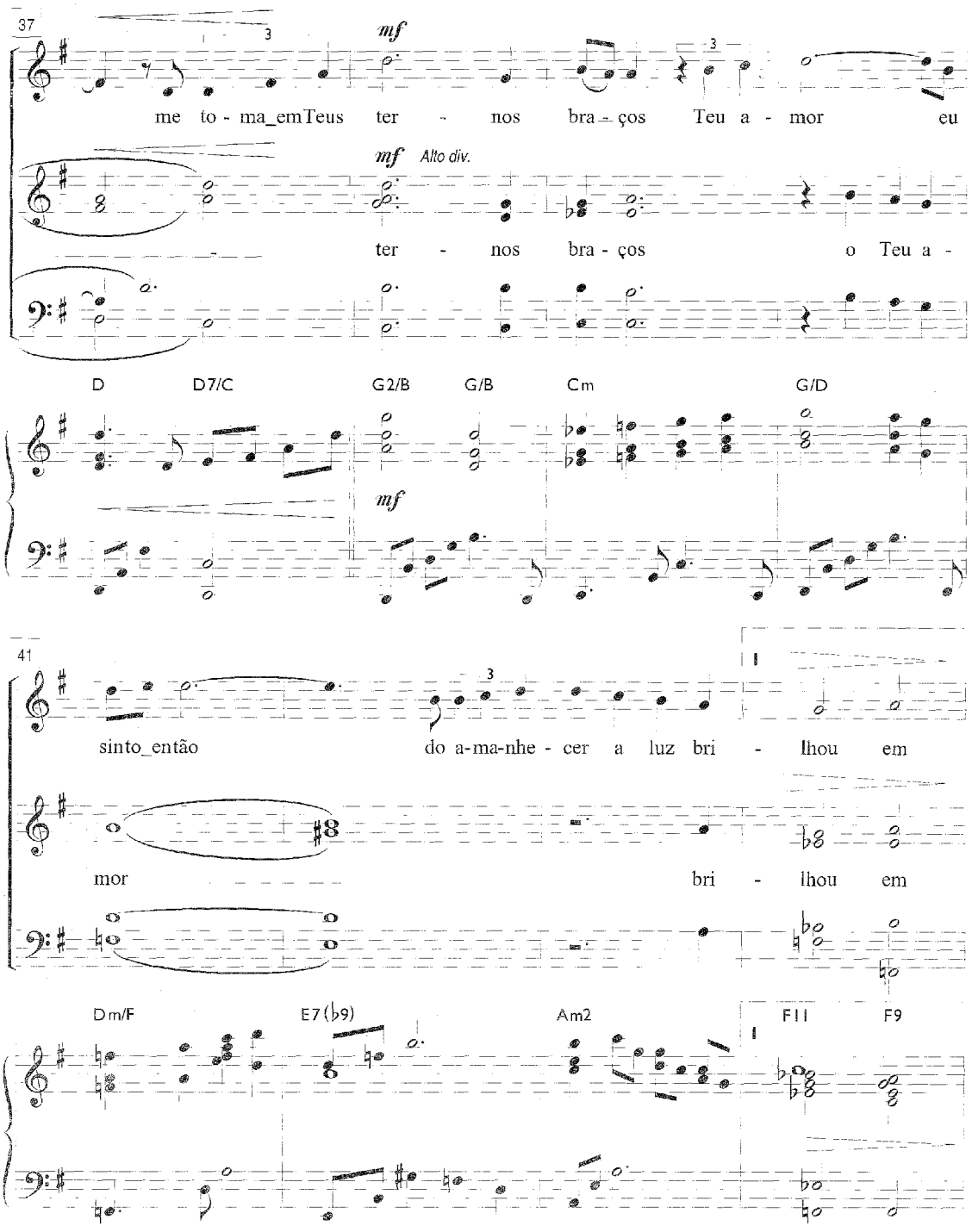
37
mf
me to - ma_em Teus ter - nos bra - ços Teu a - mor eu
mf Alto div.
ter - nos bra - ços o Teu a -
D D7/C G2/B G/B Cm G/D
mf
41
sinto_então do a-ma-nhe - cer a luz bri - lhou em
mor bri - lhou em
Dm/F E7(♭9) Am2 FII F9

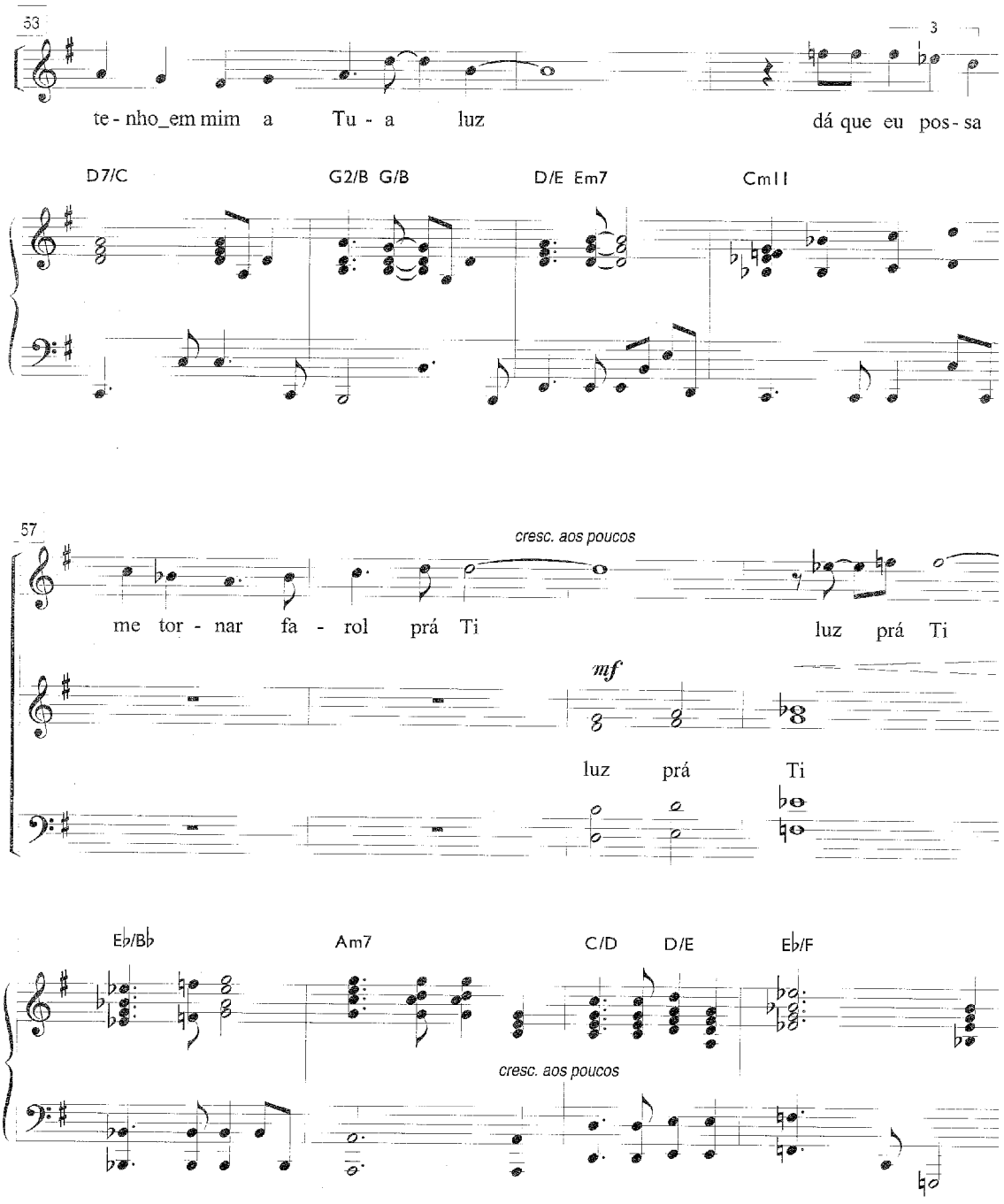
53
3
te - nho_em mim a Tu - a luz dá que eu pos - sa
D7/C
G2/B G/B
D/E Em7
Cm11
57
cresc. aos poucos
me tor - nar fa - rol prá Ti luz prá Ti
mf
luz prá Ti
Eb/Bb
Am7
C/D
D/E
Eb/F
cresc. aos poucos

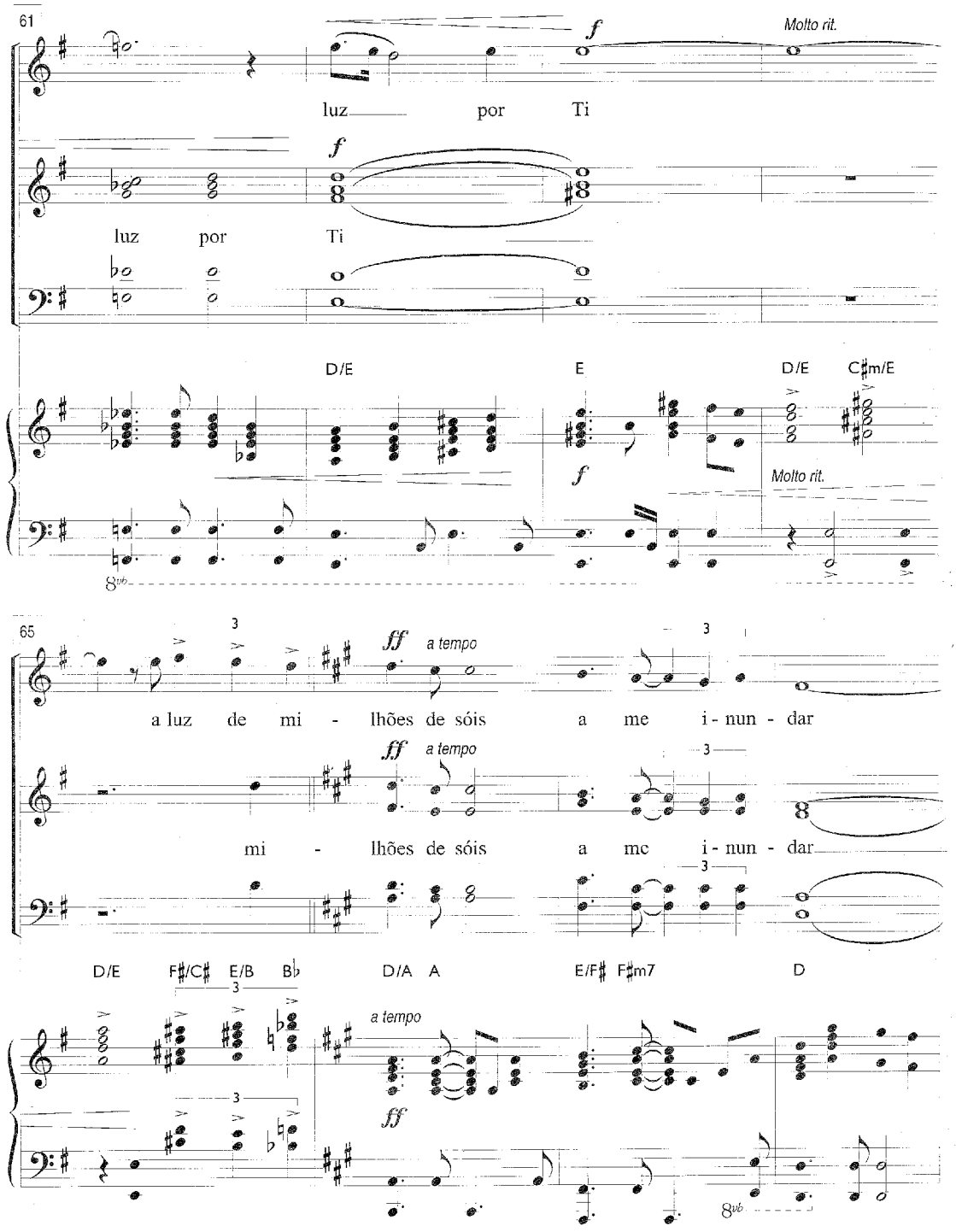
61
f
Molto rit.
luz por Ti
f
luz por Ti
D/E
E
D/E
C♯m/E
f
Molto rit.
8vb
65
3
ff
a tempo
a luz de mi - lhões de sóis a me i - nun - dar
ff
a tempo
3
mi - lhões de sóis a me i - nun - dar
3
D/E
F♯/C♯
E/B
B♭
D/A
A
E/F♯
F♯m7
D
3
3
a tempo
ff
8vb

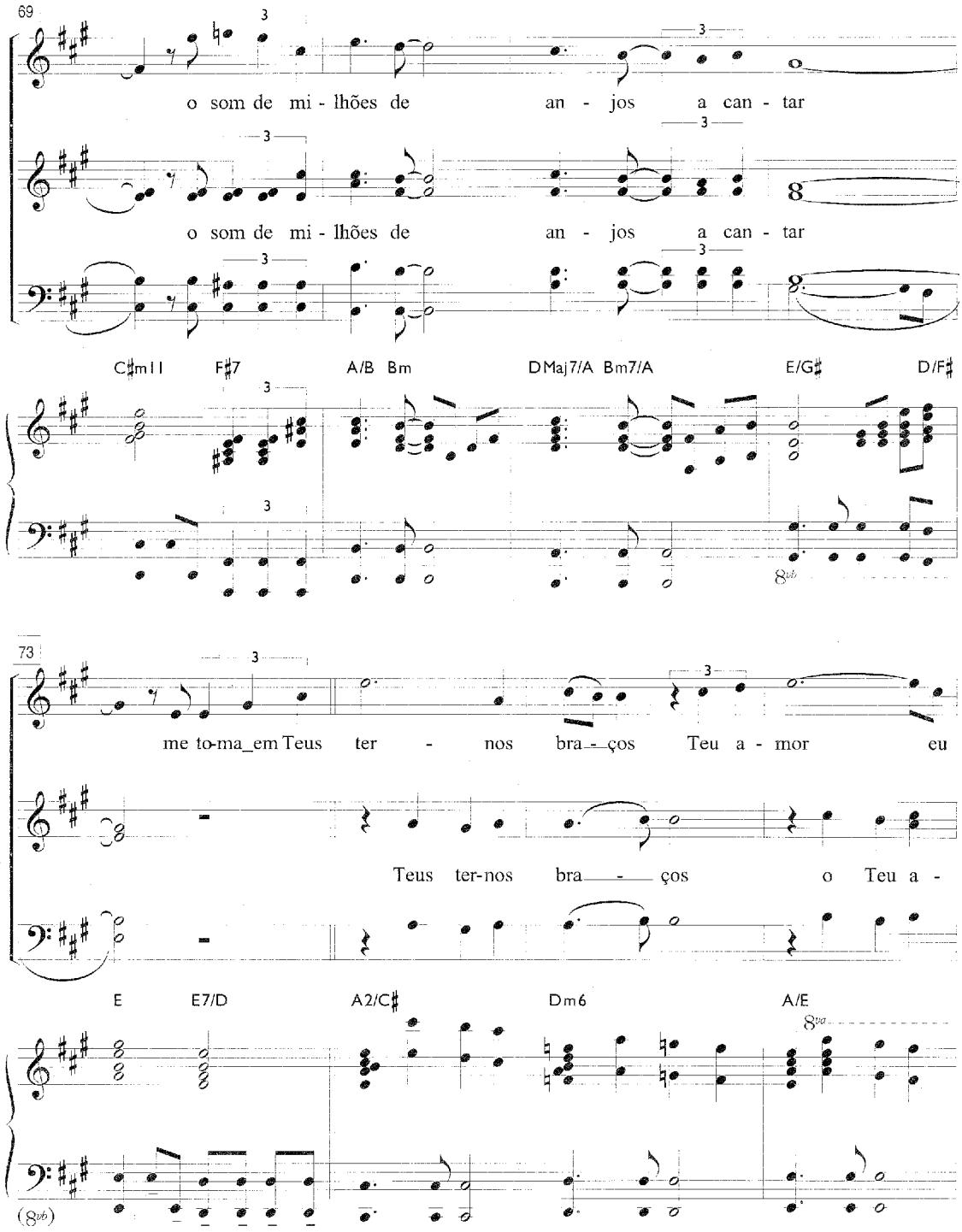
69
o som de mi - lhões de an - jos a can - tar
o som de mi - lhões de an - jos a can - tar
C♯m11 F♯7 A/B Bm DMaj7/A Bm7/A E/G♯ D/F♯
73
me to-ma_em Teus ter - nos bra_ços Teu a - mor eu
Teus ter-nos bra_ços o Teu a -
E E7/D A2/C♯ Dm6 A/E

HUMILHA-TE

Letra e música : Kelly Willard
Arranjo : Harlan Rogers
Versão : Ereli Prates e Erli Molina

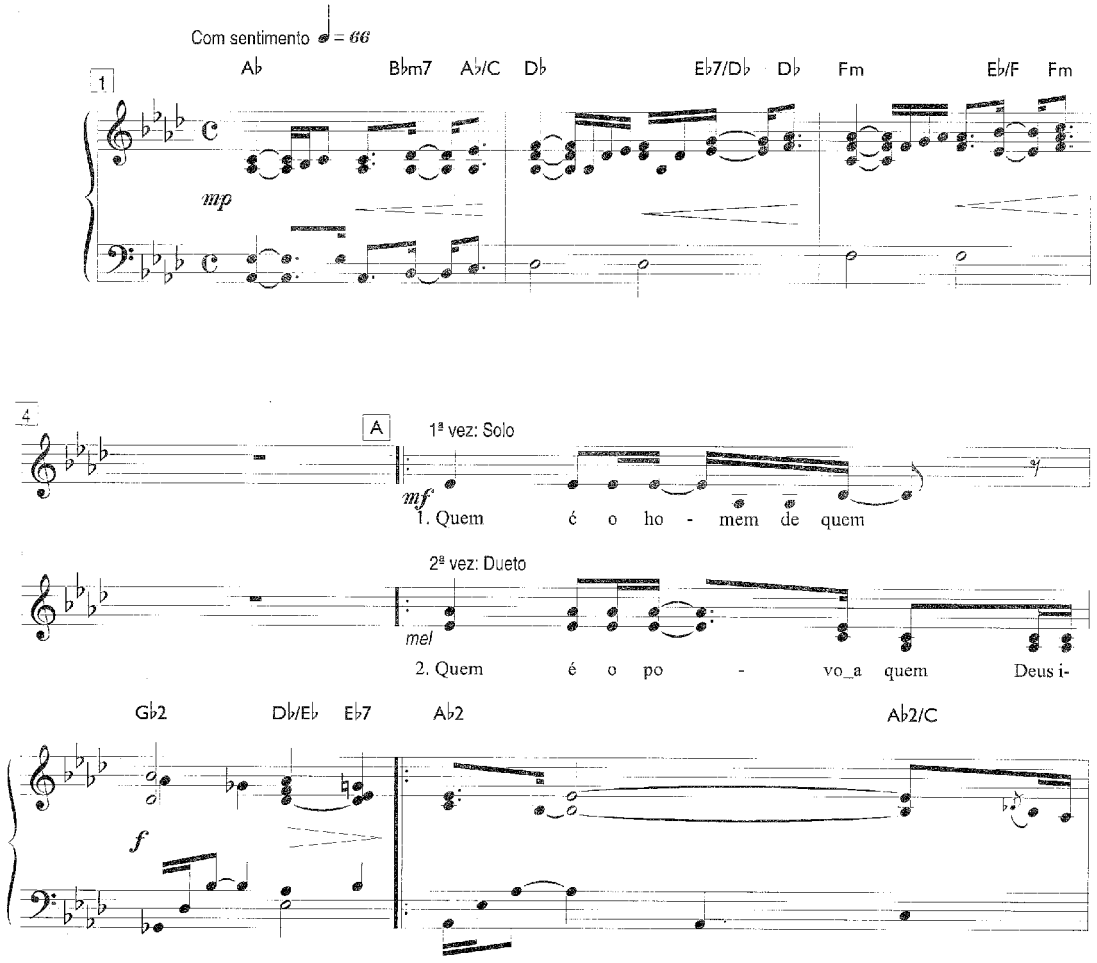

© Copyright 1985 and this arr. © 1989
Willing Heart Music

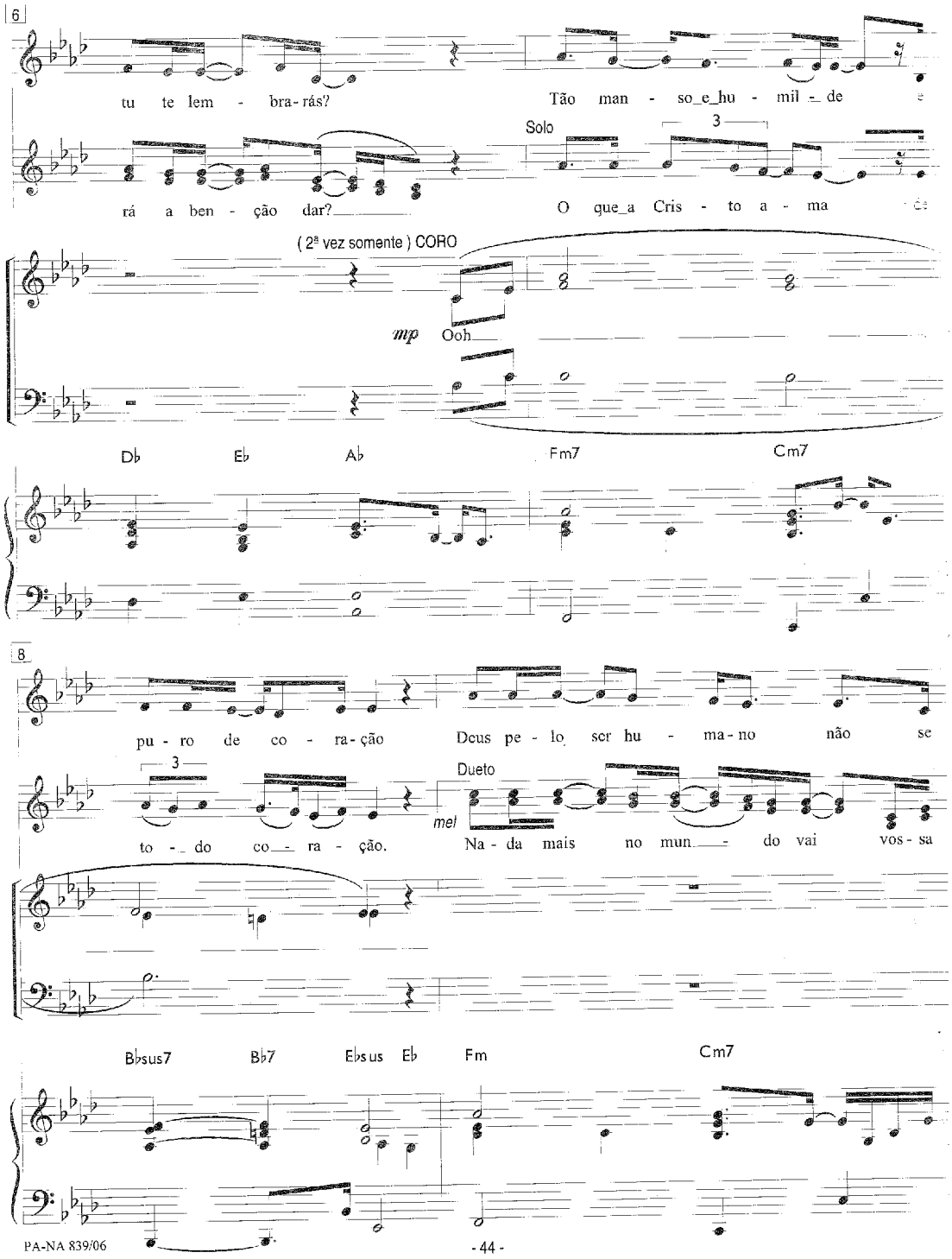
6
tu te lem - bra-rás?
Tão man - so_e_hu - mil - de
Solo
3
rá a ben - ção dar?
O que_a Cris - to a - ma
(2ª vez somente) CORO
mp Ooh
Db Eb Ab Fm7 Cm7
8
pu - ro de co - ra-ção
Deus pe - lo ser hu - ma-no não se
3
Dueto
mel
to - do co - ra - ção.
Na - da mais no mun - do vai vos - sa
Bbsus7 Bb7 Ebsus Eb Fm Cm7

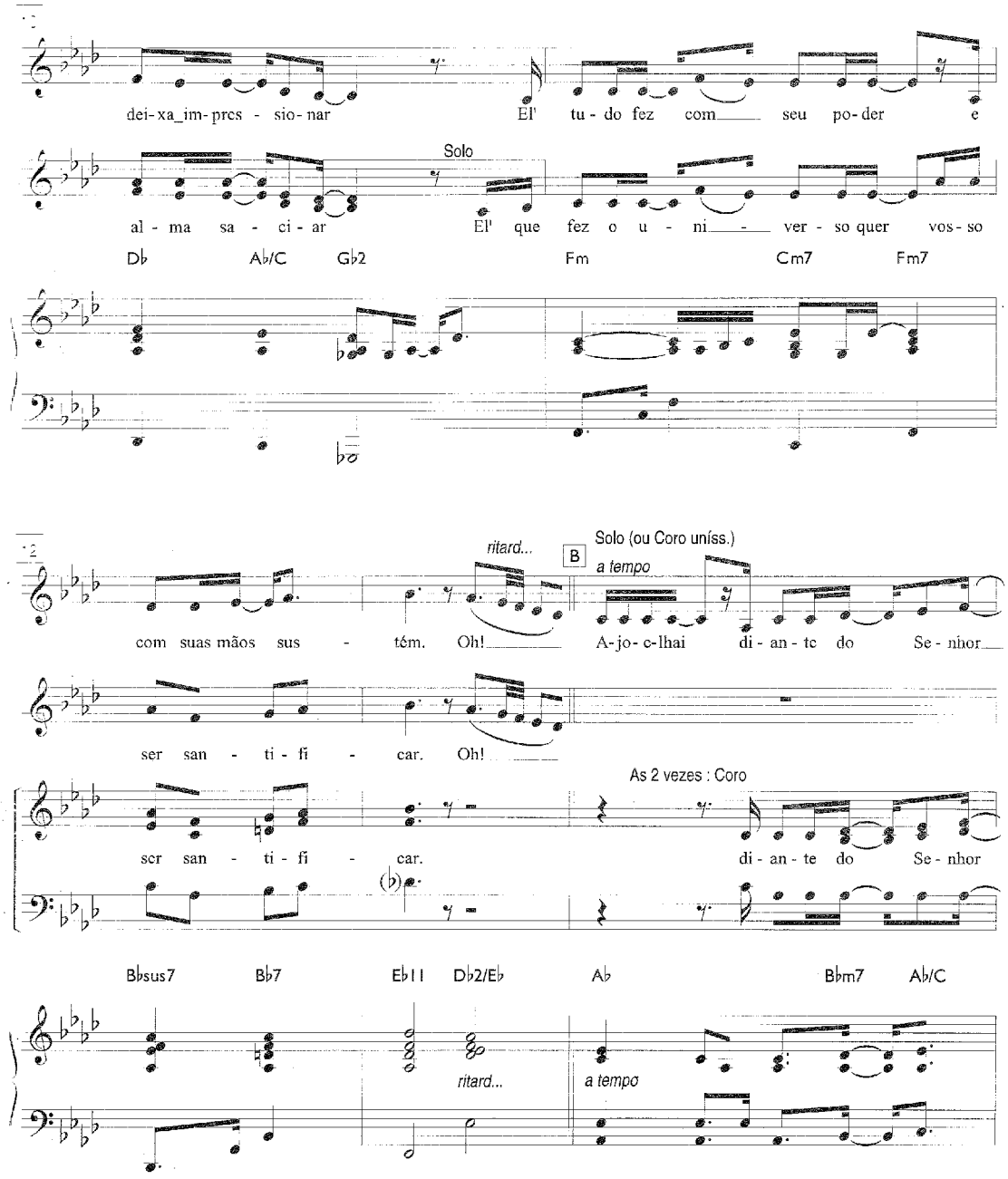
dei-xa_im-pres - sio-nar
El' tu - do fez com seu po-der e
Solo
al - ma sa - ci - ar
El' que fez o u - ni - ver - so quer vos - so
Db Ab/C Gb2 Fm Cm7 Fm7
com suas mãos sus - tém. Oh!
ritard...
B
Solo (ou Coro uníss.)
a tempo
A-jo-e-lhai di - an - te do Se - nhor
ser san - ti - fi - car. Oh!
As 2 vezes : Coro
ser san - ti - fi - car.
di - an - te do Se - nhor
Bbsus7 Bb7 Eb11 Db2/Eb Ab Bbm7 Ab/C
ritard...
a tempo

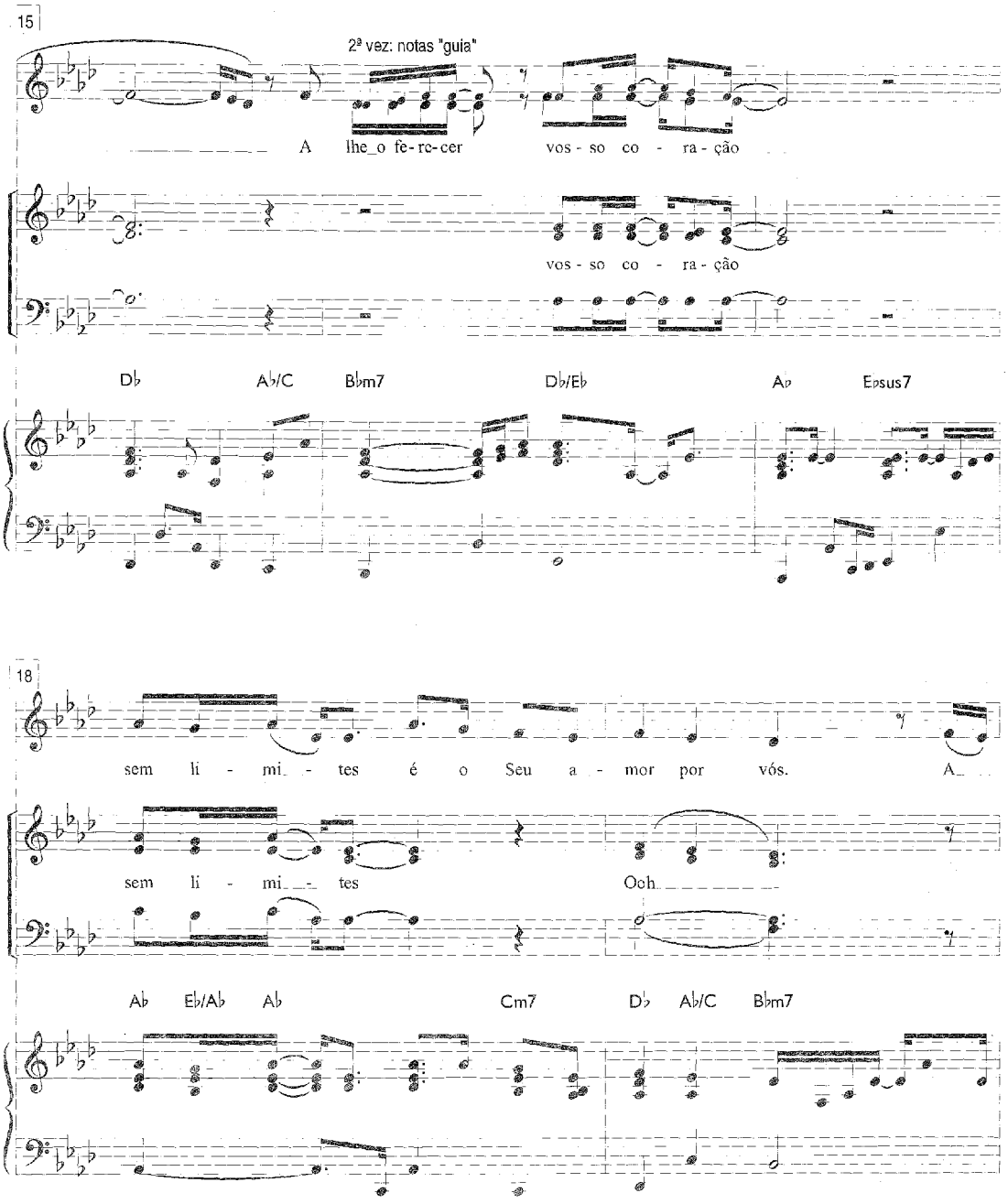
15
2ª vez: notas "guia"
A lhe_o fe-re-cer vos-so co-ra-ção
vos-so co-ra-ção
Db Ab/C Bbm7 Db/Eb Ab Ebsus7
18
sem li-mi_-tes é o Seu a-mor por vós. A_
sem li-mi_-tes Ooh_
Ab Eb/Ab Ab Cm7 Db Ab/C Bbm7

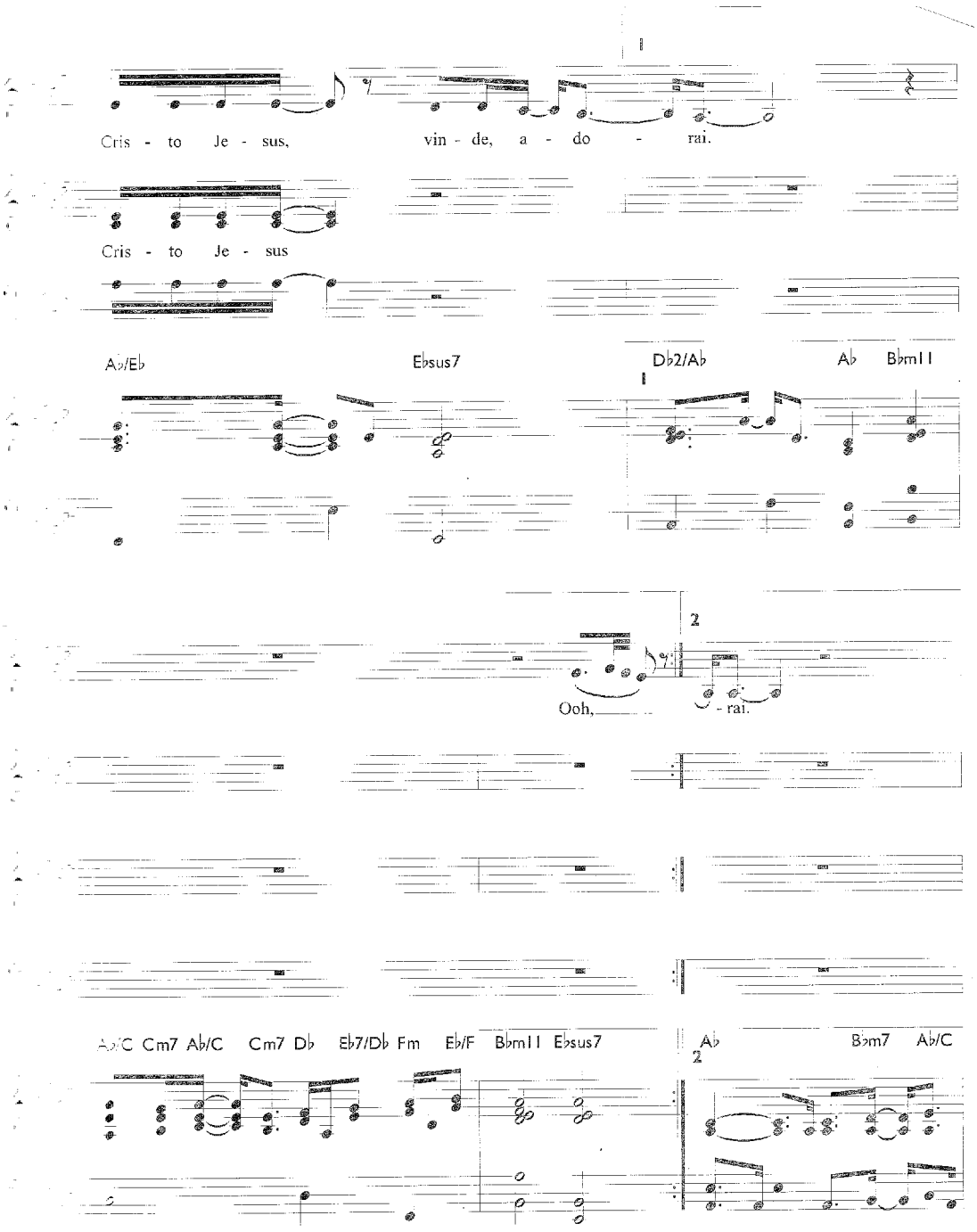
Cris - to Je - sus, vin - de, a - do - rai.
Cris - to Je - sus
A♭/E♭
E♭sus7
D♭2/A♭
A♭
B♭m11
2
Ooh, - rai.
A♭/C Cm7 A♭/C Cm7 D♭ E♭7/D♭ Fm E♭/F B♭m11 E♭sus7
A♭
2
B♭m7 A♭/C

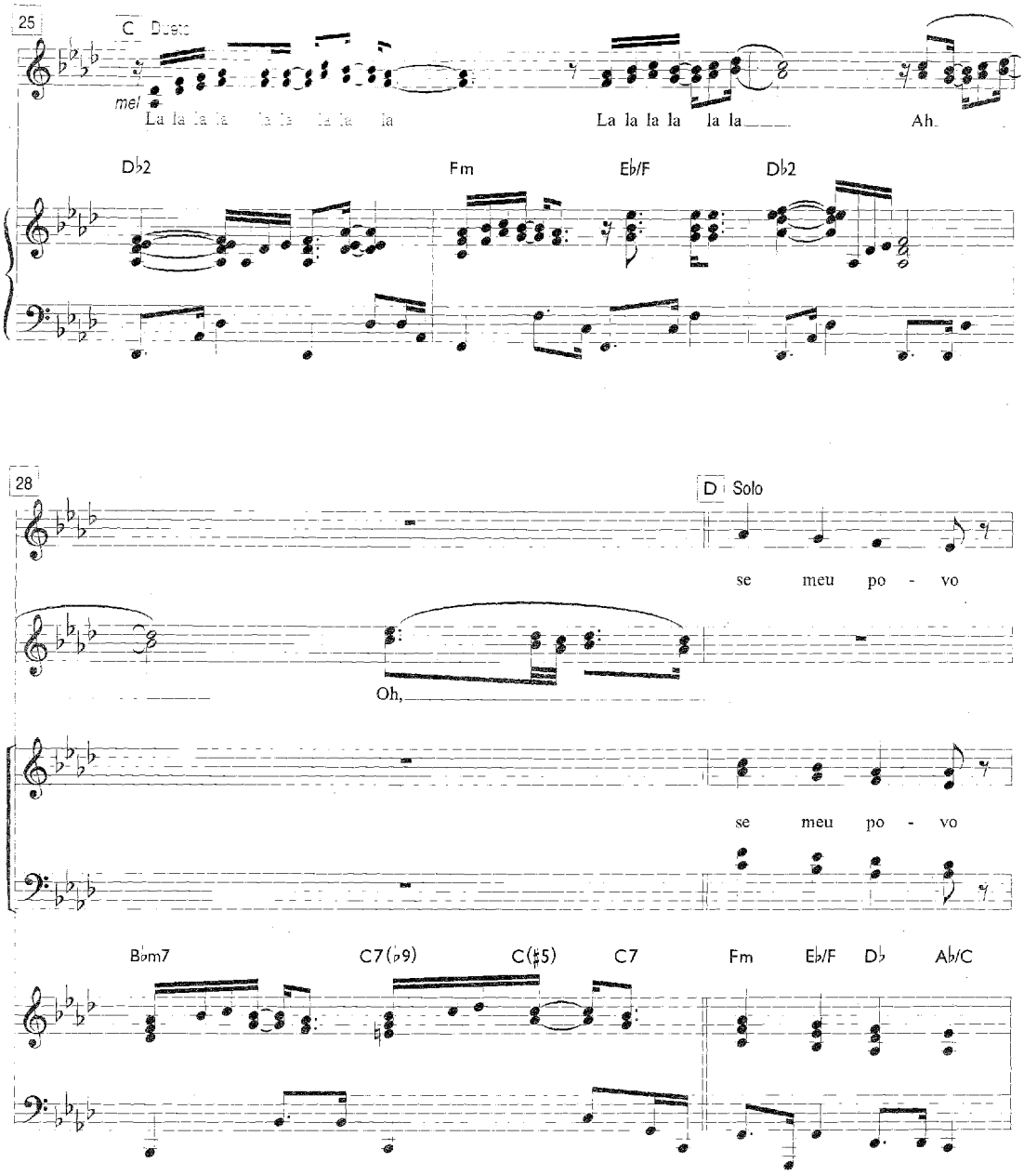
25
C Duet
mel
La la la la la la la la la
La la la la la la
Ah
Db2
Fm
Eb/F
Db2
28
D Solo
se meu po - vo
Oh,
se meu po - vo
Bbm7
C7(b9)
C(#5)
C7
Fm
Eb/F
Db
Ab/C

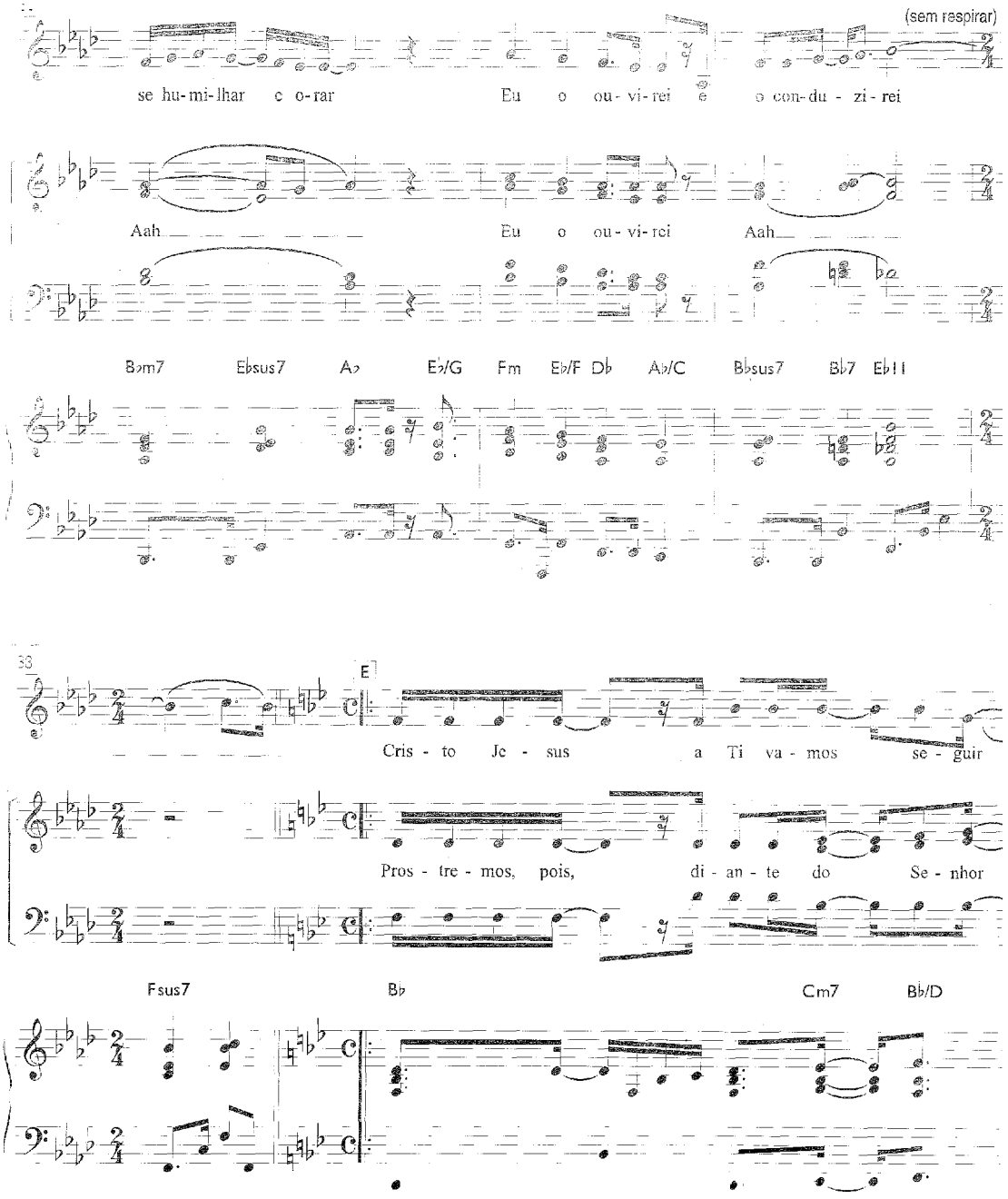
(sem respirar)
se hu-mi-lhar e o-rar
Eu o ou-vi-rei e o con-du-zi-rei
Aah
Eu o ou-vi-rei
Aah
B♭m7 Ebsus7 A♭ E♭/G Fm E♭/F D♭ A♭/C B♭sus7 B♭7 E♭11
33
E
Cris-to Je-sus a Ti va-mos se-guir
Pros-tre-mos, pois, di-an-te do Se-nhor
Fsus7 B♭ Cm7 B♭/D

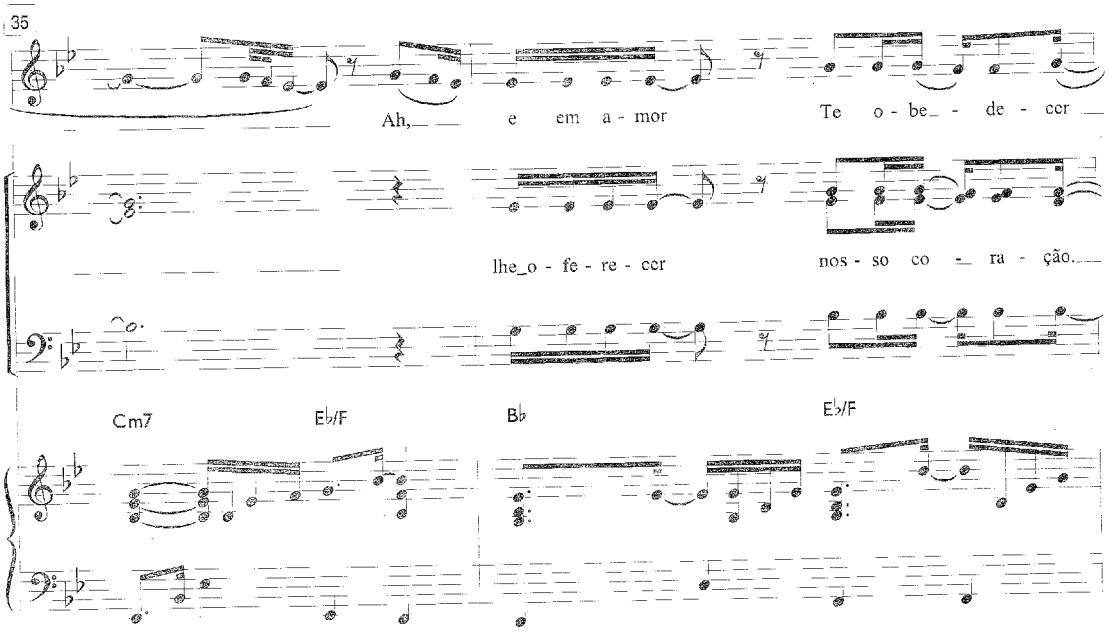
35
Ah, e em a - mor Te o - be - de - cer
lhe_o - fe - re - cer nos - so co - ra - ção.
Cm7 Eb/F Bb Eb/F

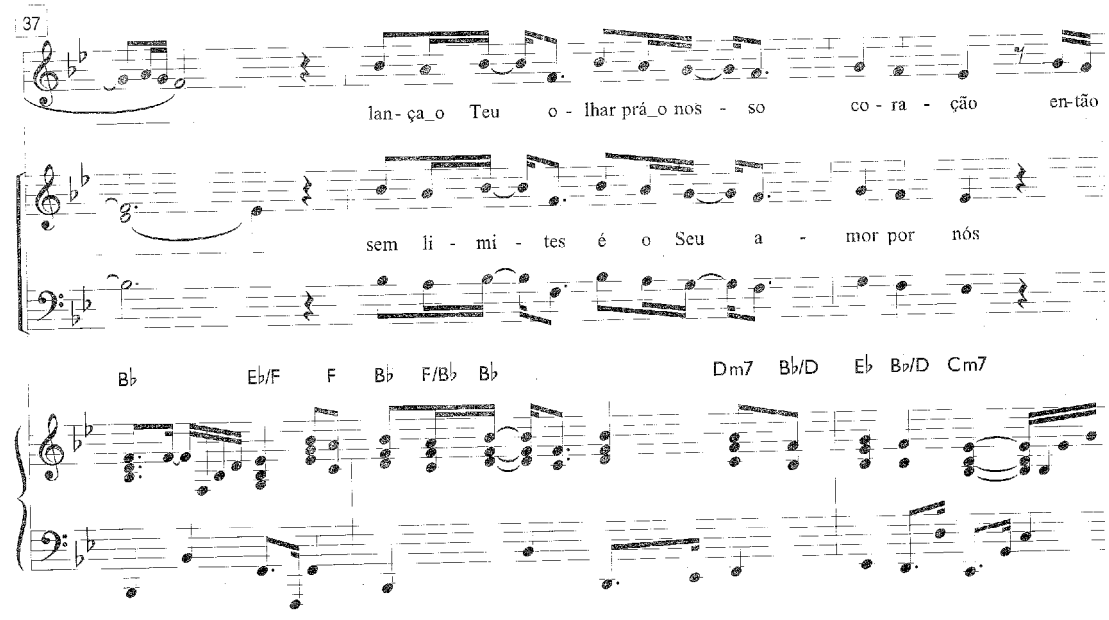
37
lan - ça_o Teu o - lhar prá_o nos - so co - ra - ção en-tão
sem li - mi - tes é o Seu a - mor por nós
Bb Eb/F F Bb F/Bb Bb Dm7 Bb/D Eb Bb/D Cm7

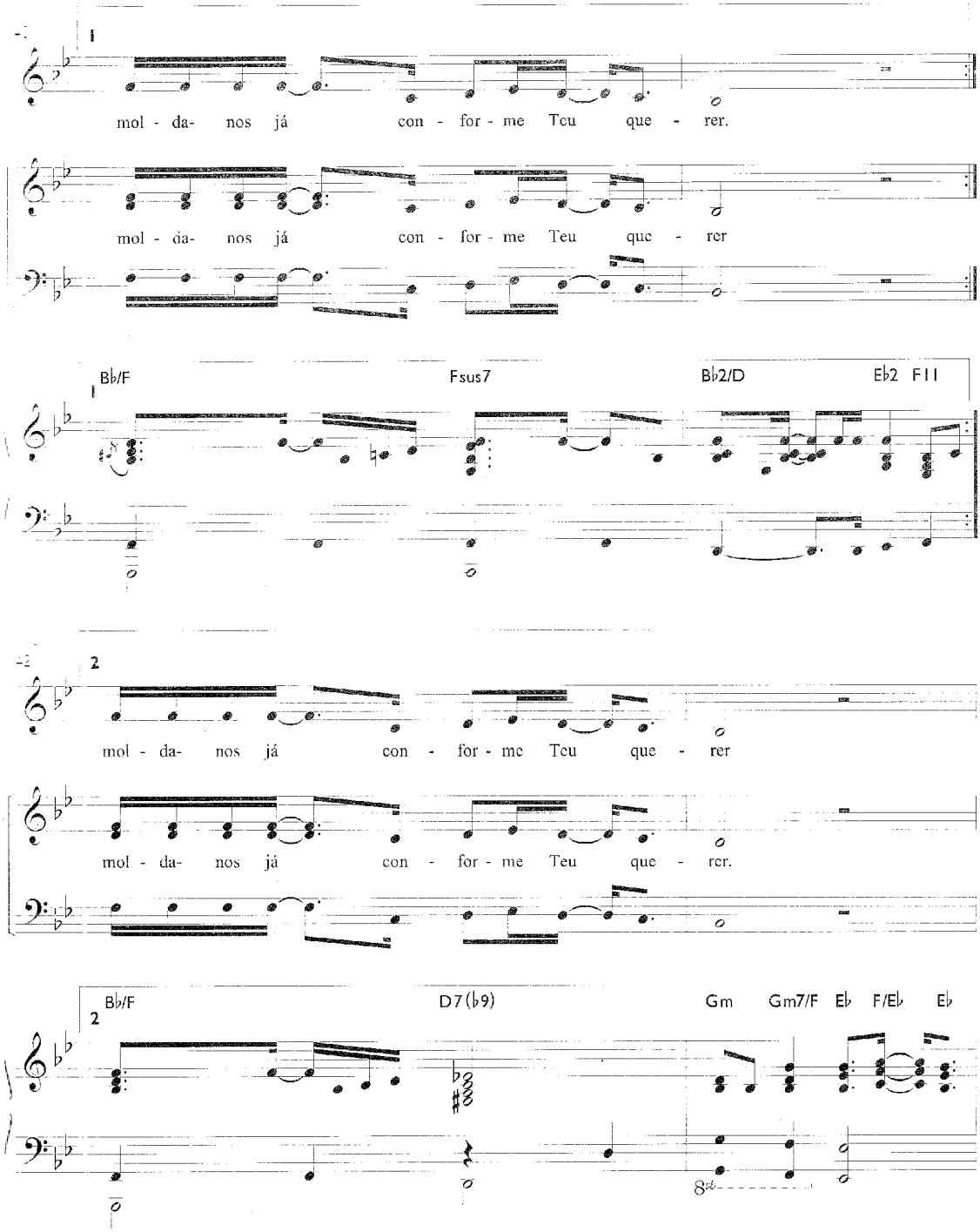
1
mol - da- nos já con - for - me Teu que - rer.
mol - da- nos já con - for - me Teu que - rer
B♭/F
Fsus7
B♭2/D
E♭2 F11
2
mol - da- nos já con - for - me Teu que - rer
mol - da- nos já con - for - me Teu que - rer.
B♭/F
D7(♭9)
Gm
Gm7/F
E♭
F/E♭
E♭

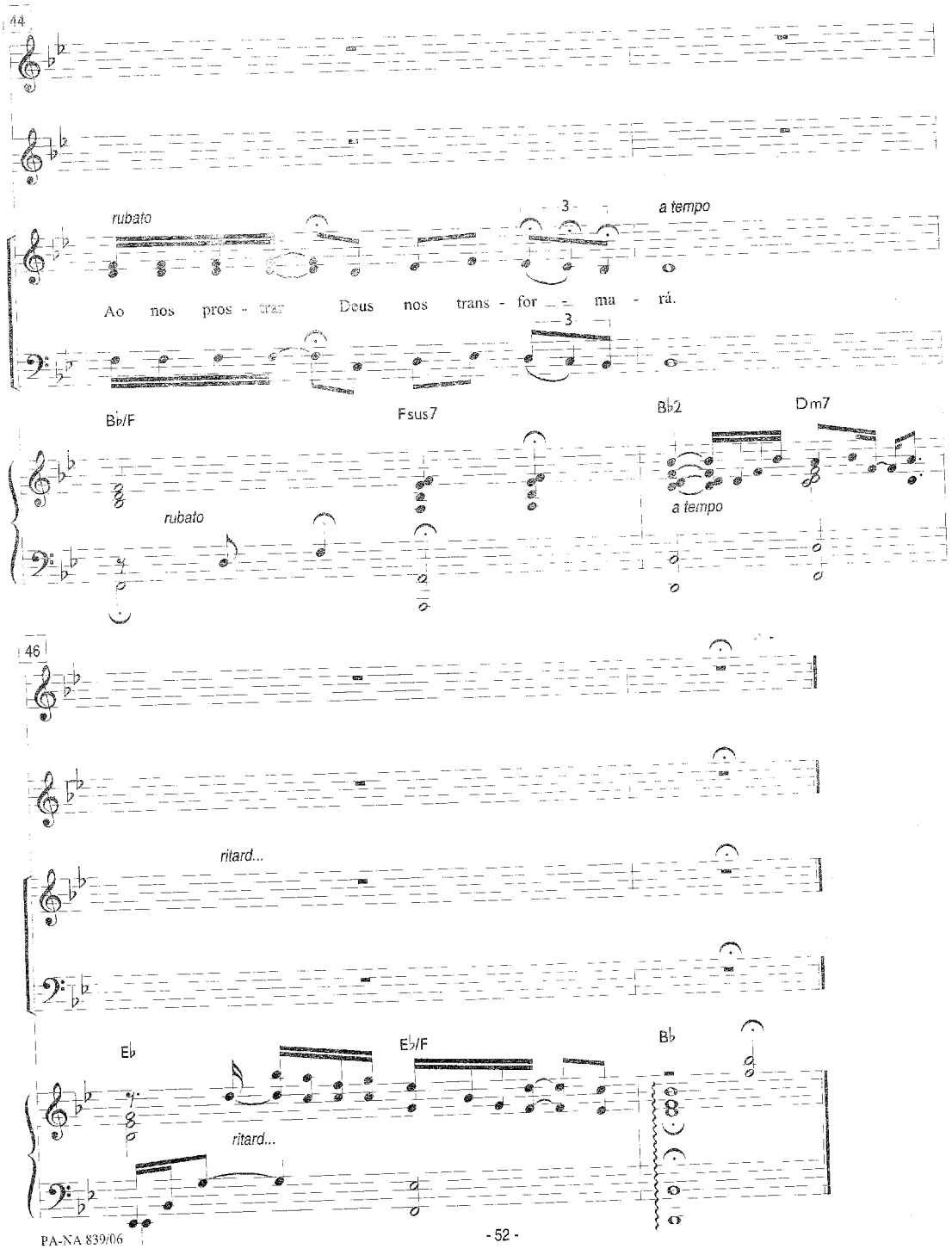
44
rubato
3
a tempo
Ao nos pros - trar Deus nos trans - for - ma - rá.
3
B♭/F
Fsus7
B♭2
Dm7
rubato
a tempo
46
ritard...
E♭
E♭/F
B♭
ritard...

Unidos em amor

Letra e música : Melodie Tunney
Versão : Erli Prates / Ereli Prates

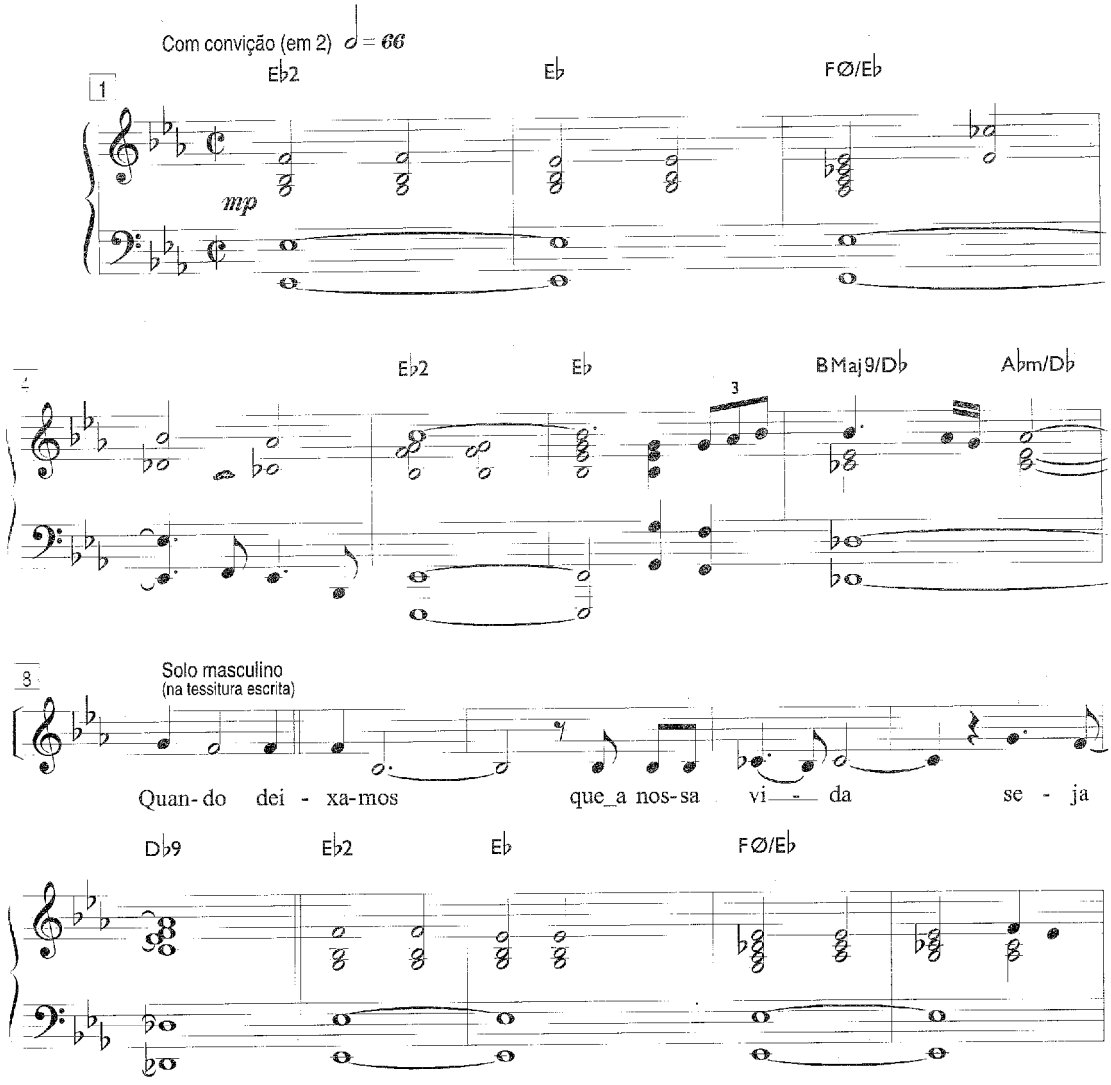

© Copyright 1985 Laurel Press, a div. of Lorenz Creative Services/Pamela Kay Music

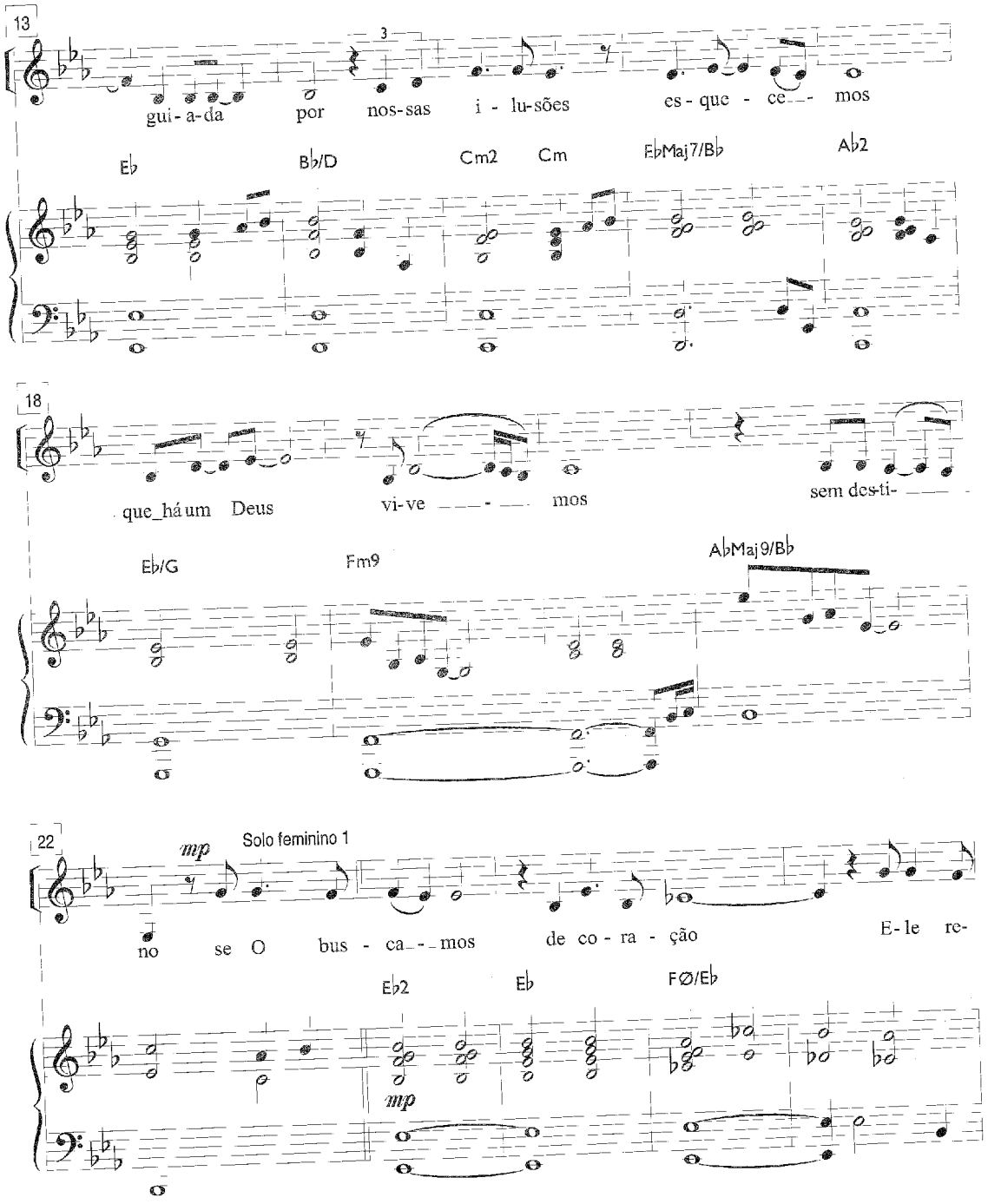
13
3
gui - a-da por nos-sas i - lu-sões es - que - ce - - - mos
Eb Bb/D Cm2 Cm EbMaj7/Bb Ab2
18
7
que_há um Deus vi-ve - - - - - mos sem des-ti- - - -
Eb/G Fm9 AbMaj9/Bb
22
mp Solo feminino 1
no se O bus - ca - - - mos de co - ra - ção E-le re-
Eb2 Eb FØ/Eb
mp

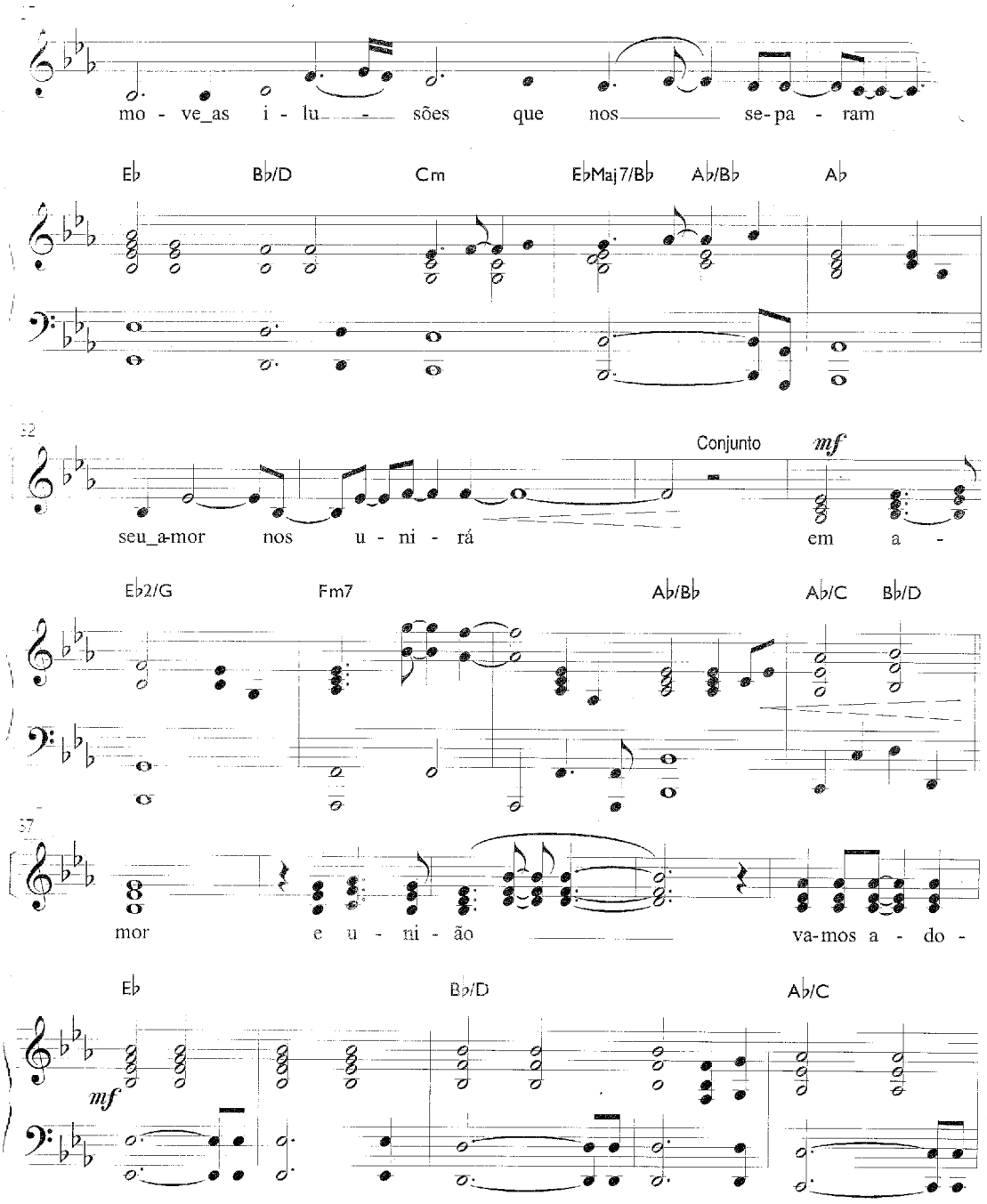
mo - ve_as i - lu - sões que nos se-pa - ram
Eb Bb/D Cm EbMaj7/Bb Ab/Bb Ab
32
Conjunto
mf
seu_a-mor nos u - ni - rá em a -
Eb2/G Fm7 Ab/Bb Ab/C Bb/D
37
mor e u - ni - ão va-mos a - do -
Eb Bb/D Ab/C
mf

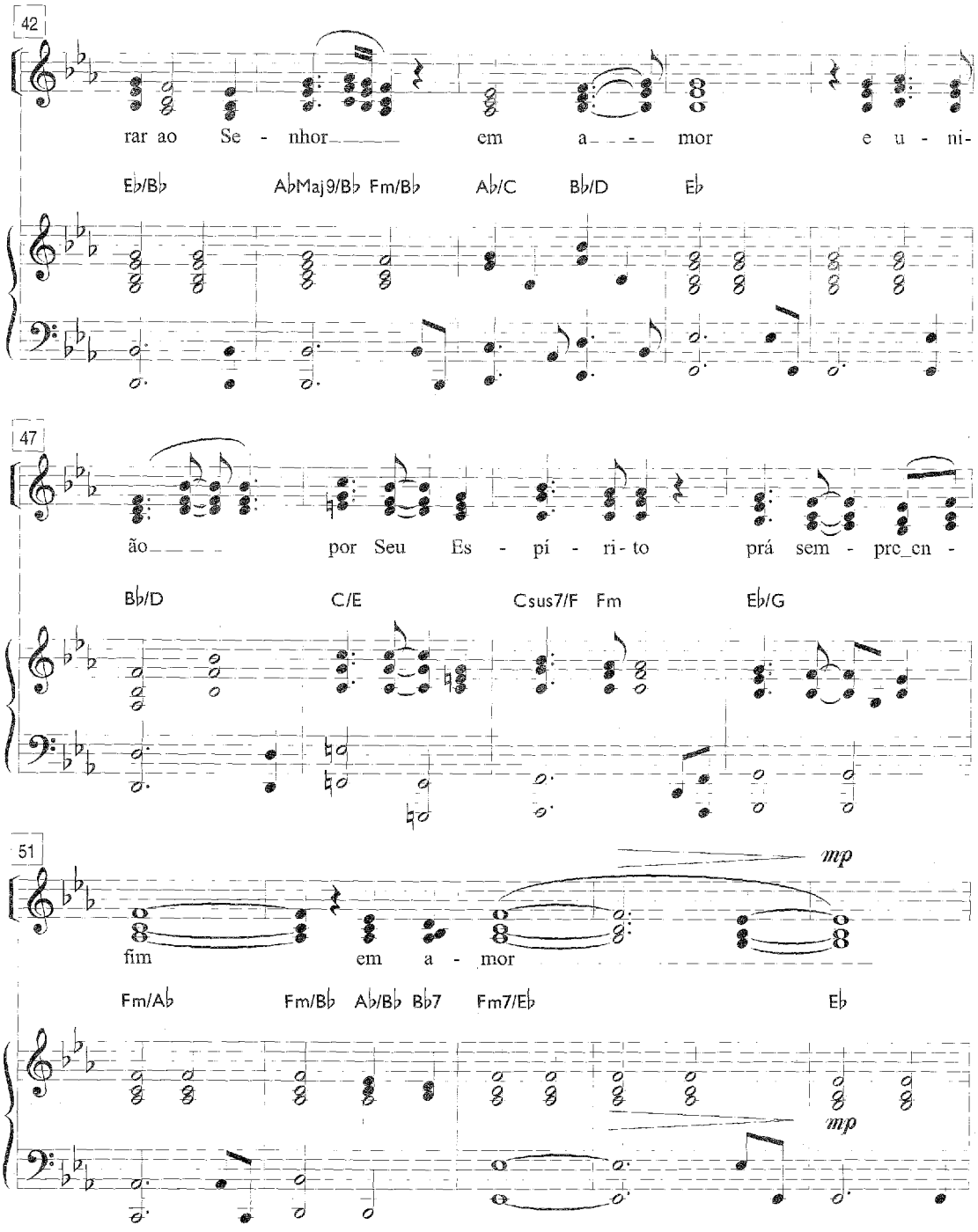
42
rar ao Se - nhor em a mor e u - ni-
Eb/Bb AbMaj9/Bb Fm/Bb Ab/C Bb/D Eb
47
ão por Seu Es - pí - ri - to prá sem - pre_en -
Bb/D C/E Csus7/F Fm Eb/G
51
mp
fim em a - mor
Fm/Ab Fm/Bb Ab/Bb Bb7 Fm7/Eb Eb
mp

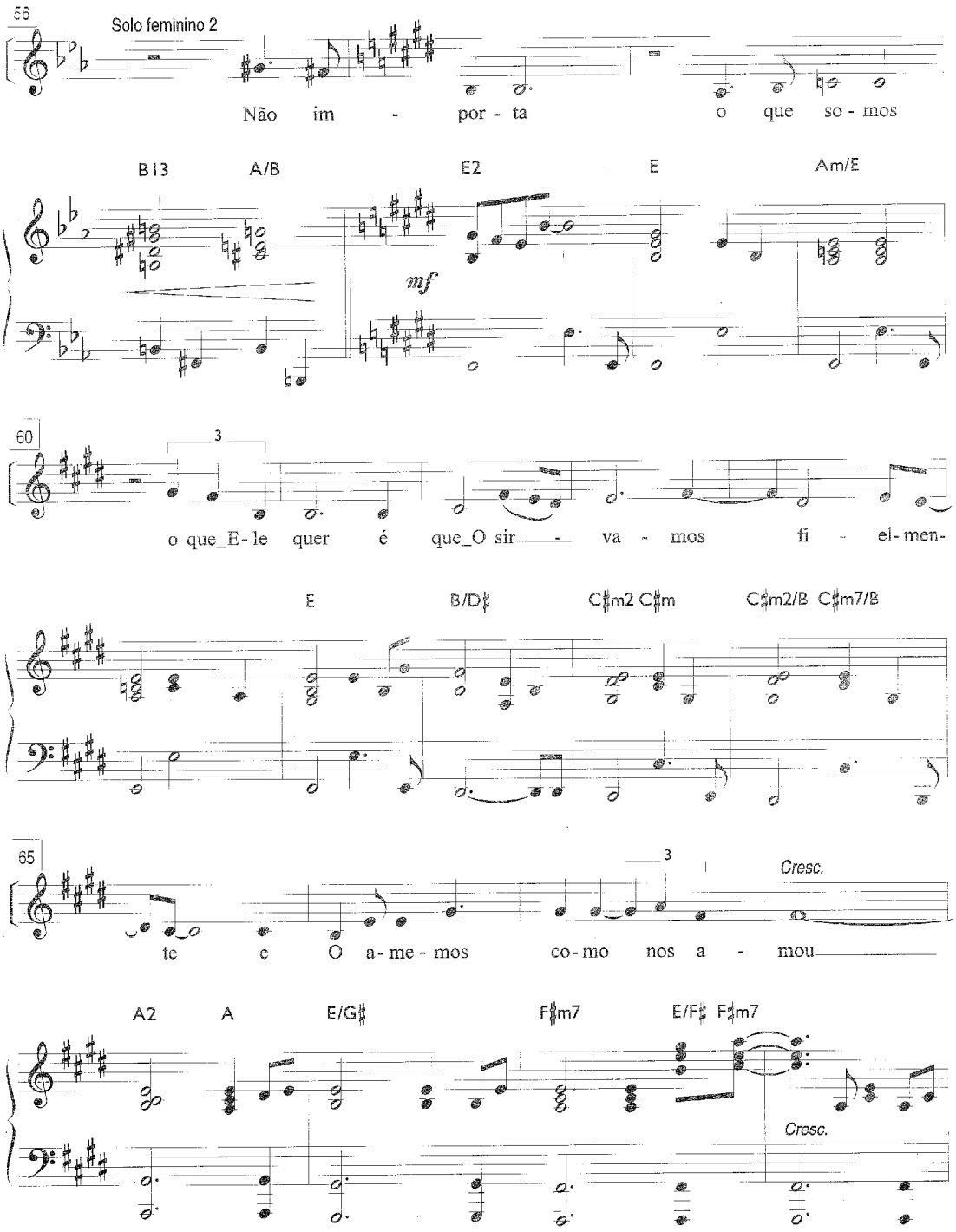
55
Solo feminino 2
Não im - por - ta o que so - mos
B13 A/B E2 E Am/E
mf
60
3
o que_E- le quer é que_O sir - va - mos fi - el- men-
E B/D♯ C♯m2 C♯m C♯m2/B C♯m7/B
65
3
Cresc.
te e O a- me - mos co- mo nos a - mou
A2 A E/G♯ F♯m7 E/F♯ F♯m7
Cresc.

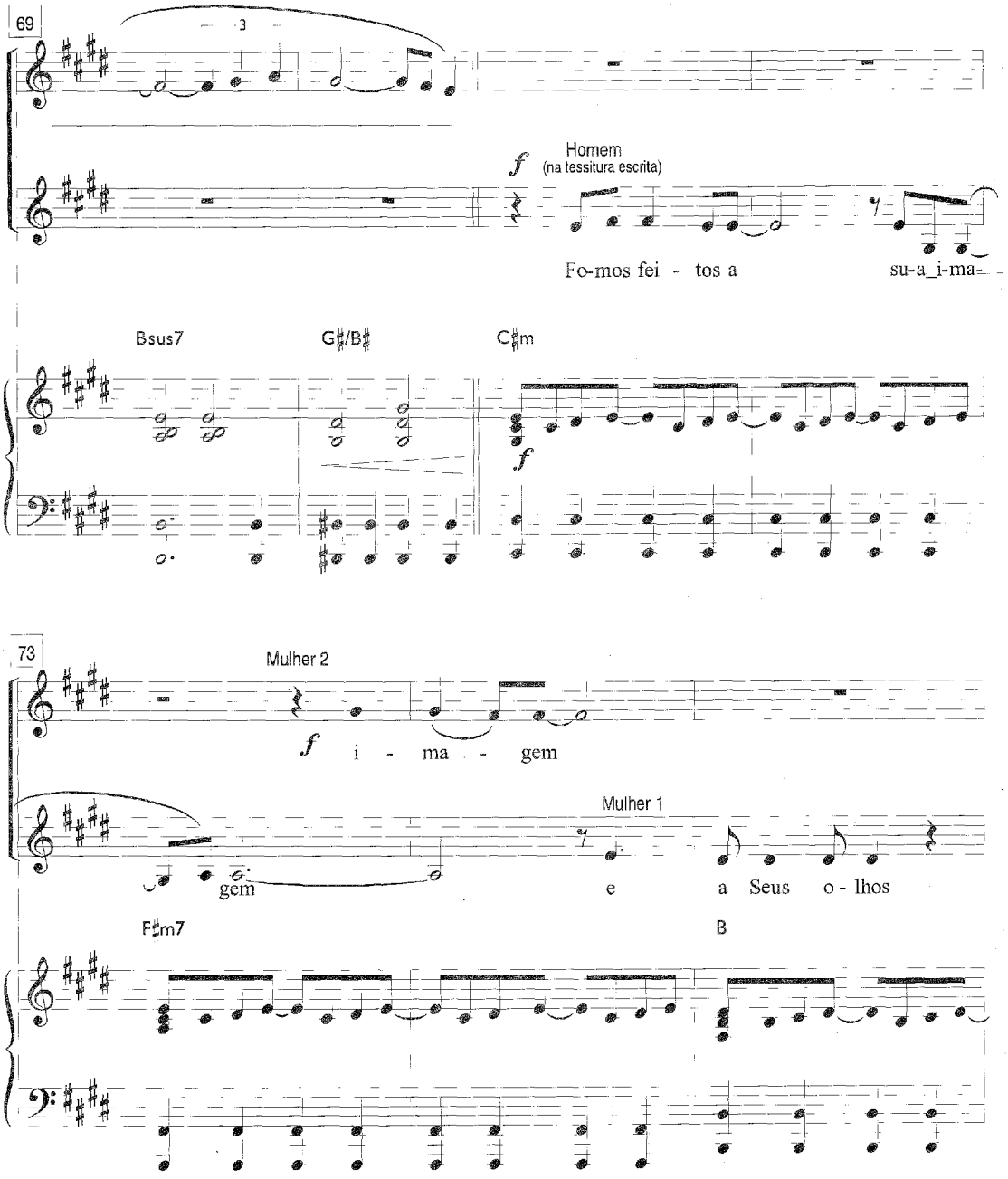
69
3
Homem
(na tessitura escrita)
Fo-mos fei - tos a
su-a_i-ma-
Bsus7
G♯/B♯
C♯m
73
Mulher 2
i - ma - gem
Mulher 1
gem
e
a Seus o - lhos
F♯m7
B

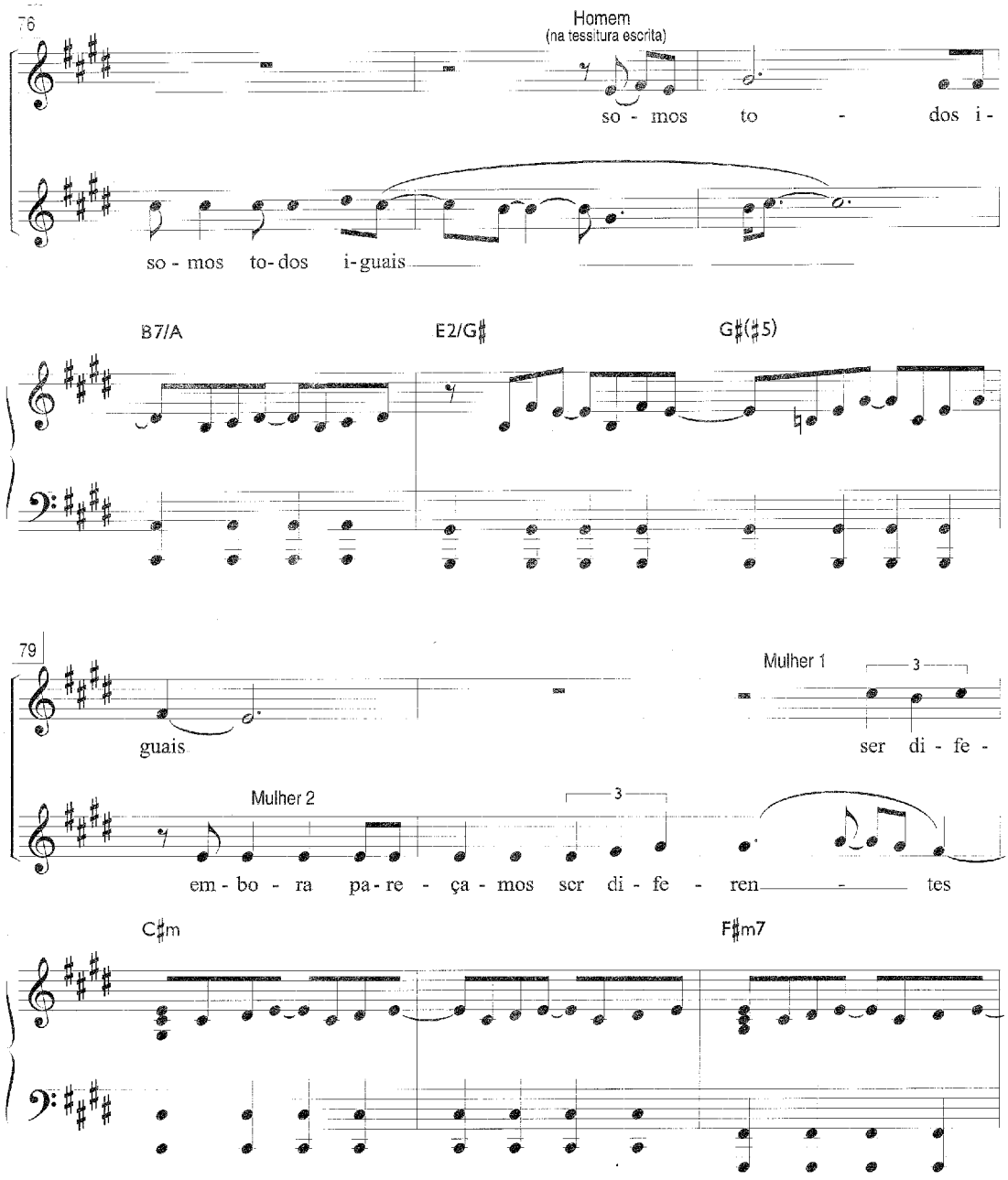
76
Homem
(na tessitura escrita)
so - mos to - dos i -
so - mos to- dos i- guais
B7/A
E2/G♯
G♯(♯5)
79
guais
Mulher 1
3
ser di - fe -
Mulher 2
3
em - bo - ra pa - re - ça - mos ser di - fe - ren - tes
C♯m
F♯m7

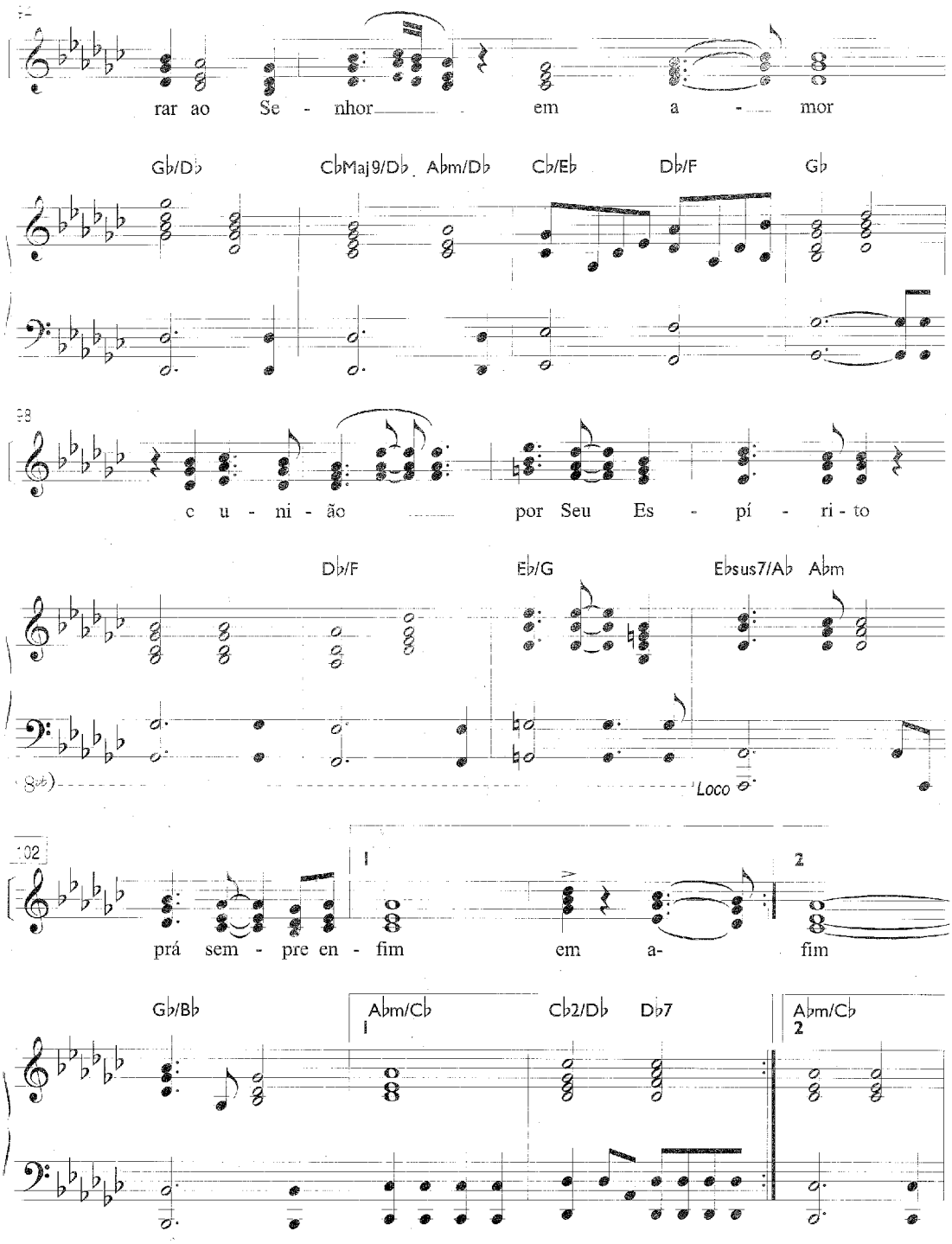
rar ao Se - nhor em a - mor
Gb/Db CbMaj9/Db Abm/Db Cb/Eb Db/F Gb
c u - ni - ão por Seu Es - pí - ri - to
Db/F Eb/G Ebsus7/Ab Abm
Loco
prá sem - pre en - fim em a- fim
Gb/Bb Abm/Cb Cb2/Db Db7 Abm/Cb

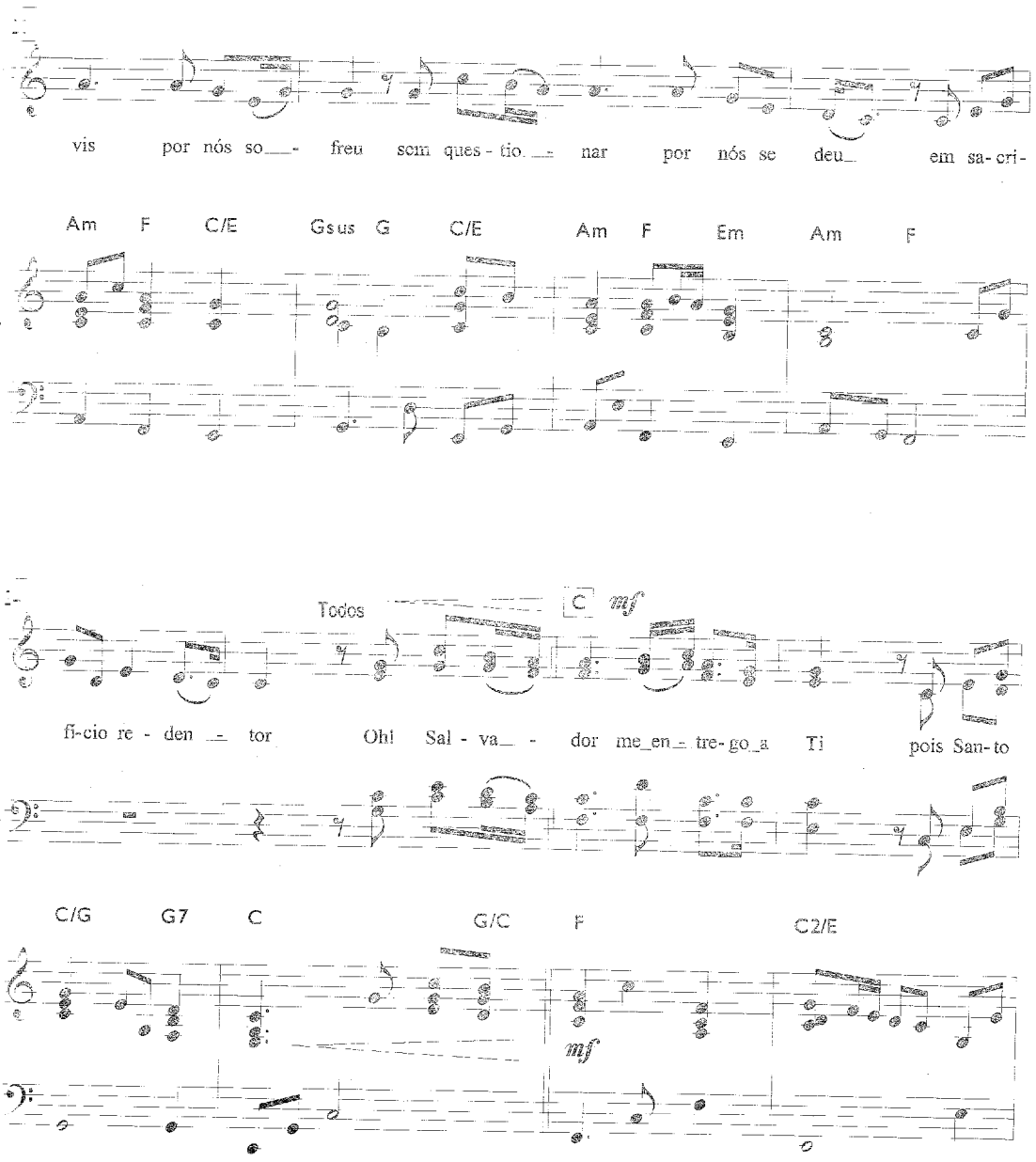
vis por nós so_ - freu sem ques - tio_ nar por nós se deu_ em sa - cri -
Am F C/E Gsus G C/E Am F Em Am F
Todos
C mf
fi - cio re - den _ tor Oh! Sal - va_ - dor me_en _ tre - go_a Ti pois San - to
C/G G7 C G/C F C2/E
mf

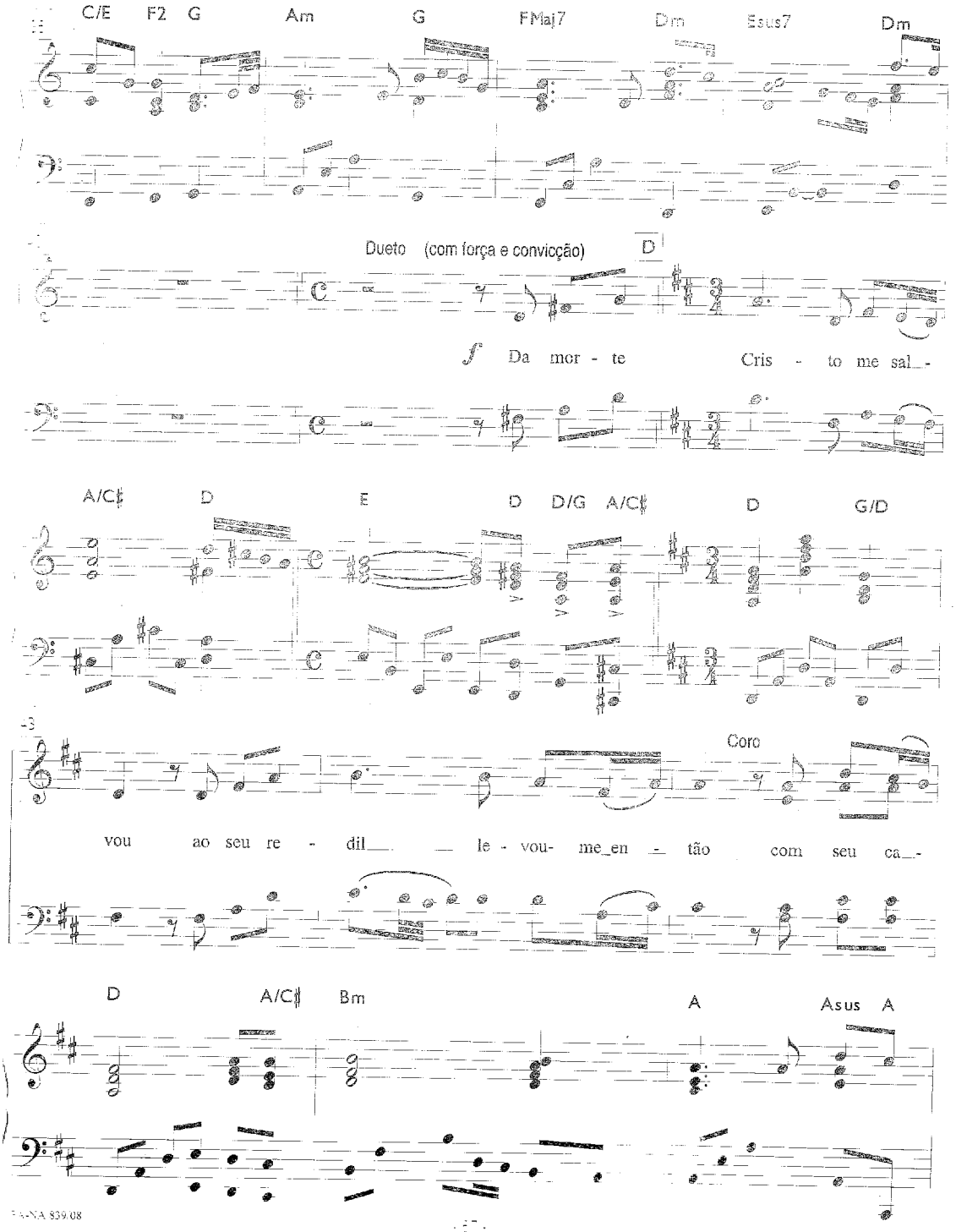
C/E F2 G Am G FMaj7 Dm Esus7 Dm
Dueto (com força e convicção)
D
f Da mor - te Cris - to me sal_-
A/C♯ D E D D/G A/C♯ D G/D
Coro
vou ao seu re - dil_ _ le - vou- me_en - tão com seu ca_-
D A/C♯ Bm A Asus A

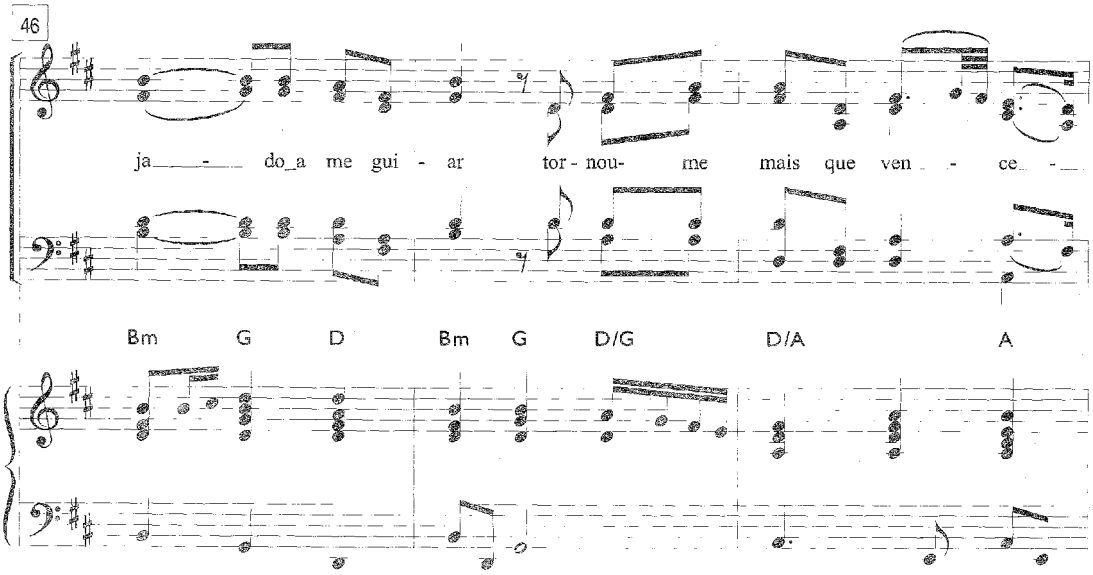
46
ja - do_a me gui - ar tor - nou- me mais que ven - ce -
Bm G D Bm G D/G D/A A

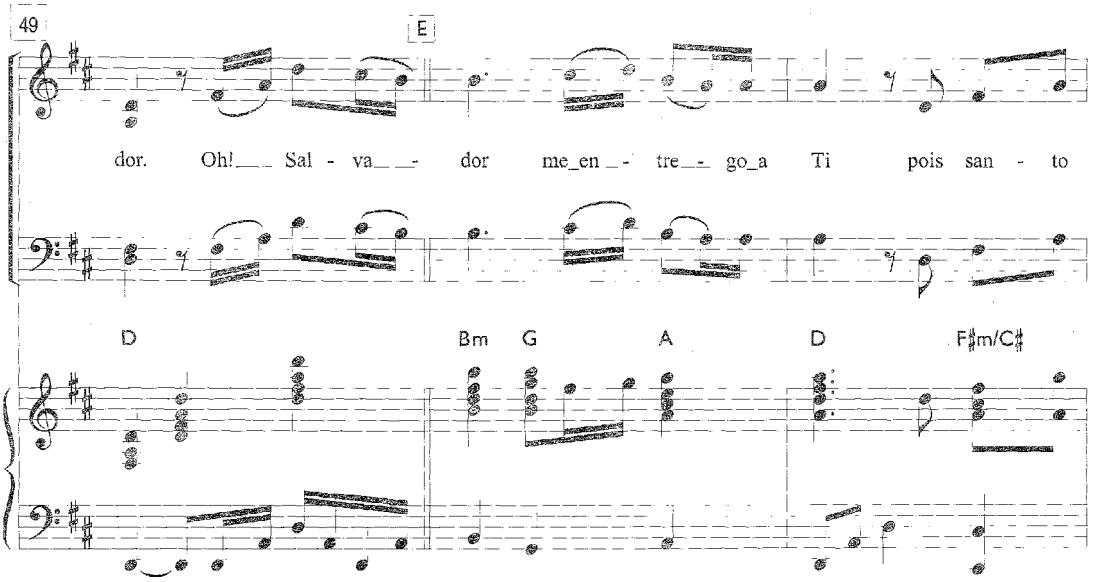
49
E
dor. Oh! Sal - va - dor me_en - tre - go_a Ti pois san - to
D Bm G A D F♯m/C♯

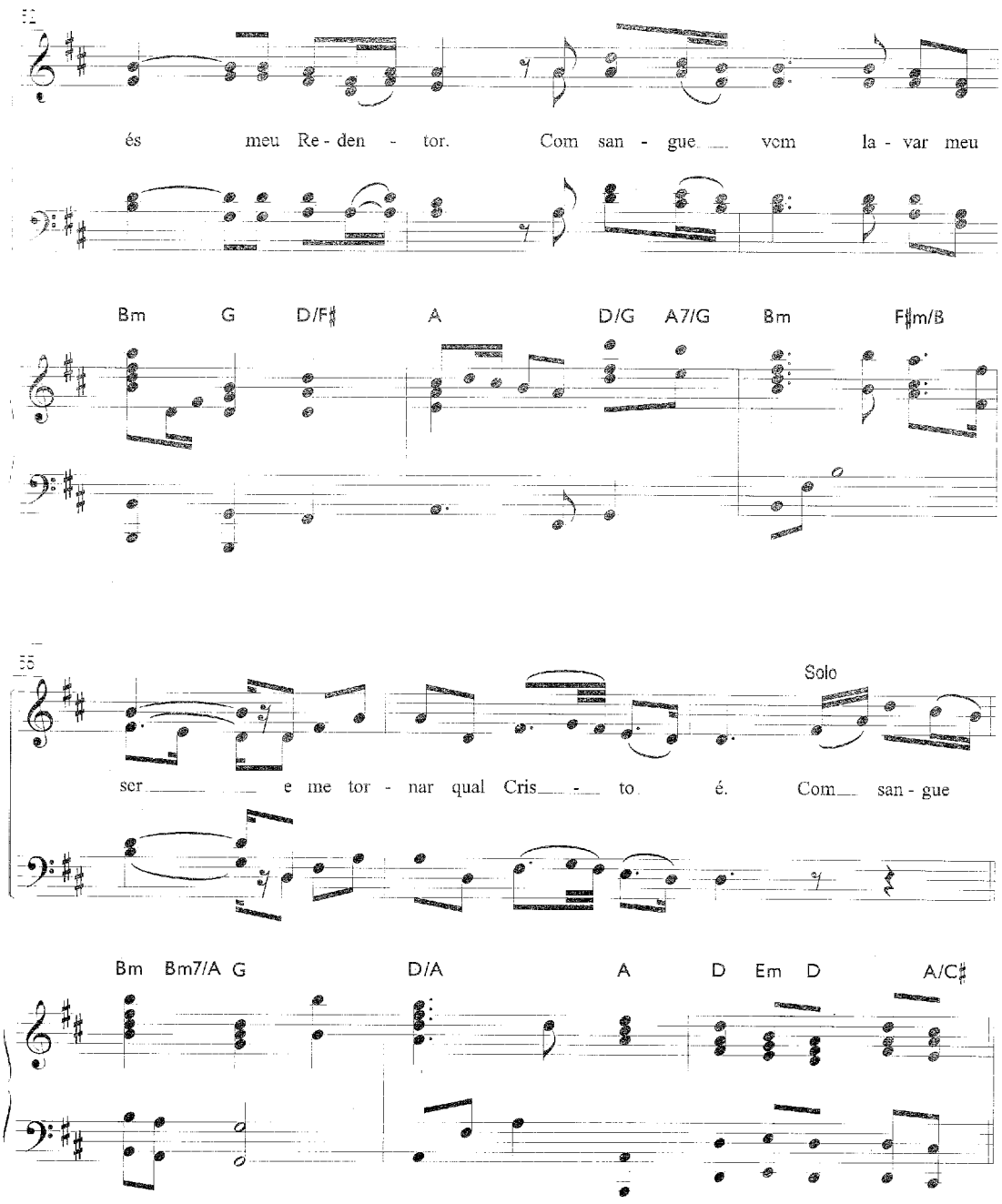
és meu Re - den - tor. Com san - gue vem la - var meu
Bm G D/F♯ A D/G A7/G Bm F♯m/B
Solo
ser e me tor - nar qual Cris - to é. Com san - gue
Bm Bm7/A G D/A A D Em D A/C♯

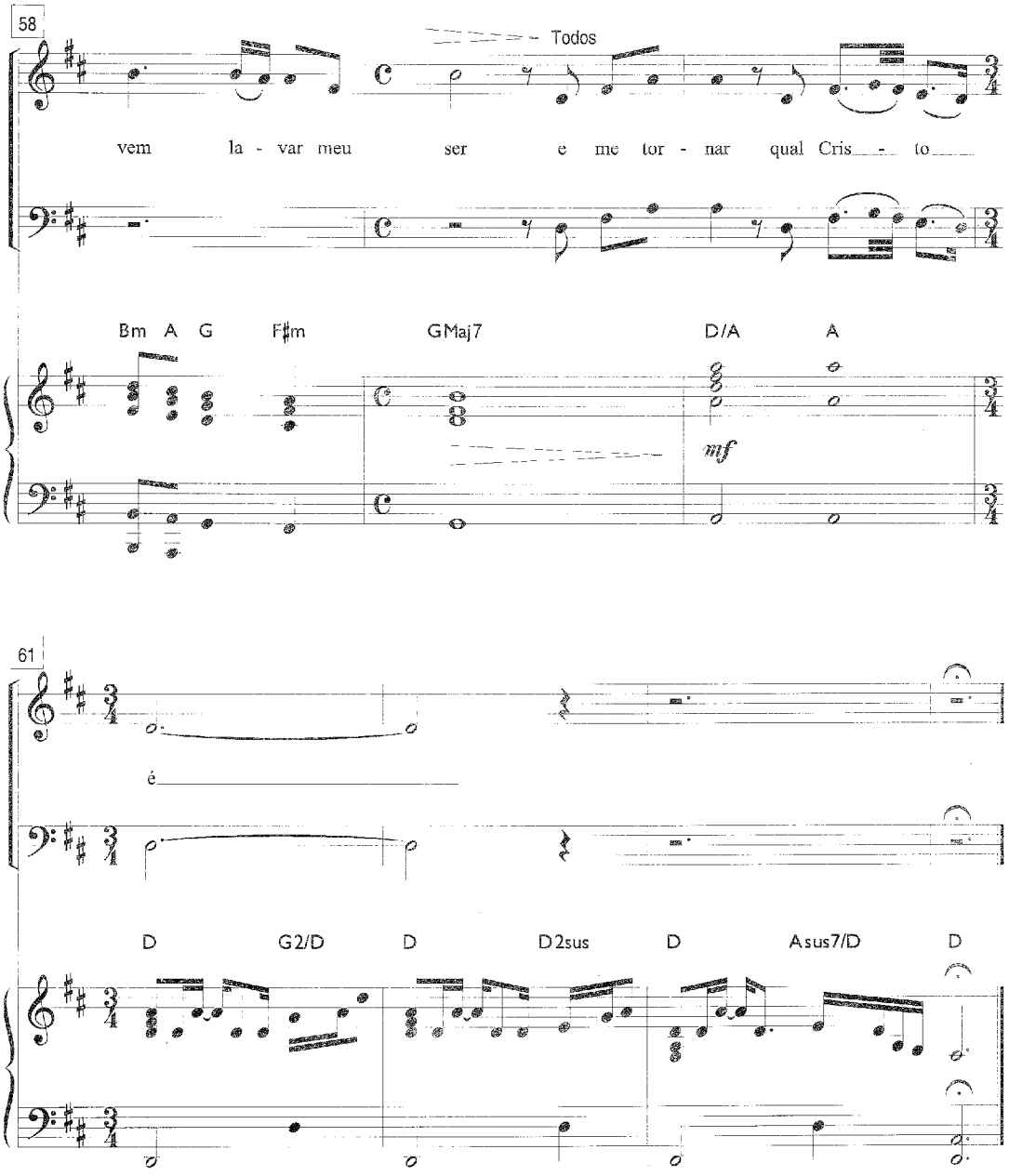
58
Todos
vem la - var meu ser e me tor - nar qual Cris - to
Bm A G F♯m GMaj7 D/A A
mf
61
é
D G2/D D D2sus D Asus7/D D